

400 m
300
200
100
0
100
SCALA 1:5.000

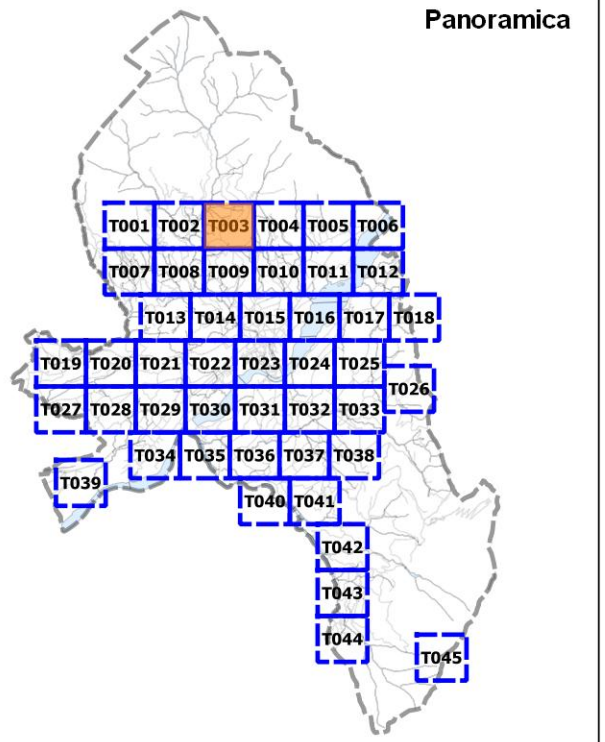

- Legenda**
- LR6185a50c5_AREA_200m
 - Vincolo_culturale_DLGS_42_2004_p2 [398]**
 - art.10 c.3e5 art.12 c.4 - Non vincolato [63]
 - art.12 c.1 da verificare [213]
 - art.12 c.1: da verificare procedimento avviato [1]
 - artt.10,11e13 - Esplicito [121]
 - Confine Comunale

COMUNE DI BELLUNO
Piazza Duomo, 1 - 32100 Belluno
C.F. 00132650262 - P. IVA 06132650262

SETTORE EDILIZIA E URBANISTICA - SERVIZIO URBANISTICA MOBILITÀ
PEC - belluno.bl@cert.ip-veneto.net Email - urbanistica@comune.belluno.it

L.R. n. 61/1985 art. 50 comma 5
Fasce di rispetto - 200 m da immobili vincolati
Beni Culturali - D.Lgs. n.42/2004 parte II^A

TAVOLA: T003
LOCALITA': Col di Roanza
AGGIORNAMENTO: 2018-02-26