

TAVOLA n. 13a-26

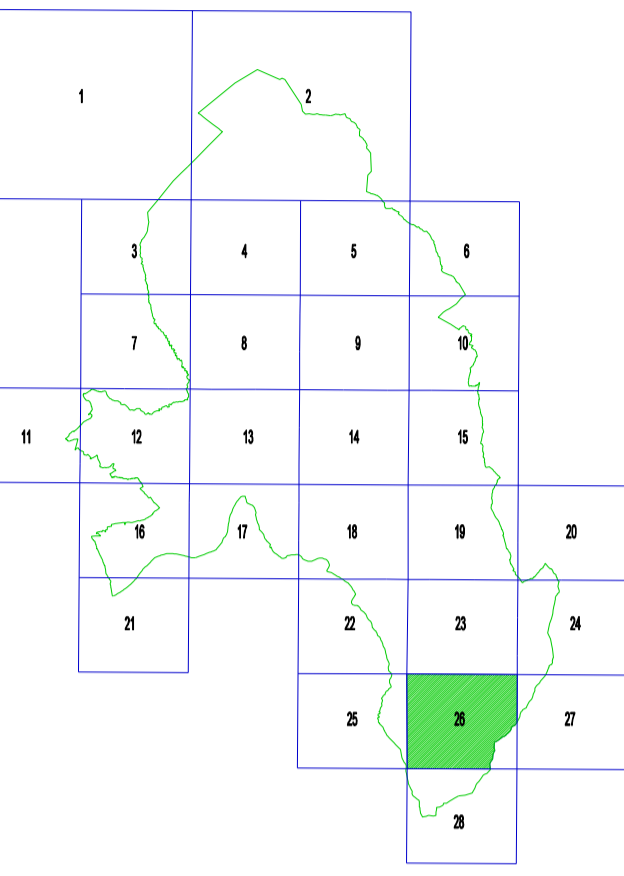

Base cartografica: CARTA TECNICA REGIONALE scala: 1:5000

Il Sindaco
Ermanno De Col
L'Assessore all'Urbanistica
Livio Viel
Il Direttore Generale
Silvano Borgato
Il Dirigente
Flavio Burigo

Settore Territorio - Servizi Urbanistica - Edilizia
Gruppo di Lavoro
p.e. Giuseppe Casagrande
geom. Federica Mis
p.e. Aquilino Chinazzi

LEGENDA

ZONE TERRITORIALI OMOGENEE

ZONA OMOGENEA TIPO A	ZONA OMOGENEA TIPO B	ZONA OMOGENEA TIPO C
ZONA OMOGENEA TIPO D	ZONA OMOGENEA TIPO E	ZONA OMOGENEA TIPO F

AZZONAMENTO

Zone Agricole

Zona E1	Zona E1 speciale	Zona E2	Zona E2*	Zona E3	Zona E4
---------	------------------	---------	----------	---------	---------

Zone Residenziali

ZONA C1	ZONA C2
---------	---------

Zone relative al Campeggio

Z.T.O. D3-C campeggio	Z.T.O. D3-V verde di servizio campeggio
-----------------------	---

Zone oggetto di pianificazione non riportate nei presenti elaborati

Varianti settoriali e pianificazione puntuale del Nevegal

VINCOLI

Paesaggistico	L. 26.6/39 n. 1487	L. 1.6/39 n. 1089
Rispetto cimiteriale	L. 8.8/85 n. 431	Rispetto stradale
Rispetto ferroviario	Idrogeologico e forestale	Riserva naturale monte Favaghera
Parco Dolomiti Bellunesi	Zona di pre-parco	Limite quota 1300 metri
Zone con massima penetrazione ai fini edificatori	Aeroportuale	Vento piano D.I.V.V.
Rispetto impianto depurazione	Zone umide	Limite di rispetto fluviale-idrogeologico
Electrodotti ad alta tensione	Zone archeologiche	Stipi e alberature di confine
Electrodotti a media tensione	Electrodotti a media tensione	Orto Botanico
1-Donata, M. Favaghera	11-Prato unido di Tovina	Demando stabile
2-Viale di S. Maria	12-Prato unido di Pre Mit	Platea da fondo
3-Torbole di C. Paschella	13-Prato unido di Pre Mit	Ambiti unitari di tutela
4-Zona unido di Col	14-La Forca dell'Arco	
5-Bosco di Socchieva	15-Bosco di Socchieva	
6-Torbole di Socchieva	16-Prati sommitali del M. Terno	
7-Bosco della Cina	17-Cor. Cavallotti del Rio	
8-Ex. Torbani di Biosa	18-Fortane di Nogara	
9-Torbole di Antile	19-Prati aridi-Pre de Sarti	
10-La Gola dell'Arco		

INFORMAZIONI GENERALI

Confine Comune	Viabilità Esistente	Viabilità di Progetto	Viabilità di Progetto stralciata
Corsi d'acqua	Edifici censiti	Personi pedonali	Pista ciclabile Belluno - S. Fermo
Mappali, Servizi e Sentieri	Edifici non censiti	Skilli	Seggiovie

Limite variante CITTA' e CENTRI FRAZIONALI
Limite variante VENEZIA
Limite variante LUNGARDO

INTEGRAZIONI

Prescrizioni di cui alla legge 2.274 n° 64 art.13 contenute nel parere rilasciato dall'Ufficio Regionale del Geni Civile in data 30.7.96

Località Levegò: obbligo di bonifica dei terreni	Località Levegò: limite indicativo di arretramento fabbricati
Località Lambici: limite di arretramento fabbricati di 10 mt dal ciglio della scarpata, da verificare in sede esecutiva	Località Anconetta: obbligo di curare lo smaltimento delle acque, sia superficiali che sotterranee.
Località Nogara: limite di arretramento fabbricati pari all'altezza della scarpata, da verificare in sede esecutiva	Località Caperna: recepimento delle prescrizioni.

VIABILITA' PROGETTATA

Fronte Porticato - Piazzale Resistenza: nel caso di realizzazione di un portico di uso pubblico, costituito quest'ultimo con apposito atto di impegno, è ammessa la deroga relativa alle distanze minime delle strade, degli spazi pubblici, dei confini fondari e di zona.

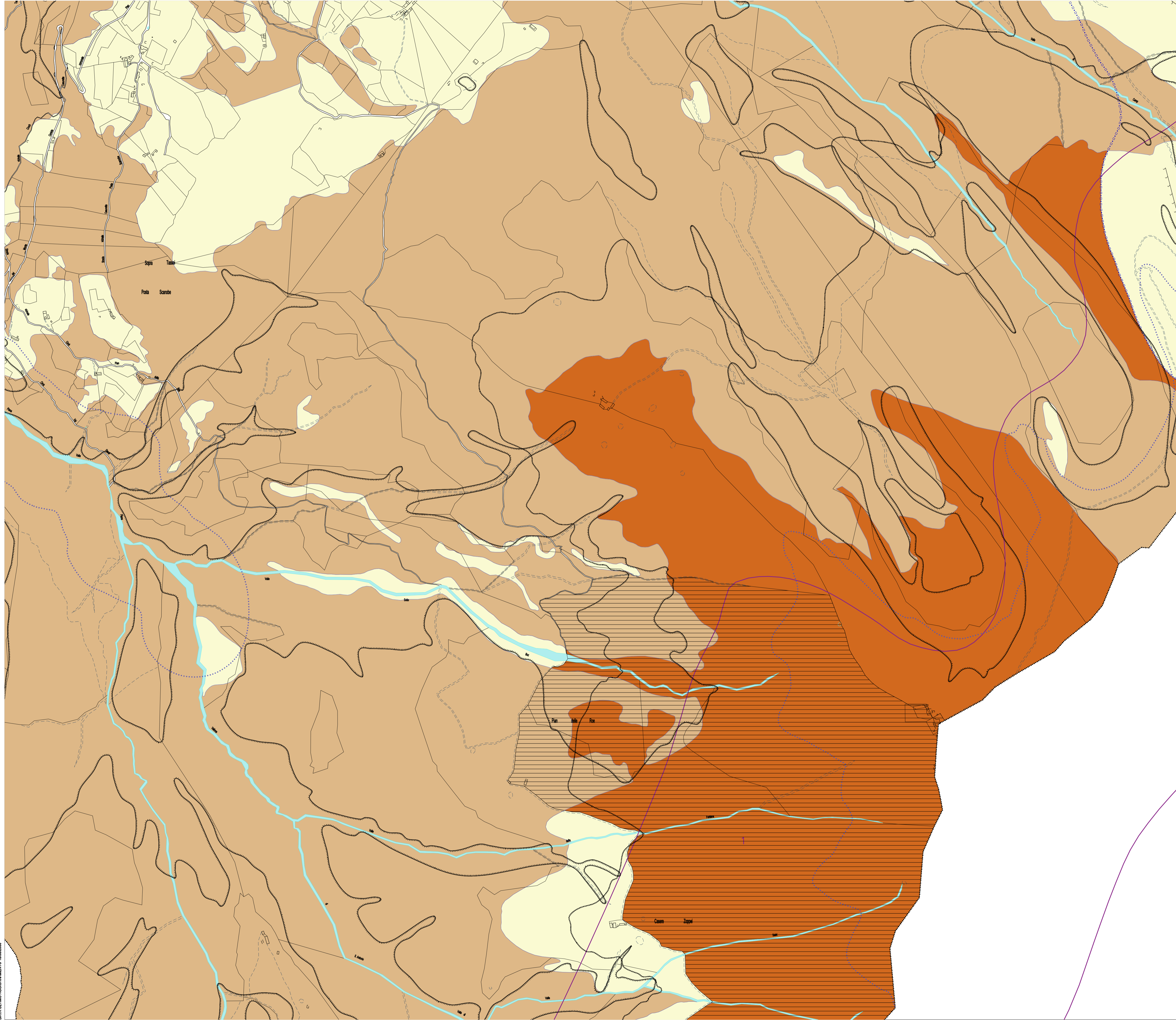

DATA ULTIMO AGGIORNAMENTO 18/06/2006