COMUNE DI BELLUNO

DELIMITAZIONE DEI CENTRI ABITATI
ai sensi dell'art. 41- quinquies
della L. 17/08/1942 n° 1150
dell'art. 9 del T.U.ED.
D.P.R. 06/06/2001 n°380

QUADRO DI UNIONE

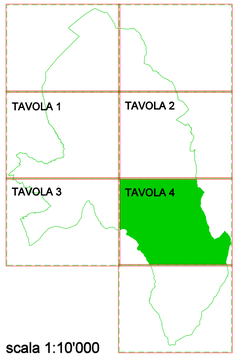

scala 1:10'000

LEGENDA

Centri Abitati

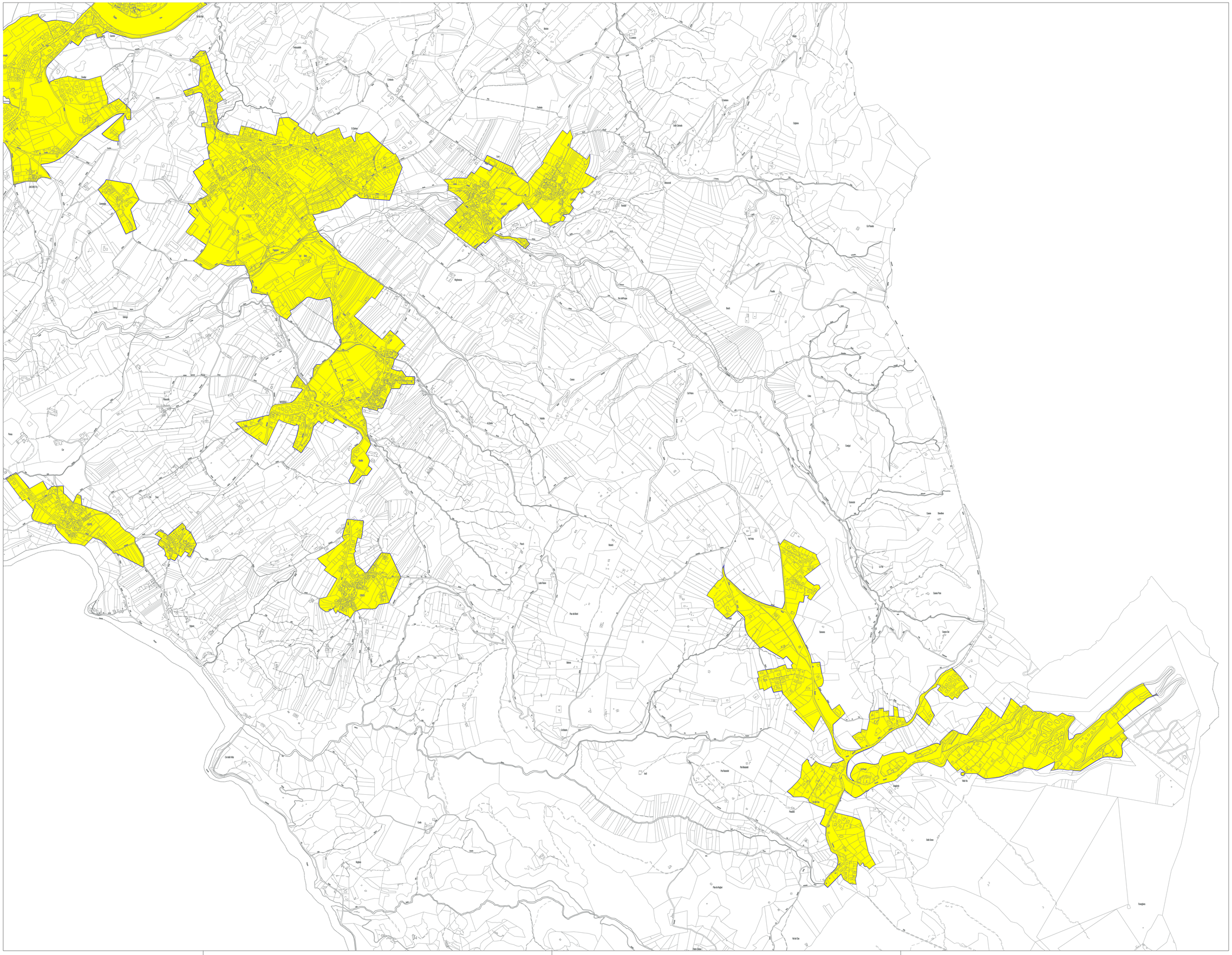

Il Sindaco — Ermano De Col
L'Assessore all'Urbanistica — Livio Viel
Il Direttore Generale — Silvano Borgato
Il Dirigente — Flavio Burigo

Settore Territorio - Servizi Urbanistica - Edilizia
Gruppo di Lavoro — p.e. Giuseppe Casagrande
geom. Federica Mis
p.e. Aquilino Chinazzi

Data predisposizione-aggiornamento elaborato