

PIANO GENERALE DEGLI IMPIANTI PUBBLICITARI E DELLE INSEGNE

CARTOGRAFIA: ZONIZZAZIONE scala: 1:5000

Norme in deroga:
 - all'art.23 del Nuovo Codice della Strada, D.Lgs.30-4-92 n° 285, testo aggiornato con il D.Lgs. 10-9-96 n° 610 e successive modifiche ed integrazioni
 - al Regolamento di attuazione e di esecuzione D.P.R. 16-12-92 n° 495, aggiornato con il D.Lgs. 10-9-96 n° 610 e successive modifiche ed integrazioni

Il Sindaco Emano De Col
L'Assessore all'Urbanistica Livio Viel
Il Segretario Generale Silvano Borgato
Il Dirigente Flavio Burigo
Gruppo di lavoro: arch. Antonio Polazzon
 gen. Barbara Lusa
 p. ed. Ottavio Mazzocco
 p. ed. Giuseppe Casagrande
 p. ed. Aquilino Chinazzi

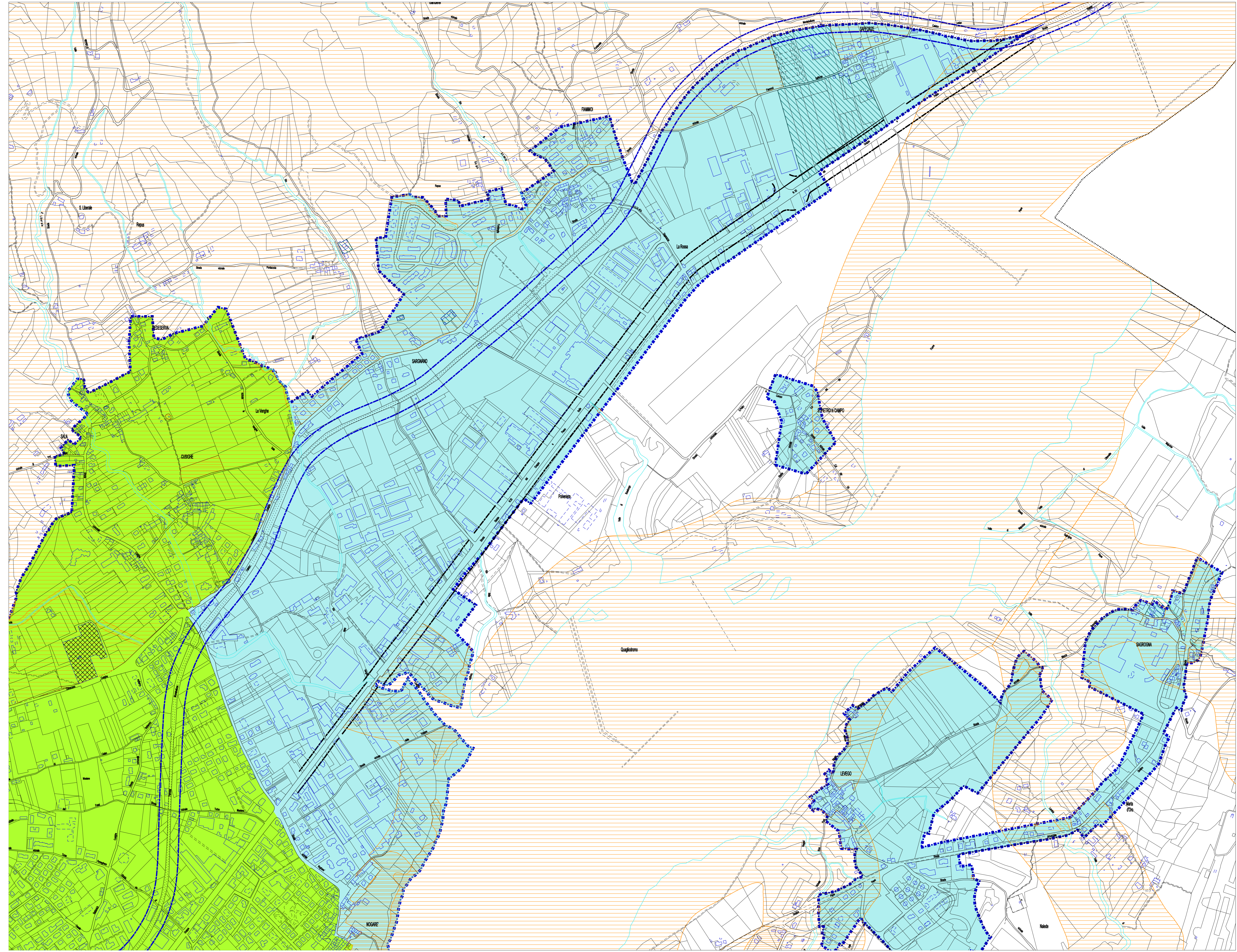
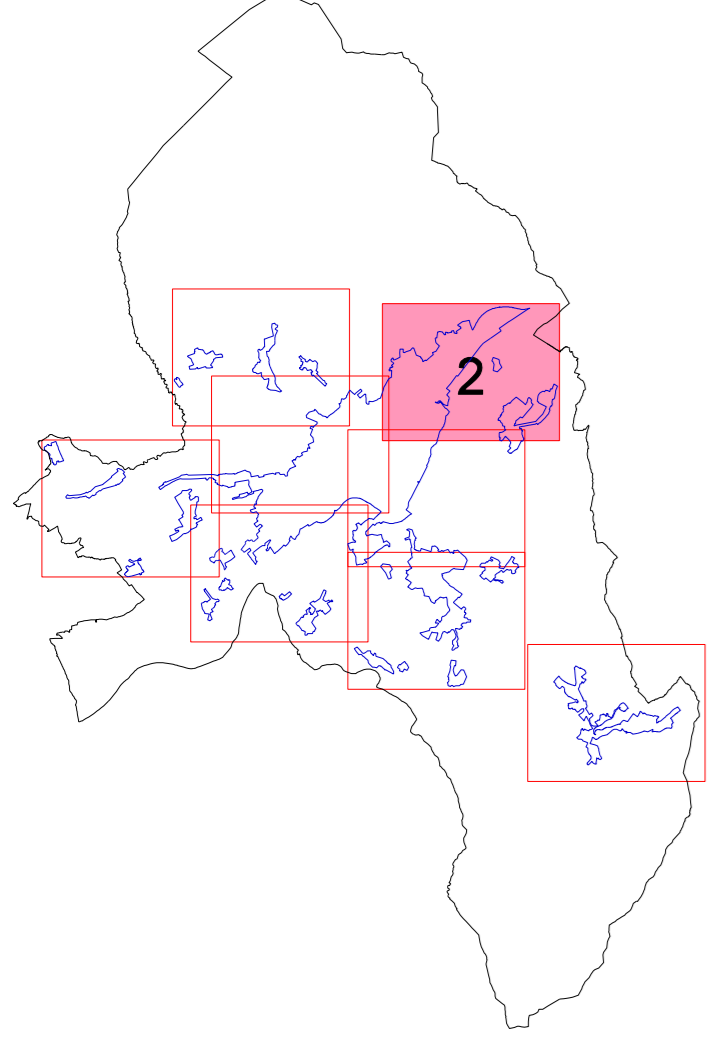

LEGENDA

--- DELIMITAZIONE CENTRO ABITATO
 COME DA DELIBERAZIONE N° 464 IN DATA 27.4.93

ZONA A1 (Yellow)

ZONA A2 (Green)

ZONA A3 (Light Blue)

LE AREE ESTERNE AL CENTRO ABITATO SONO DEFINITE ZONA OMOGENEA "B"

VINCOLI

D.Lgs. 490/99 ex L. 1.6.'39 n. 1089
 (principali immobili vincolati con decreto)

VINCOLI PAESAGGISTICI
 D.Lgs. 490/99 ex L. 1497/39 e L.431/85

zone cimiteriali

--- Rispetto stradale

--- Rispetto ferroviario