

PIANO GENERALE DEGLI IMPIANTI PUBBLICITARI E DELLE INSEGNE

CARTOGRAFIA: ZONIZZAZIONE scala: 1:5000

Norme in deroga:
 - all'art.23 del Nuovo Codice della Strada, D.Lgs.30-4-92 n° 285, testo aggiornato con il D.Lgs. 10-9-96 n° 610 e successive modifiche ed integrazioni
 - al Regolamento di attuazione e di esecuzione D.P.R. 16-12-92 n° 496, aggiornato con il D.Lgs. 10-9-96 n° 610 e successive modifiche ed integrazioni

Il Sindaco **Emano De Col**
 L'Assessore all'Urbanistica **Livio Viel**
 Il Segretario Generale **Silvano Borgato**
 Il Dirigente **Flavio Burigo**
 Gruppo di lavoro: arch. Antonio Polazzon
 geom. Barbara Lusa
 p. ed. Ottavio Mazzocco
 p. ed. Giuseppe Casagrande
 p. ed. Aquilino Chinazzi

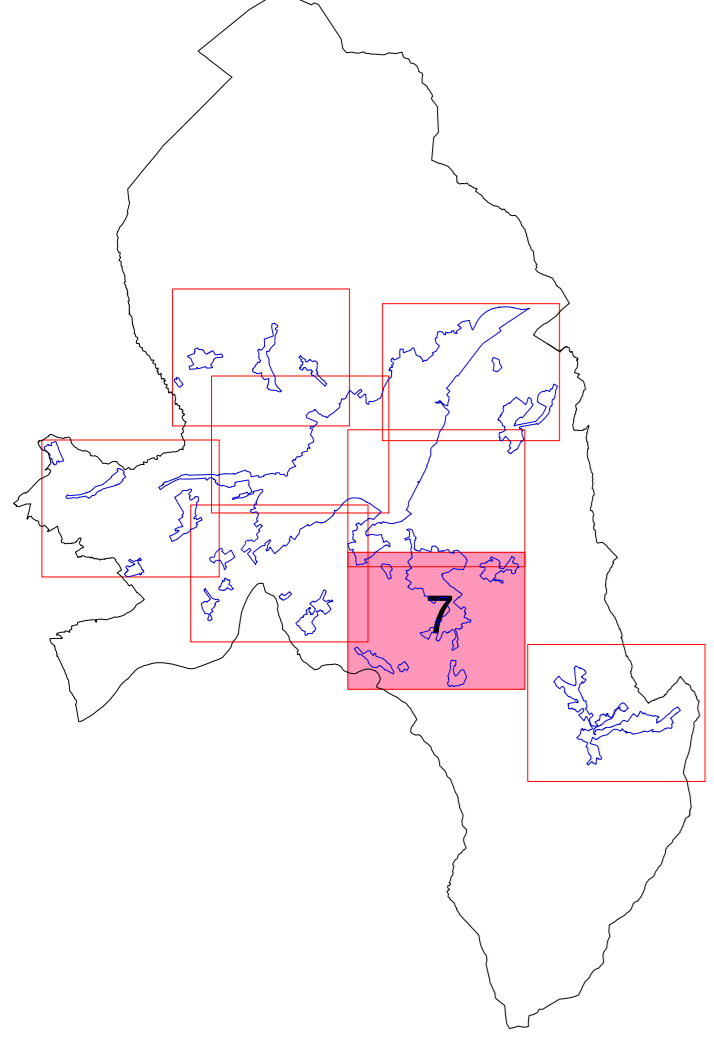

LEGENDA

--- DELIMITAZIONE CENTRO ABITATO
 COME DA DELIBERAZIONE N° 464 IN DATA 27.4.93

- ZONA A1
 - ZONA A2
 - ZONA A3
- LE AREE ESTERNE AL CENTRO ABITATO SONO DEFINITE ZONA OMOGENEA "B"**

- VINCOLI**
- D.Lgs. 490/99 ex L. 1.6.'39 n. 1089 (principali immobili vincolati con decreto)
 - VINCOLI PAESAGGISTICI D.Lgs. 490/99 ex L. 1497/39 e L.431/85
 - zone cimiteriali
 - Rispetto stradale
 - Rispetto ferroviario

