

**PIANO GENERALE DEGLI IMPIANTI PUBBLICITARI E DELLE INSEGNE**

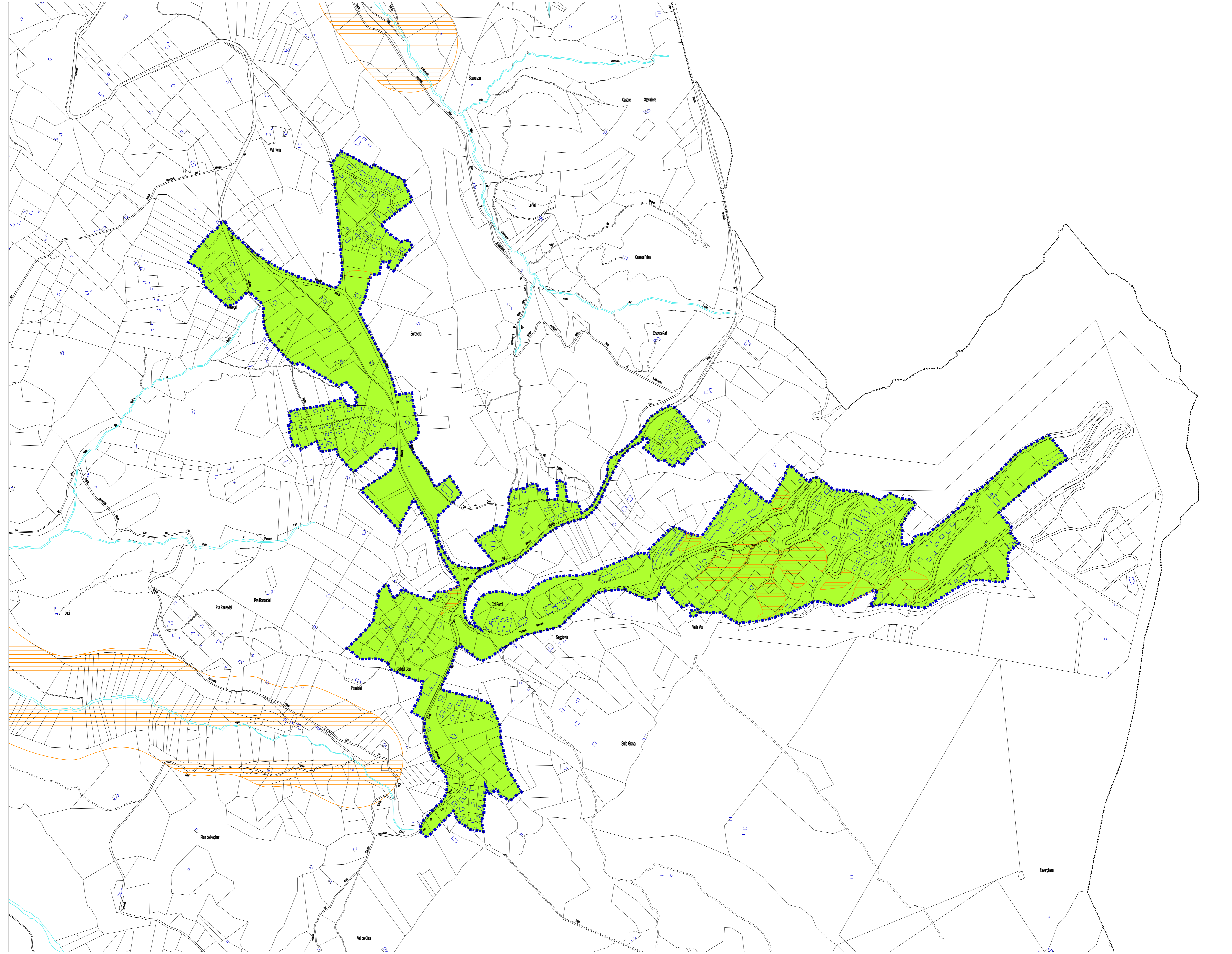
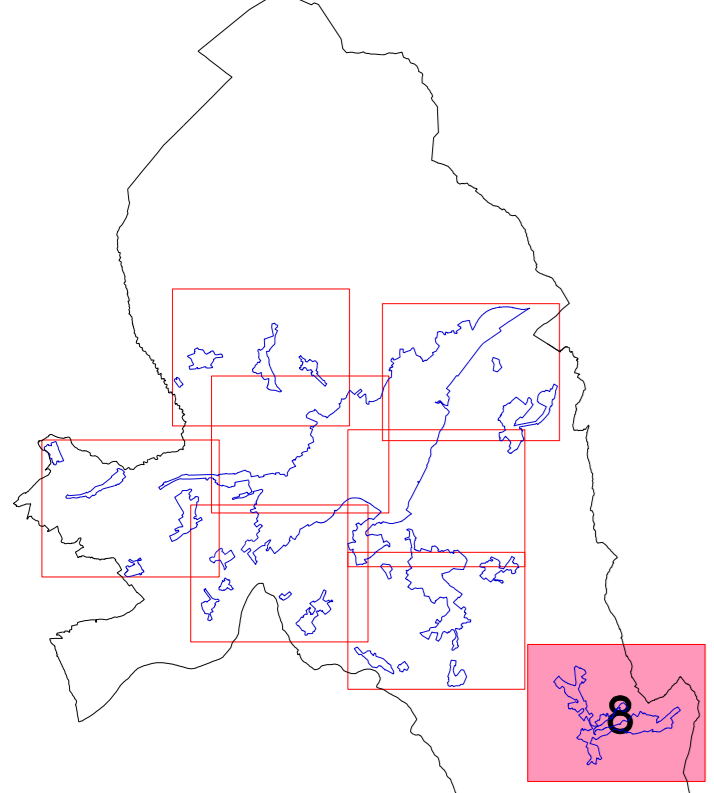

**CARTOGRAFIA: ZONIZZAZIONE** scala: 1:5000

Norme in deroga:  
 - all'art.23 del Nuovo Codice della Strada, D.Lgs.30-4-92 n° 285, testo aggiornato con il D.Lgs. 10-9-96 n° 610 e successive modifiche ed integrazioni  
 - al Regolamento di attuazione e di esecuzione D.P.R. 16-12-92 n° 496, aggiornato con il D.Lgs. 10-9-96 n° 610 e successive modifiche ed integrazioni

**Il Sindaco** Emano De Col  
**L'Assessore all'Urbanistica** Livio Viel  
**Il Segretario Generale** Silvano Borgato  
**Il Dirigente** Flavio Burigo  
**Gruppo di lavoro:**  
 arch. Antonio Polazzon  
 geom. Barbara Lusa  
 p. ed. Ottavio Mazzocco  
 p. ed. Giuseppe Casagrande  
 p. ed. Aquilino Chinazzi





**LEGENDA**  
 DELIMITAZIONE CENTRO ABITATO  
 COME DA DELIBERAZIONE N° 464 IN DATA 27.4.93

-  ZONA A1
-  ZONA A2
-  ZONA A3

LE AREE ESTERNE AL CENTRO ABITATO SONO DEFINITE ZONA OMogenea "B"

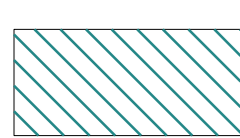
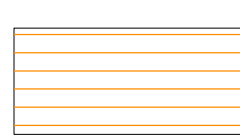
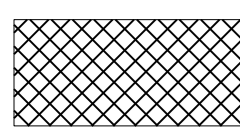
**VINCOLI**

-  D.Lgs. 490/99 ex L. 1.6.'39 n. 1089 (principali immobili vincolati con decreto)
-  VINCOLI PAESAGGISTICI D.Lgs. 490/99 ex L. 1497/39 e L.431/85
-  zone cimiteriali
-  Rispetto stradale
-  Rispetto ferroviario