

VARIANTE AL P.R.G.
relativa agli impianti di telefonia mobile

Integrazione della Variante approvata dal C.C. in data 28/01/2002 con deliberazione n° 2
articolo 50, comma 4°, lettera I), L.R. 27/06/1985, n° 81, modificato dalla L.R. 05/05/1998, n° 21

Legge regionale 27 giugno 1985, n.81 "Norme per l'assetto e l'uso del territorio"
L.R. 21 del 2004 - Modificata alla legge regionale 27 giugno 1985, n.81 "Norme per l'assetto e l'uso del territorio" in materia di base informativa territoriali.

scala: 1:5000

Il Sindaco: **Ermanno De Col**
L'Assessore alle Politiche Ambientali: **Vincenzo Agostini**
Il Segretario Generale: **Silvano Borgato**
Il Dirigente: **Filvio Burigo**

Gruppo di lavoro: p.e. Giuseppe Casagrande
geom. Federica Mis
p.e. Aquilino Chinzani

Data predisposizione-aggiornamento elaborato: 20/04/2004
Elaborato adottato con delibera C.C. del 31/10/2001 n° 61
Elaborato approvato con delibera C.C. del 28/01/2002 n° 2
Elaborato adottato con delibera C.C. del _____ n° _____
Versione originaria
Messa in variazione

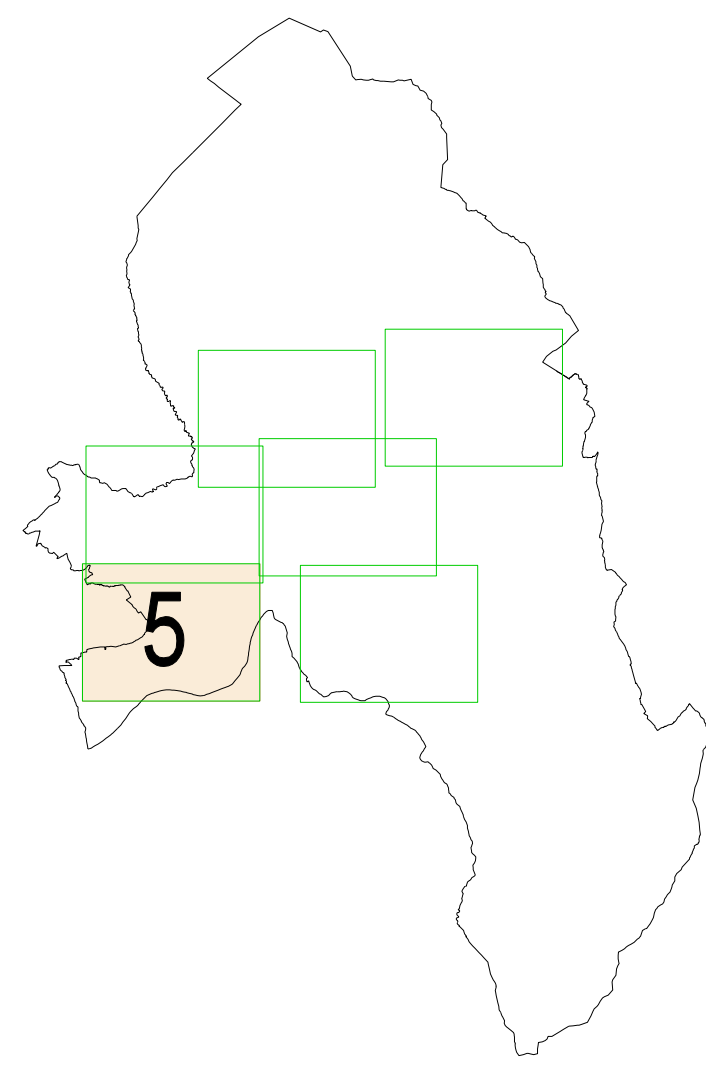

LEGENDA

SITI SENSIBILI NEI QUALI È ESCLUSA L'INSTALLAZIONE DI IMPIANTI DI TELECOMUNICAZIONE (articolo 12.7.2001 n° 12 art. 2-3° comma - punto b)

- Dolo
- Verde pubblico attrezzato
- Scuole materne
- Scuole elementari e medie
- Ospedale
- Centro polifunzionale
- Cimiteri

OLTRE A:
Tutte le aree di previsto verde pubblico o verde attrezzato, previste dal P.R.G. e definite con sigle F.V.P., A.V.P., D.V.P., nonché quelle realizzate o comunque previste nei piani di iniziativa pubblica o privata approvati dal Consiglio Comunale
Immobili privati di uso pubblico o pubblici sede di attività scolastica (asili nido, scuole materne e scuole elementari) o ludico-ricreative che coinvolge bambini di età inferiore a 14 anni.
La cessazione dell'attività scolastica (asili nido, scuole materne e scuole elementari) o ludico-ricreative determinerà la rimozione del vincolo di "sito sensibile"

SITI PER I QUALI È LIMITATA O ESCLUSA L'INSTALLAZIONE DI NUOVI IMPIANTI DI TELEFONIA MOBILE (articolo 12.7.2001 n° 12 art. 2-3° comma - punto c)

- edifici sottoposti a vincolo monumentale ai sensi del D.L.gvo 430/99
- aree sottoposte a vincolo paesaggistico ai sensi del D.L.gvo 430/99
- edifici con grado di protezione *
- aree di rispetto cimiteriale *

* INDIVIDUABILI TRAMITE CONSULTAZIONE DEI RELATIVI ELABORATI DI P.R.G.

AREE DONDE ALL'INSTALLAZIONE DEGLI IMPIANTI (articolo 12.7.2001 n° 12 art. 2-3° comma - punto d)

- Zone produttive e funzionali con sigle D.P.T., D.I., D.S.T., D.P.
- Discarica
-
-
-

OLTRE A:
- Zone di rispetto stradale e pertinenze stradali
- Immobili e impianti appartenenti alla Pubblica Amministrazione

