

VARIANTE AL P.R.G.
relativa agli impianti di telefonia mobile

Integrazione della Variante approvata dal C.C. in data 28/01/2002 con deliberazione n° 2
articolo 50, comma 4°, lettera I), L.R. 27/06/1985, n° 81, modificato dalla L.R. 05/05/1998, n° 21

Legge regionale 27 giugno 1985, n.81 "Norme per l'assetto e l'uso del territorio"
L.R. 21-06- Modifiche alla legge regionale 27 giugno 1985, n.81 "Norme per l'assetto e l'uso del territorio" disposizioni in materia di base informative territoriali.

scala: 1:20000

Il Sindaco: Ermanno De Col
L'Assessore alle Politiche Ambientali: Vincenzo Agostini
Il Segretario Generale: Silvano Borgato
Il Dirigente: Flavio Burigo

Gruppo di lavoro: p.e. Giuseppe Casagrande
geom. Federica Mis
p.e. Aquilino Chinzani

Data predisposizione-aggiornamento elaborato: 20/04/2004
Elaborato adottato con delibera C.C. del 31/10/2001 n° 61: Versione originaria
Elaborato approvato con delibera C.C. del 28/01/2002 n° 2: Messena variazione
Elaborato adottato con delibera C.C. del _____ n° _____

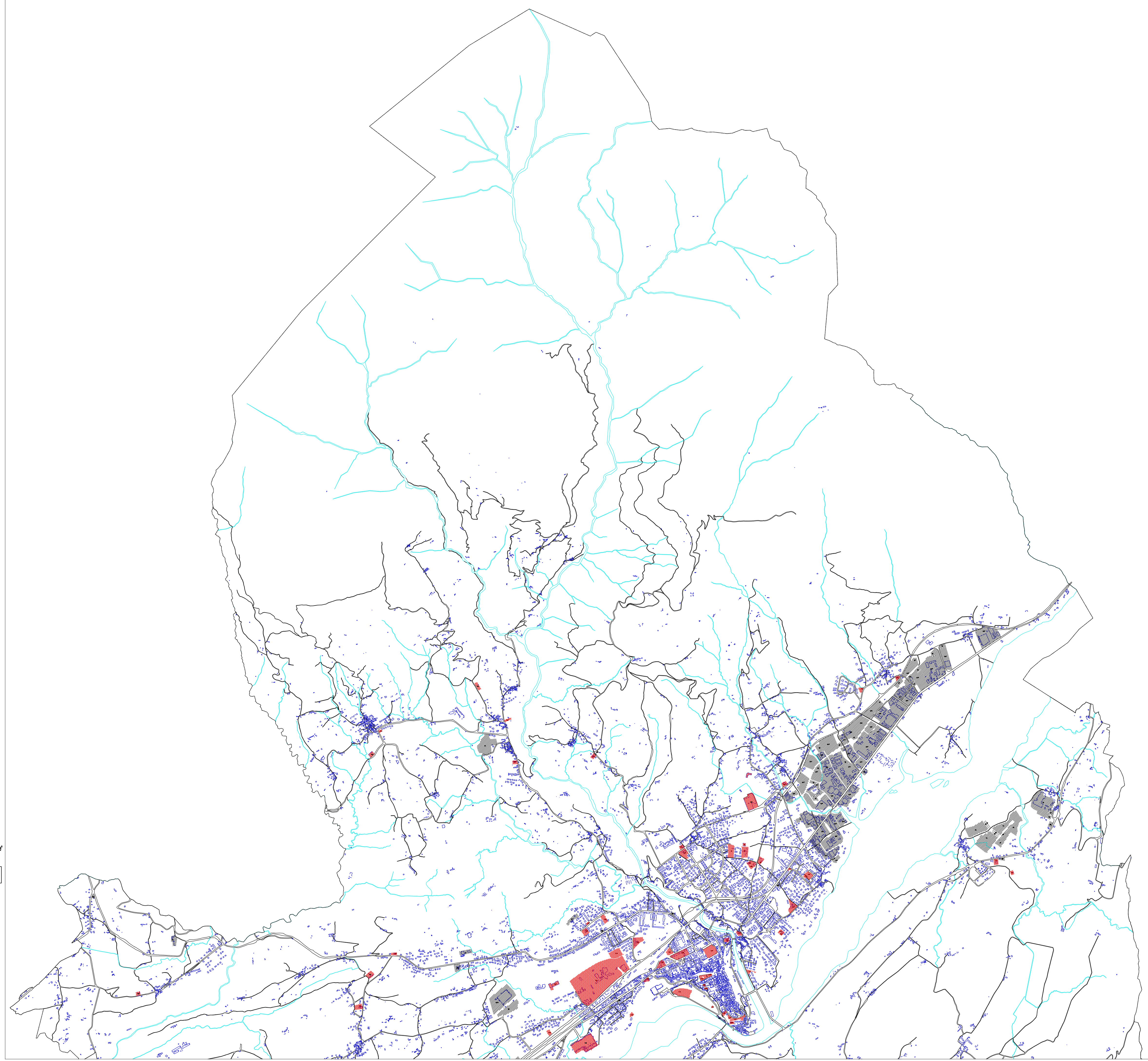
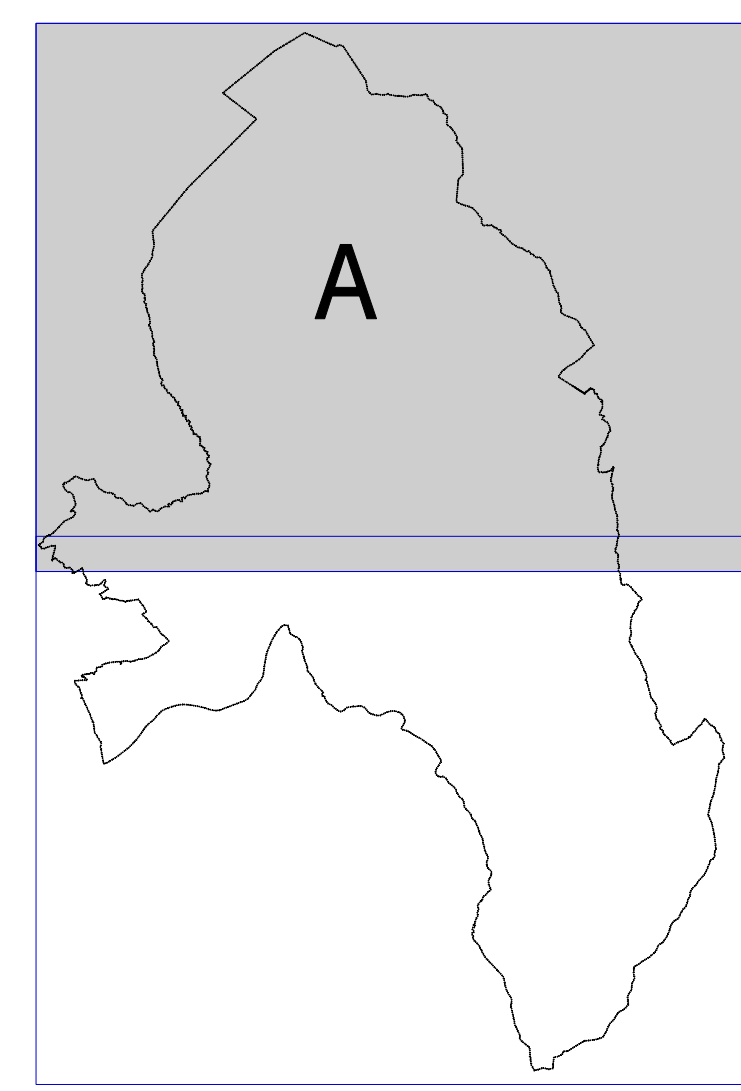

LEGENDA

SITI SENSIBILI NEI QUALI E' ESCLUSA L'INSTALLAZIONE DI IMPIANTI DI TELECOMUNICAZIONE (circolare 12/2/2001 n° 12 art. 2-3° comma -punto b))

- OLTRE A:**
- Tutte le aree di patrimonio pubblico o verde attrezzato, inserite dal P.R.G. e definite con sigle: F.V.P. - A.V.P. - D.V.P., nonché quelle realizzate o comunque previste nei piani di riassetto pubblico o privato approvati dal Consiglio Comunale
- Immobili privati, di uso pubblico o pubblici sede di attività scolastica (asili nido, scuole materne e scuole elementari) o ludico - ricreative che coinvolga bambini di età inferiore a 14 anni.
- La cessazione dell'attività scolastica (asili nido, scuole materne e scuole elementari) o ludico - ricreative determina la rinuncia del vincolo di "sito sensibile"

SITI PER I QUALI E' LIMITATA O ESCLUSA L'INSTALLAZIONE DI NUOVI IMPIANTI DI TELEFONIA MOBILE (circolare 12/2/2001 n° 12 art. 2-3° comma -punto c))

- edifici sottoposti a vincolo monumentale ai sensi del D.L.gio.490/99
- aree sottoposte a vincolo paesaggistico ai sensi del D.L.gio.490/99 *
- edifici con grado di protezione *
- aree di rispetto ambientale *

* INDIVIDUABILI TRAMITE CONSULTAZIONE DEI RELATIVI ELABORATI DI P.R.G.

AREE IDONEE ALL'INSTALLAZIONE DEGLI IMPIANTI (circolare 12/2/2001 n° 12 art. 2-3° comma -punto d))

- OLTRE A:**
- Zone di rispetto stradale e pertinenze stradali
- Immobili e impianti appartenenti alla Pubblica Amministrazione