



Planimetria CTR - scala 1:10.000

LEGENDA TAVOLA PRG -
VINCOLI CULTURALI E AMBIENTALI

VINCOLI scala 1:10'000

 D.Lgs. 490/99 ex L. 29.6 '39 n. 1497

 D.Lgs. 490/99 ex L. 1.6. '39 n. 1089
(principali immobili vincolati con decreto)

 D.Lgs. 490/99 ex L. 8.8. '85 n. 431
fasce di rispetto corsi d'acqua
zone ad altitudine superiore ai 1600 m s.m.

 zone agricole "C1" di P.R.G.

Nelle tavole 11 le superfici boscate, ai fini del riconoscimento delle componenti del paesaggio e delle misure da adottare per la loro tutela, anche ai sensi dell'art. 1 della L. 431/85, nonché delle situazioni idrogeologiche, sono classificate in base alle loro caratteristiche in:

- a) bosco ad alto fusto di conifere;
- b) bosco ad alto fusto di latifoglie;
- c) bosco ceduo;
- d) bosco misto.

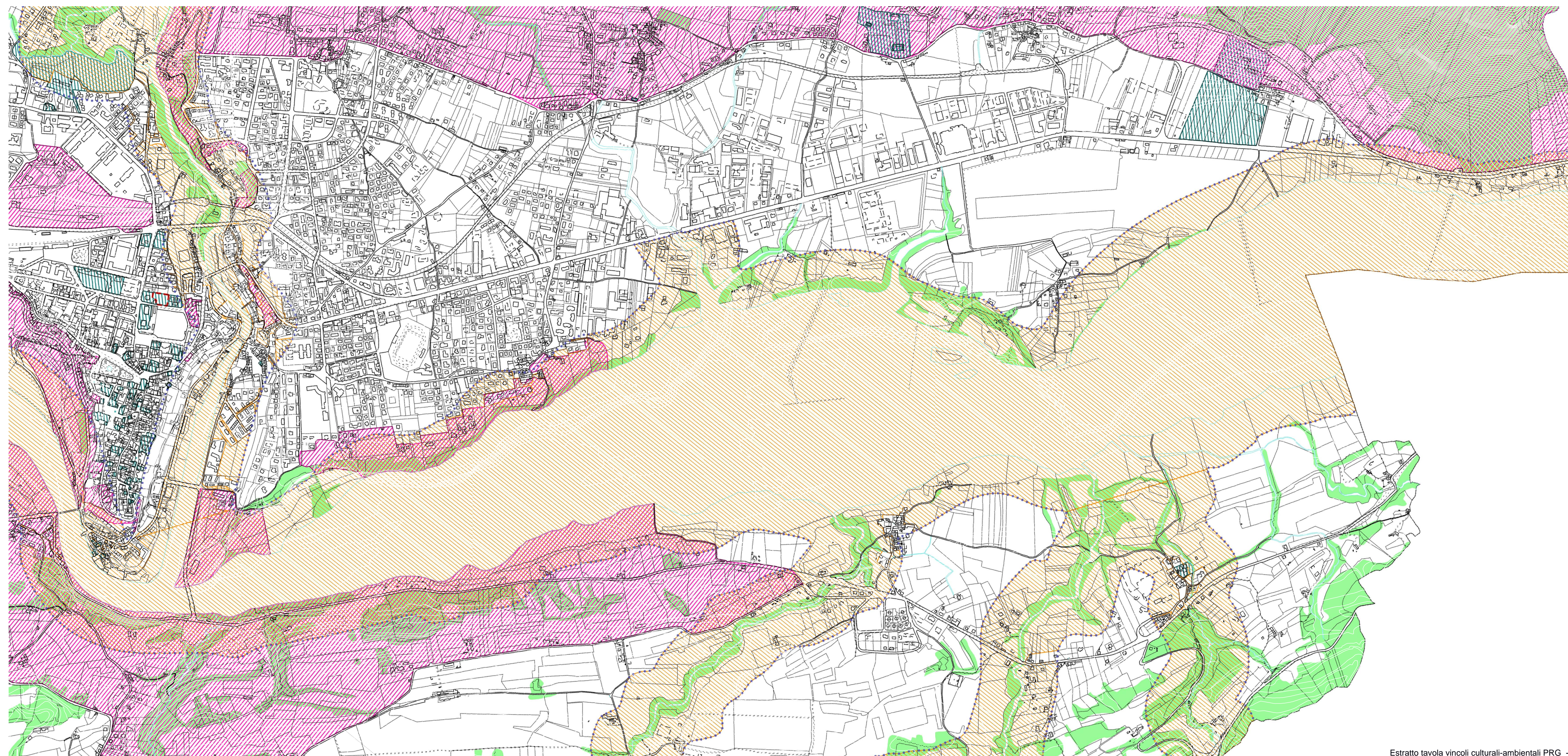

Estratto tavola vincoli culturali-ambientali PRG - scala 1:10.000

ENTE PROPONENTE
RESPONSABILE
DEL PROGRAMMA
UFFICIO
URBANISTICO-MOBILITÀ
PROGETTAZIONE
GENERALE

Comune di Belluno
sindaco Jacopo Massaro
ass. all'Urbanistica, Rigenerazione urbana Franco Frison
Alfonsina Tedesco



Piazza Duomo 1 - 32100 Belluno
tel. 0437.913111 e-mail: info@comune.belluno.it

Anna Ribul Olzer, Sara Gnech, Zoella Uliana
Aquilino Chinazzi e Federica Mis

Archipiùdue architetti associati
Paolo Miotto, Mauro Sarti

Via Germania 7/14 - 35010 Vigonza (PD)
tel. 049.738060 e-mail: info@archipiudue.com

Progetto per la Riquilificazione Urbana di Belluno Capoluogo
**Progetto Belluno, da periferia del
Veneto a capoluogo delle Dolomiti**

Proposta di Progetto utile ai fini del Programma straordinario di intervento per la riqualificazione urbana e la sicurezza delle periferie delle città metropolitane e dei comuni capoluogo di provincia

PROGETTO PRELIMINARE

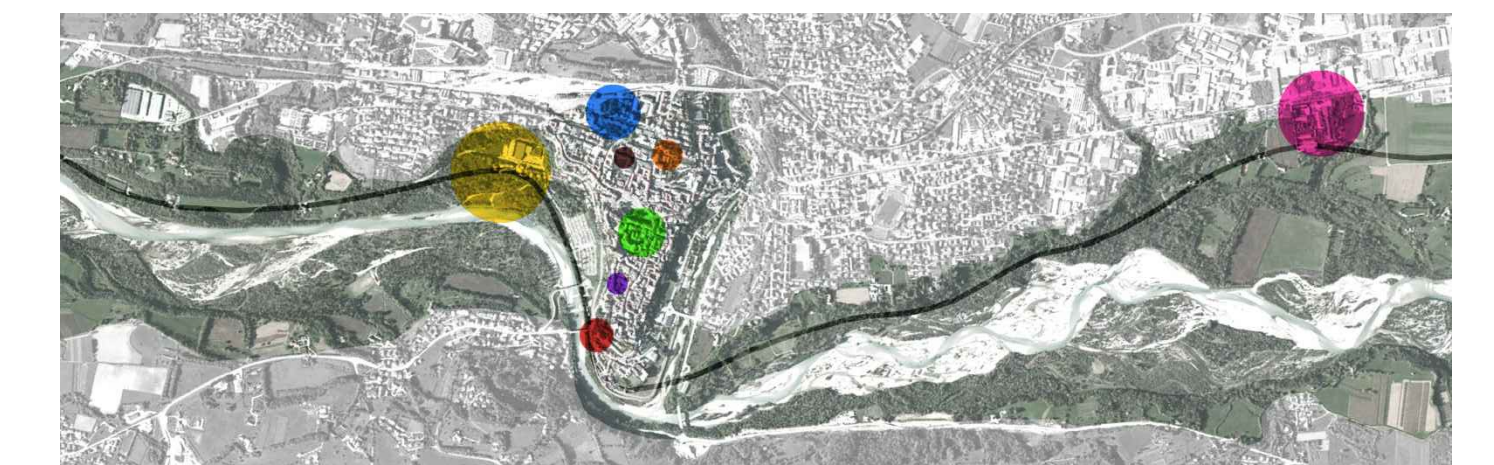

AZIONE 1_IL PARCO DELLA PIAVE

INTERVENTO **1A_Parco delle Fontane di Nogarè
e ciclovia urbana**

SOGGETTO ATTUATORE: Comune di Belluno
RESPONSABILE DEL PROGETTO: Alfonsina Tedesco

Piazza Duomo 1 - 32100 Belluno
tel. 0437.913111 e-mail: info@comune.belluno.it

PROGETTISTA: SAAS
Alessandro Sacchet
CON: Archipiùdue architetti associati
Paolo Miotto, Mauro Sarti

Via Mozzetta 63 - 32100 Belluno
tel. 0437.942272 e-mail: alexandrosacchet@yahoo.it
Via Germania 7/14 - 35010 Vigonza (PD)
tel. 049.738060 e-mail: info@archipiudue.com

CONSULENZA IDRAULICA: API Associazione Professionale Ingegneri
Mario Andreella, Gaspare Andreella, Gaetano Storago

Via Padovana 40 - 32013 Fivies (BL)
tel. e fax 0439.80404 e-mail: info@studiodredella.com

TITOLO
**INQUADRAMENTO TERRITORIALE E
VINCOLI AMBIENTALI**

ELABORATO **1**
scala 1:10.000
data agosto 2016