

ENTE PROPONENTE

Comune di Belluno

sindaco Jacopo Massaro
ass. all'Urbanistica, Rigenerazione urbana Franco Frison



Piazza Duomo 1 - 32100 Belluno
tel. 0437.913111 e-mail: info@comune.belluno.it

RESPONSABILE
DEL PROGRAMMA

Alfonsina Tedesco

UFFICIO
URBANISTICA-MOBILITÀ

Anna Ribul Olzer, Sara Gnech, Zoella Uliana
Aquilino Chinazzi e Federica Mis

PROGETTAZIONE
GENERALE

Archipiùdue architetti associati
Paolo Miotto, Mauro Sarti

via Germania 7/14 - 35010 Vigonza (Pd)
tel. 049.7380542 e-mail info@archpiudue.com

Progetto per la Riqualificazione Urbana di Belluno Capoluogo

Progetto Belluno, da periferia del Veneto a capoluogo delle Dolomiti

Proposta di Progetto utile ai fini del Programma straordinario di intervento per la riqualificazione urbana e la sicurezza delle periferie delle città metropolitane e dei comuni capoluogo di provincia

PROGETTO PRELIMINARE



AZIONE 3_WELFARE INNOVATIVO

INTERVENTO 3B_Ripopolare il centro 1
Reviviscar srl

PALAZZO ALPAGO
PALAZZO EX FORMAZIONE

SOGGETTO ATTUATORE

Reviviscar Srl

Via San Lucano n.15, 32100 Belluno (BL)
tel. 0437951111 e-mail: confindustria@pec.reviviscar.it

RESPONSABILE DEL PROGETTO

Dott. Luca Barbini
Legale rappresentante Reviviscar srl

Via San Lucano n.15, 32100 Belluno (BL)
tel. 0437951111 e-mail: confindustria@pec.reviviscar.it

PROGETTISTA

Arch. Alberto Lazzaretti
LProgetti

via Catullo n.6, 32100 Belluno (BL)
tel. 04377427116 e-mail: info@lprogetti.it
alberto.lazzaretti@archiworldpec.it



TITOLO

RILIEVO DI MASSIMA DEGLI IMMOBILI

ELABORATO

scala /
data agosto 2016

PALAZZO EX FORMAZIONE

RILIEVO DI MASSIMA

Piante e sezioni - scala 1:200

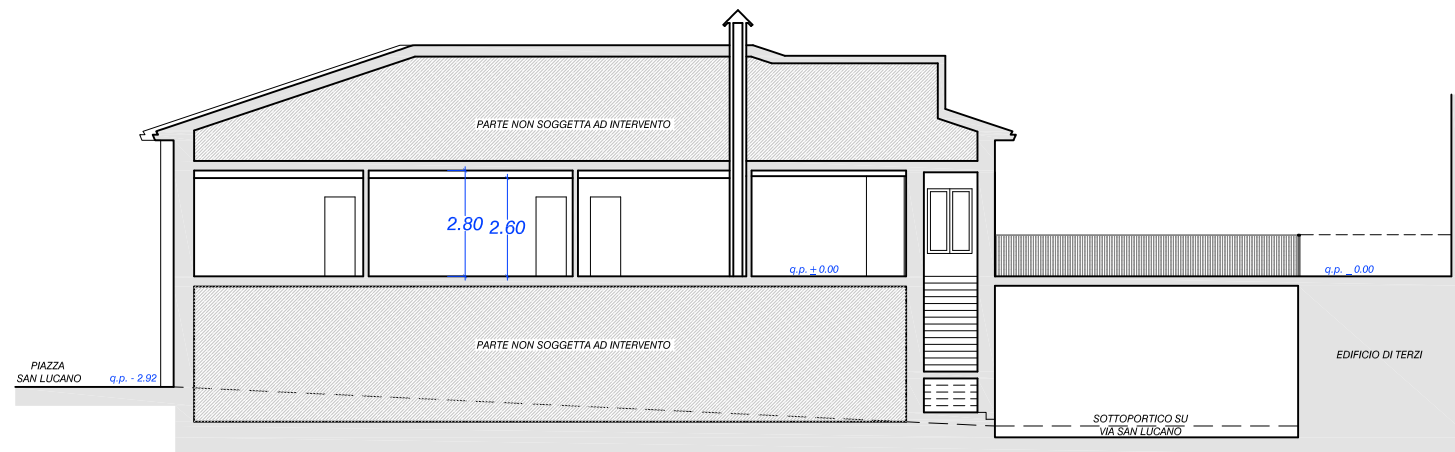
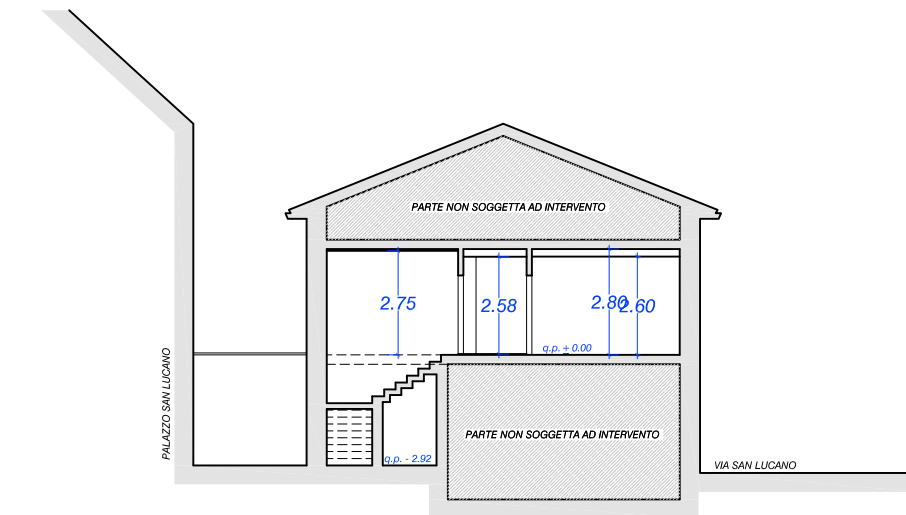
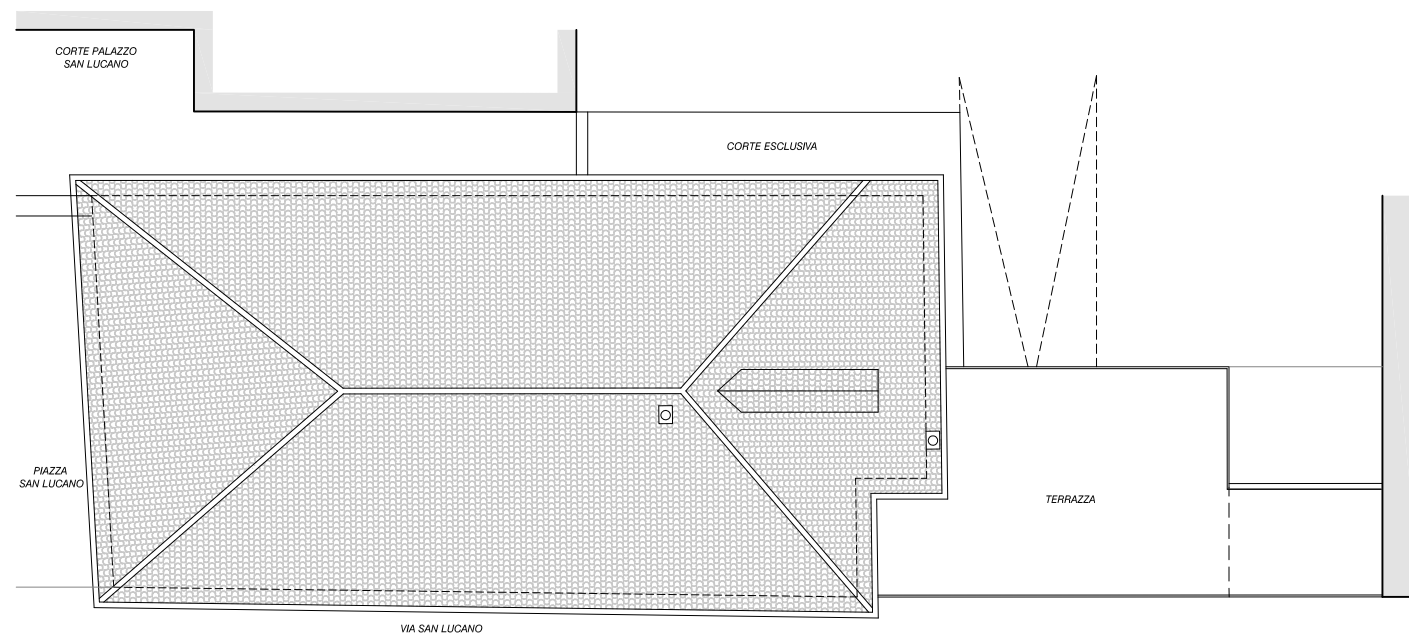
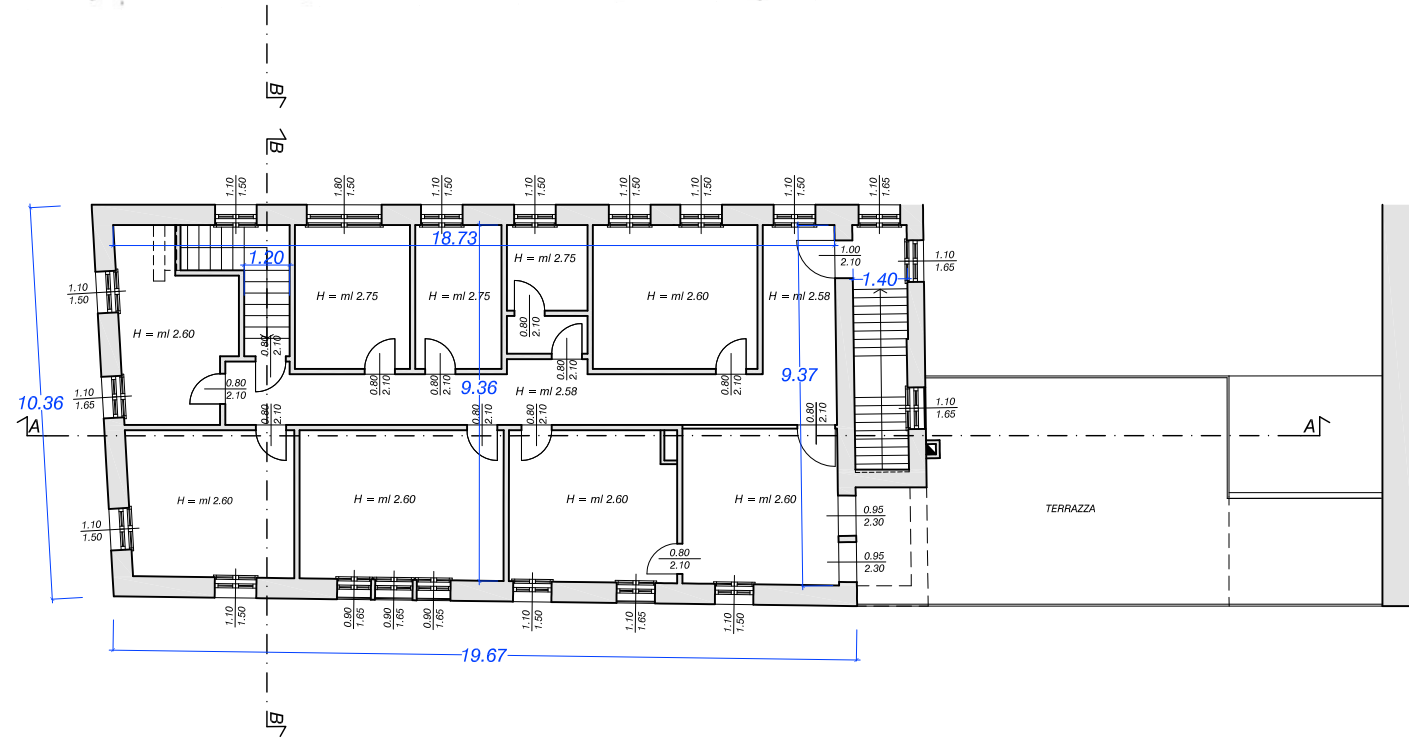
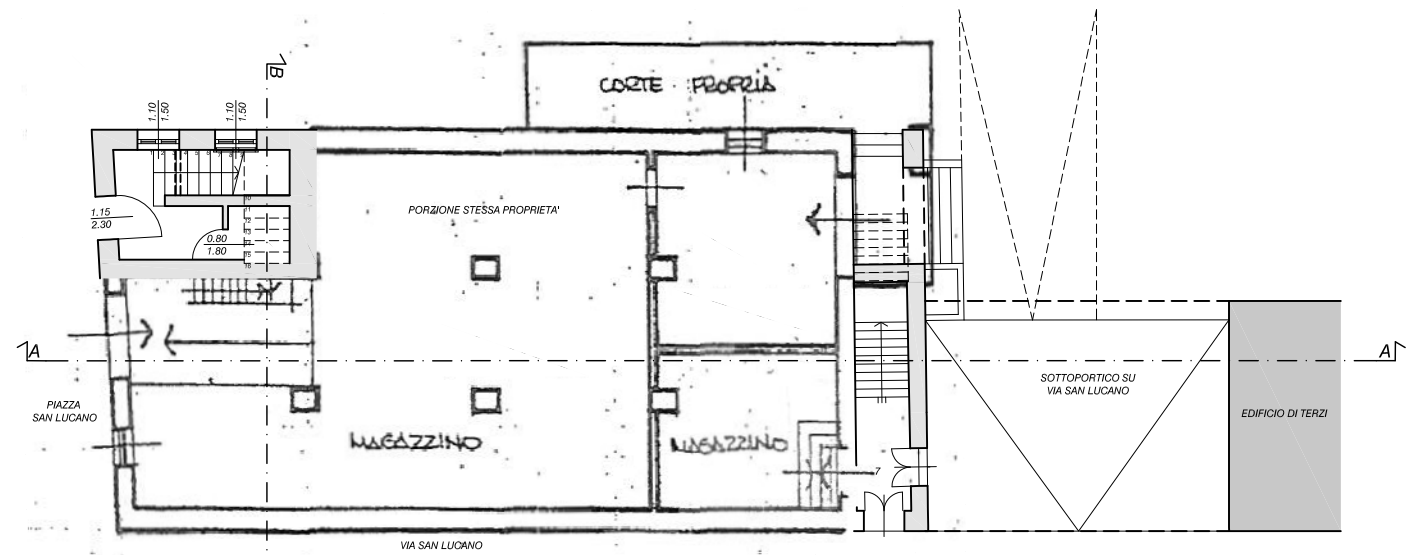

PALAZZO EX FORMAZIONE
RILIEVO DI MASSIMA
Prospetti - scala 1:200

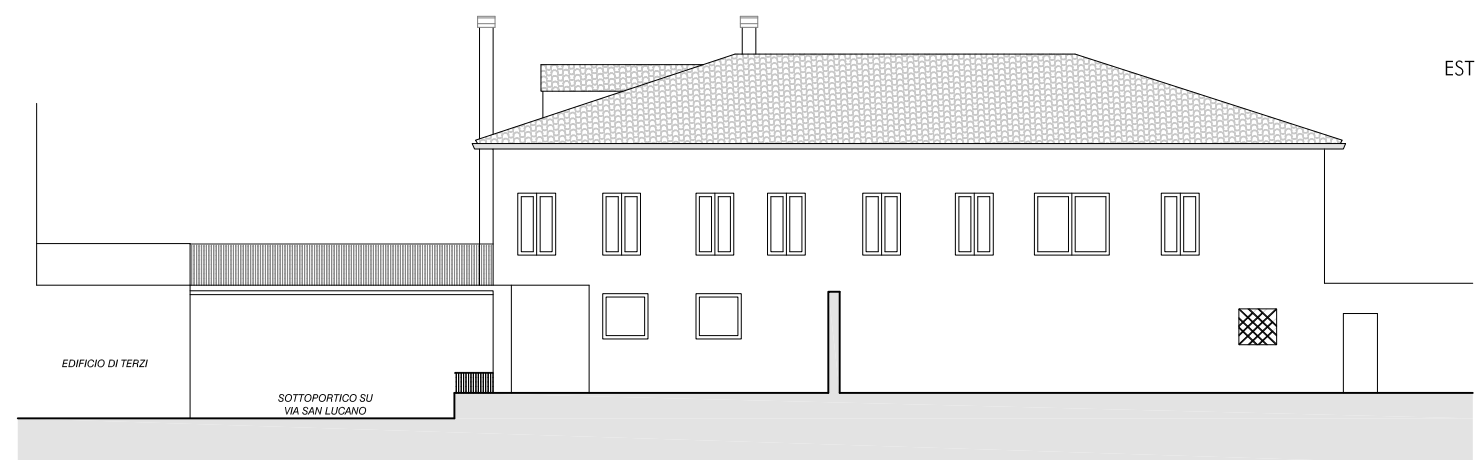
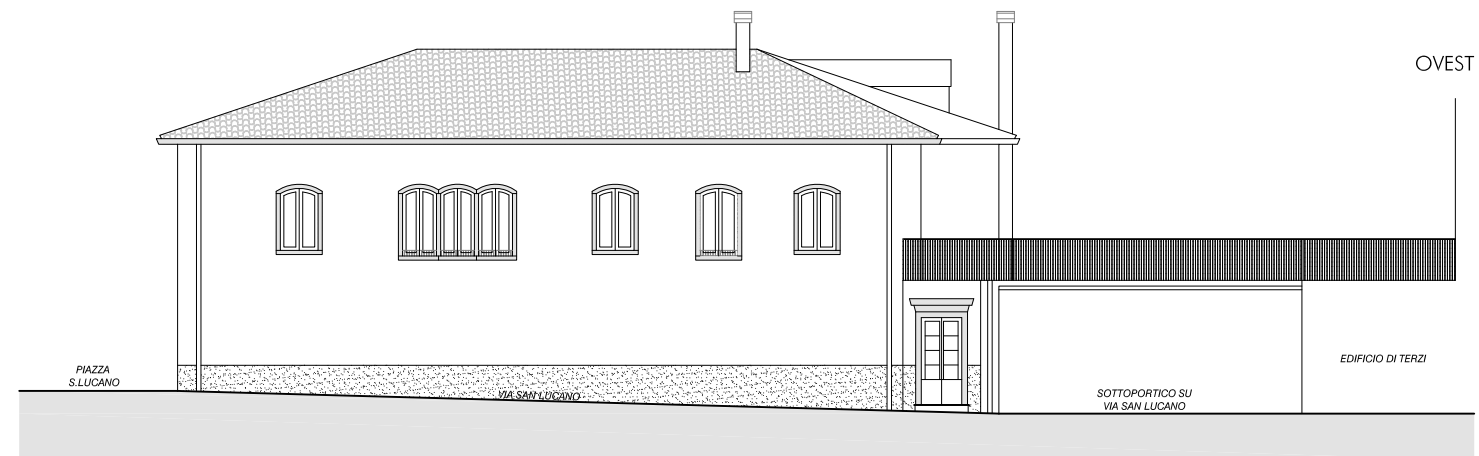
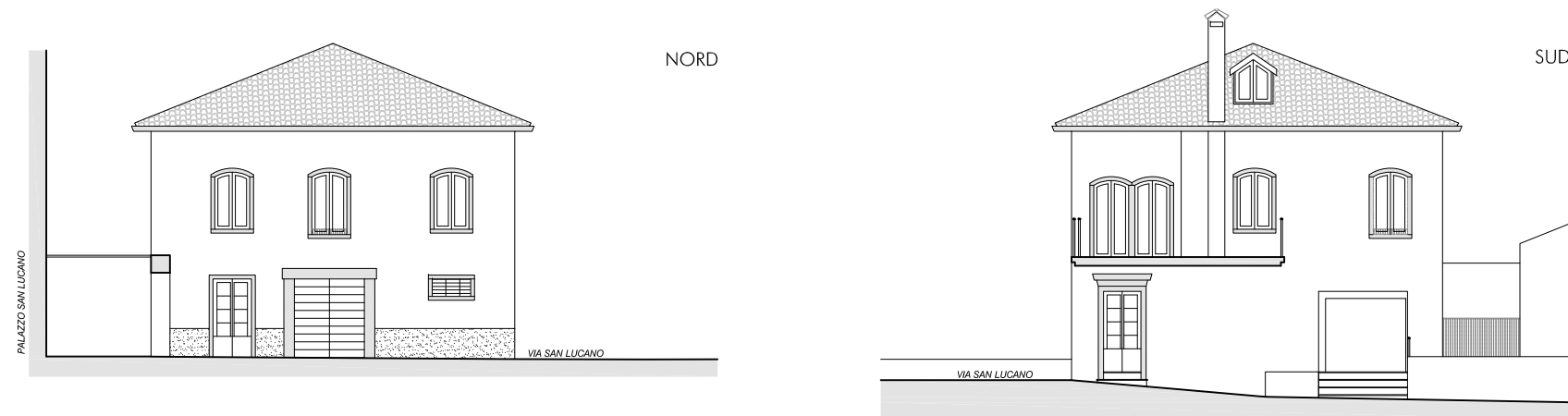



MINISTERO DELLE FINANZE

DIREZIONE GENERALE DEL CATASTO E DEI SERVIZI TECNICI ERARIALI

Mod. B (Nuovo Catasto Edilizio Urbano)

Lire
150

NUOVO CATASTO EDILIZIO URBANO

(R. DECRETO-LEGGE 13 APRILE 1939, N. 633)

Immetria dell'immobile situato nel Comune di BELLUNO

Via S. LUCCANO

Soc. "REVIVISCAR" S.R.L. - CON SEDE IN BELLUNO - PROPRIETARIA

data alla dichiarazione presentata all'Ufficio Tecnico Erariale di BELLUNO

Superficie totale piano terra: circa 164 mq. - c.t. compresa

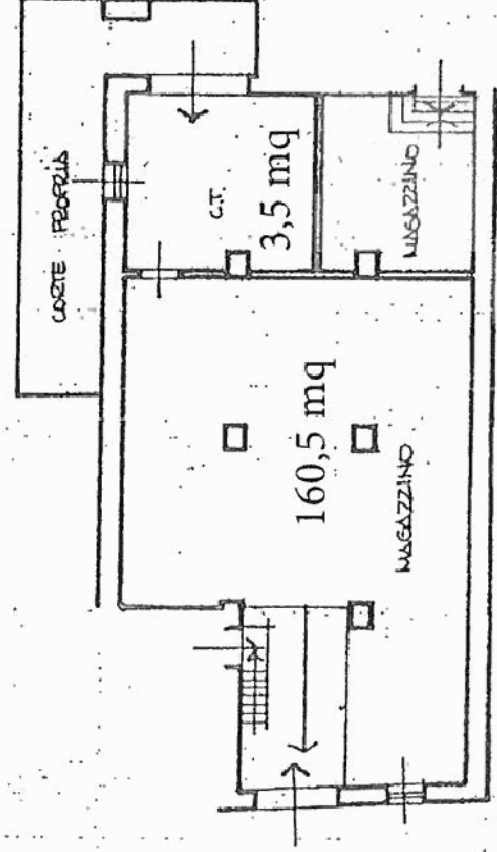

PIANO TERRA
H. 3,60

ORIENTAMENTO



SCALA DI 1:200

SPAZIO RISERVATO PER LE ANNOTAZIONI D'UFFICIO

A
T. No. A 3842/88
24 NOV. 1988

Foglio	Part. edil.	Sub.
71	446	1

Compilata dal PERITO EDILE

(Titolo, nome e cognome del tecnico)
LORENZO MENEGON

Iscritto all'Albo dei PER. INDI. EDILI
della Provincia di BELLUNO

DATA 24 NOV 1988

Firma:





MINISTERO DELLE FINANZE

DIREZIONE GENERALE DEL CATASTO E DEI SERVIZI TECNICI ERARIALI

L.150

NUOVO CATASTO EDILIZIO URBANO

(R. DECRETO-LEGGE 13 APRILE 1939, N. 659)

Planimetria dell'immobile situato nel Comune di **BELLUNO** Via S. LUCANO

Ditta **COOPERATIVA ARTIGIANA DI GARANZIA - CON SEDE IN BELLUNO**

Allegata alla dichiarazione presentata all'Ufficio Tecnico Erariale di **BELLUNO**

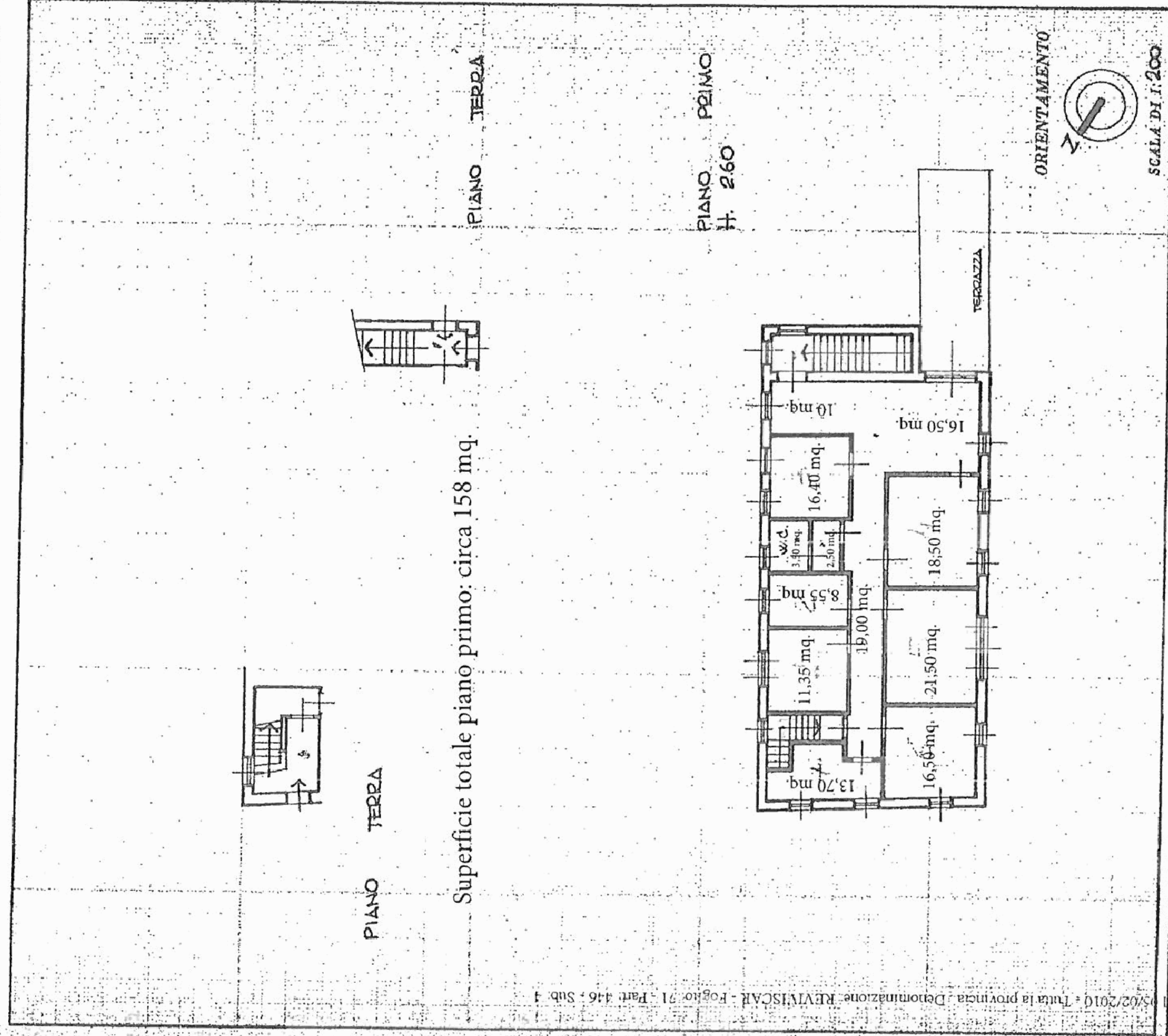

SPAZIO RISERVATO PER LE ANNOTAZIONI D'UFFICIO

Foglio	Part. coll.	Sub.
71	446	4

DATA 24 NOV. 1988
 PROT. N° 6/3843/88

Compilata dal **PERITO EDILE**
(Titolo, nome e cognome del tecnico)
LORENZO MENEGON
 Iscritto all'Albo dei PERITI EDILI EDILI
 della Provincia di **BELLUNO**
 DATA 6 NOV 1988
 Firma: *Lorenzo Menegon*

Fabbricati, ricerca ristretta
 Piano: T-1;

PALAZZO EX FORMAZIONE
PLANIMETRIE CATASTALI
 Piano primo e vani - scala scala 1:200