

| DATI DI PROGETTO PIANO INTERRATO | |
|------------------------------------|-----------|
| SUPERFICIE LORDA DI PIANO LR 21/96 | 487,59 MQ |

| LEGENDA | |
|--------------------------------------|--|
| LIMITE NUOVI EDIFICI - EX EDISON | |
| ZONA NON INTERESSATA DALL'INTERVENTO | |
| R.T.A. - LOCALI DI SERVIZIO | |
| LOCALI TECNICI | |

TABELLA SUPERFICIE

| DESTINAZIONE D'USO | SUPERFICIE LOCALE | SUPERFICIE AERANTE | SUPERFICIE AERANTE MINIMA | VERIFICA RAPPORTO AERANTE | SUPERFICIE ILLUMINANTE | SUPERFICIE ILLUMINANTE MINIMA | VERIFICA RAPPORTO ILLUMINANTE |
|---------------------|-------------------|--------------------|---------------------------|---------------------------|------------------------|-------------------------------|-------------------------------|
| PIANO INTERRATO | | | | | | | |
| LOCALI DI SERVIZIO | | | | | | | |
| Filtro | 4,49 mq | aerazione forzata | / | / | / | / | / |
| Disimpegno | 13,69 mq | / | / | / | / | / | / |
| Deposito biancheria | 18,28 mq | 2,72 mq | 0,81 mq | R.A. >1/90 | 2,72 mq | 0,81 mq | R.I. >1/50 |
| Filtro | 6,20 mq | aerazione forzata | / | / | / | / | / |
| Cantina | 133,33 mq | 5,65 mq | 3,33 mq | R.A. >1/90 | 5,65 mq | / | / |
| LOCALI TECNICI | | | | | | | |
| Locale impianti | 101,89 mq | 9,60 mq | 5,09 mq | R.A. >1/20 | 9,60 mq | / | / |
| Centrale termica | 51,50 mq | 8,00 mq | 2,58 mq | R.A. >1/20 | 8,00 mq | 2,58 mq | R.I. >1/20 |

PARCHEGGIO:
Primo piano interrato

VASCOINE ACQUA

CENTRALE POMPE

Fossa ascensore
Scale C

Canna fumaria

Centrale termica
h= 2,90 m

Scannafosso

Locale impianti
h= 3,00 m

Cantina
h= 3,00 m

Filtro
h= 2,40 m

Deposito biancheria
h= 3,00 m

Filtro
h= 2,40 m

Scannafosso

Disimp.
h= 2,40 m

VANO SCALA D

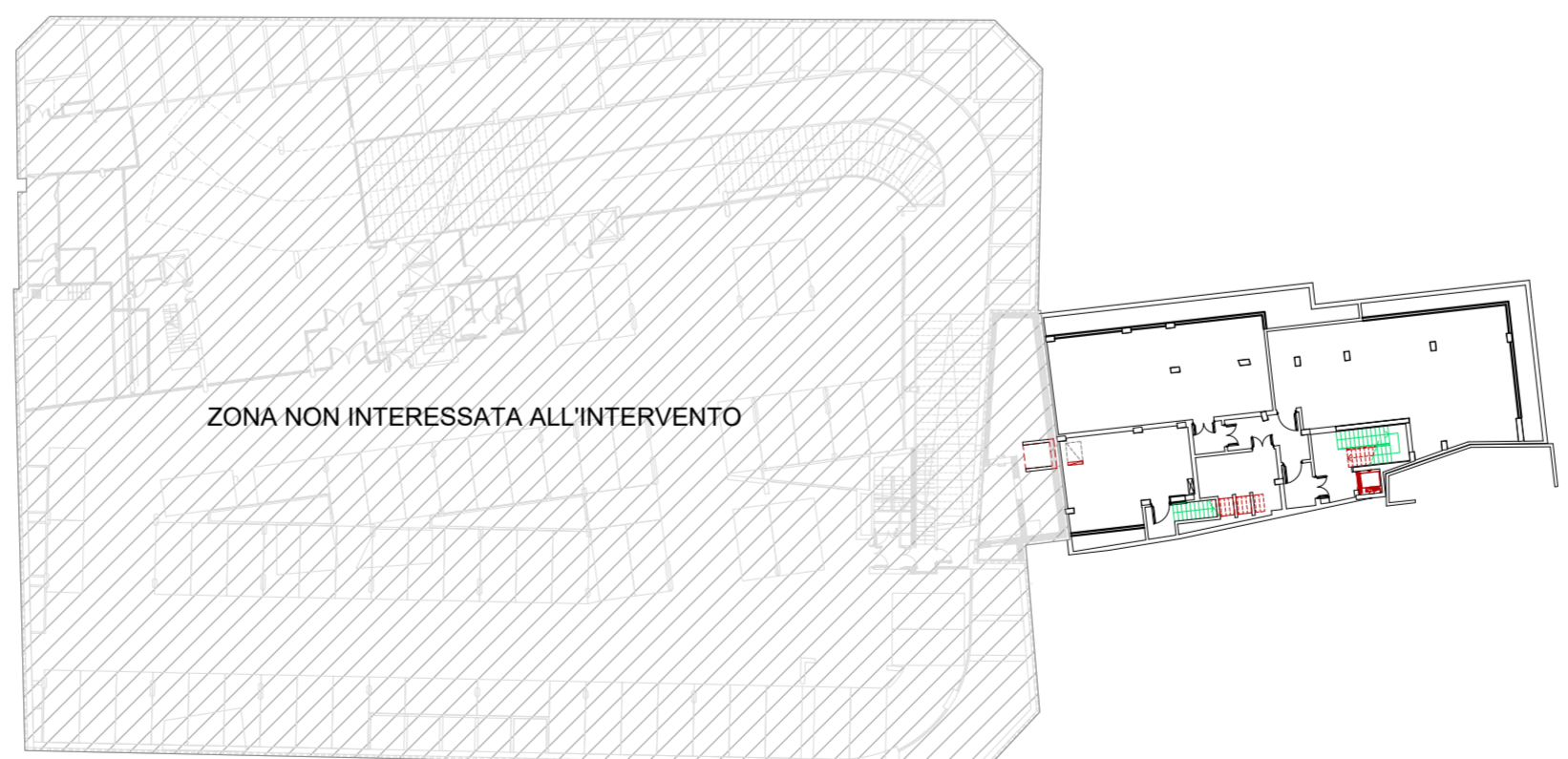

PIANTA CHIAVE

NOTA BENE: Il piano interrato non viene computato nel calcolo del volume urbanistico. Come prescritto dall' art. 54.3 del R.E., non ha locali con destinazione di tipo principale ma solo ambienti di tipo accessorio o di servizio, nei quali non è prevista la presenza continua di persone. Pertanto il piano non costituisce Volume Urbanistico.

ENTE PROPONENTE
RESPONSABILE DEL PROGRAMMA
UFFICIO URBANISTICO-MOBILITA'
PROGETTAZIONE GENERALE

Comune di Belluno
sindaco Jacopo Massaro
ass. all'Urbanistica, Rigenerazione urbana Franco Frison
Alfonsina Tedesco
Anna Ribul Olzer, Sara Gnech, Zoella Uliana
Aquilino Chinazzi e Federica Mis
Archipiùde architetti associati
Paolo Miotto, Mauro Sarti

Piazza Duomo 1 - 32100 Belluno
tel. 0437 913111 e-mail: info@comune.belluno.it
Via Germania 7/14 - 32010 Vigonza (Pd)
tel. 049 738042 e-mail: info@archipiude.com

Progetto per la Riqualificazione Urbana di Belluno Capoluogo
Progetto Belluno, da periferia del Veneto a capoluogo delle Dolomiti

Proposta di Progetto utile ai fini del Programma straordinario di intervento per la riqualificazione urbana e la sicurezza delle periferie delle città metropolitane e dei comuni capoluogo di provincia

PROGETTO PRELIMINARE

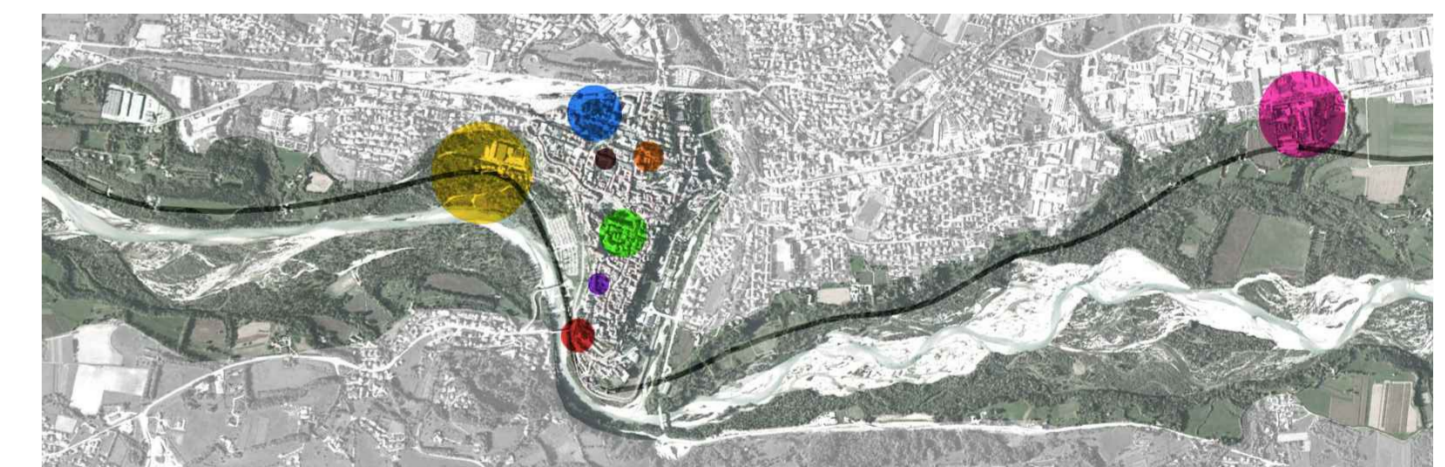

AZIONE 3_WELFARE INNOVATIVO

INTERVENTO **3D_Superare il Degrado**
Filù srl
Rigenerazione del comparto urbano ex ospedale

SOGGETTO ATTUATORE **FILU' SRL**
RESPONSABILE DEL PROGETTO **Arch. Gianluca Ghedini**
PROGETTISTA **Arch. Gianluca Ghedini**

Via Caffè 3, Belluno
tel. 0437 943863 e-mail: info@filu.com
Via Brice de Val 3/A, Cortina d'Ampezzo
tel. 0438 867466 e-mail: info@architetturaambiente.com
Via Brice de Val 3/A, Cortina d'Ampezzo
tel. 0438 867466 e-mail: info@architetturaambiente.com

TITOLO
PIANTA PIANO INTERRATO

ELABORATO **07**
scala 1:100
data agosto 2016