

- LEGENDA
- QUOTE ALTIMETRICHE STATO DI FATTO
 - QUOTE DI IMPOSTA PERTINENZE PIANO TERRA
 - QUOTE DI IMPOSTA PIANO TERRA IN CONFORMITÀ ART 54 - 2° COMMA DEL REGOLAMENTO EDILIZIO
 - AMBITO PUA VIGENTE APPROVATO CON DUC N° 38 DEL 12/03/2014
 - NUOVO PERIMETRO D'AMBITO
 - SUPERFICIE PAVIMENTATA M 1.704
 - EDIFICI ESISTENTI NELL'AREA INTERESSATA DAL P.U.A.
 - EDIFICI ESISTENTI
 - EDIFICI IN PROGETTO
 - URBANIZZAZIONE DI PROGETTO

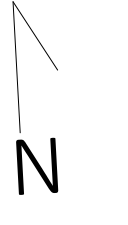

Comune di Belluno		Provincia di Belluno	
Variante al Piano Urbanistico Attuativo ai sensi dell'art. 3 comma 3° L.R. 14/2009 e S.M.I. IN LOC. COL CAVALIER			
LO STATO DI PROGETTO DEL PUA APPROVATO E VIGENTE NELLA PRESENTE VARIANTE DIVENTA LO STATO DI FATTO			
A 07.1	RILIEVO/COMPARATIVA stato di fatto / variante riduzione d'ambito	scala 1/500	
		19 - M 01	
		emissione : 02.2020	
		emissione : 02.2021	