

Comune di Belluno		Provincia di Belluno	
Variante al Piano Urbanistico Attuativo ai sensi dell'art. 3 comma 3° L.R. 14/2009 e S.M.I. IN LOC. COL CAVALIER			
LO STATO DI PROGETTO DEL PUA APPROVATO E VIGENTE NELLA PRESENTE VARIANTE DIVENTA LO STATO DI FATTO			
P 401	sezioni	scala 1/200	
		19 - M 01	
		emissione : 03.2020 emissione : 02.2020 emissione : 02.2021	

SEZIONE TRASVERSALE LOTTO 6

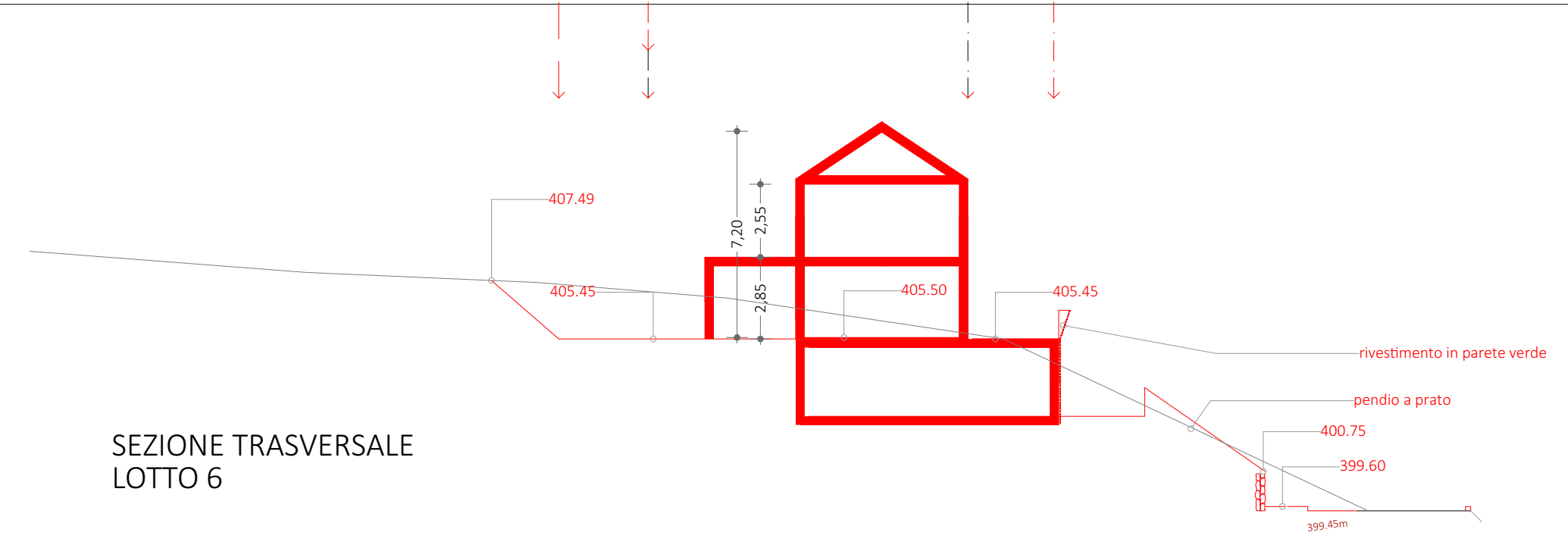

SEZIONE TRASVERSALE LOTTO 5

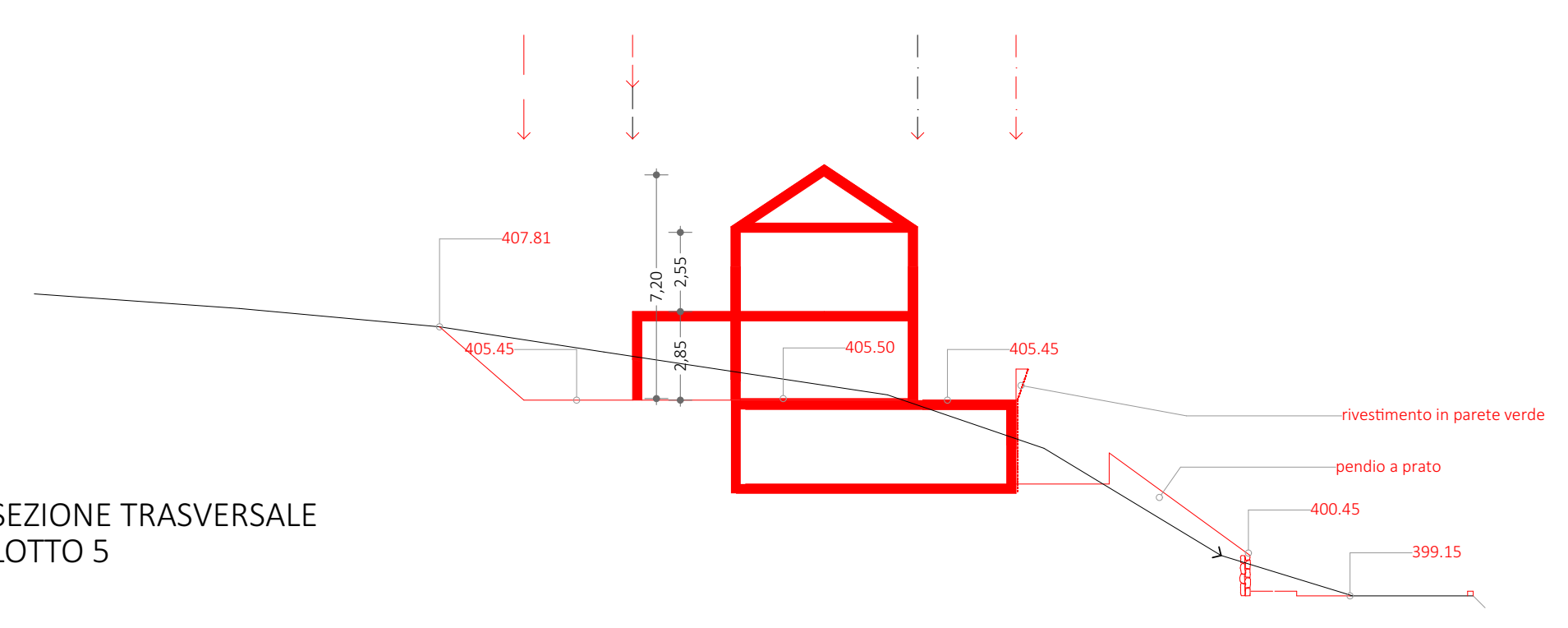

SEZIONE TRASVERSALE LOTTO 4

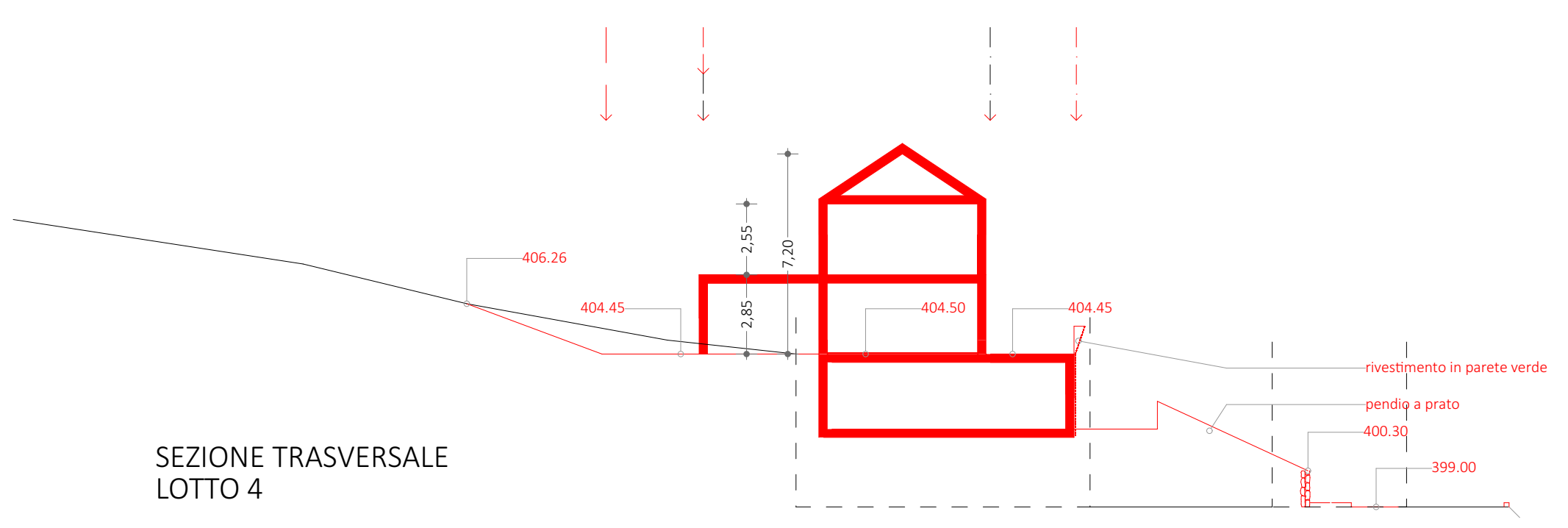

SEZIONE TRASVERSALE LOTTO 3

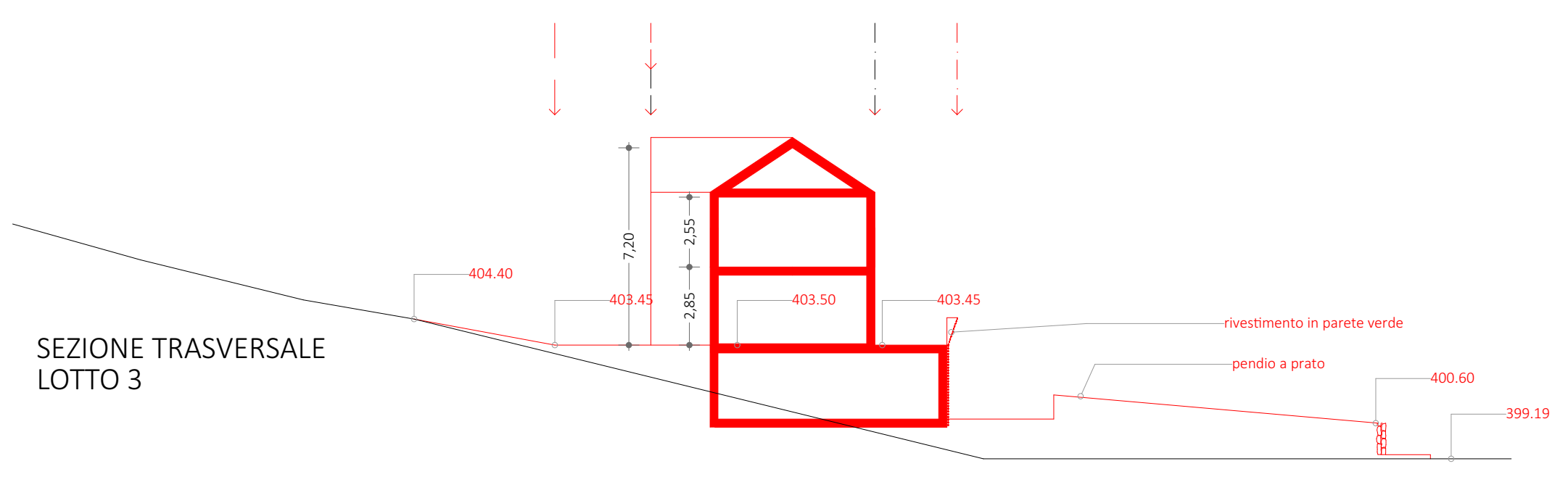

SEZIONE TRASVERSALE LOTTO 2

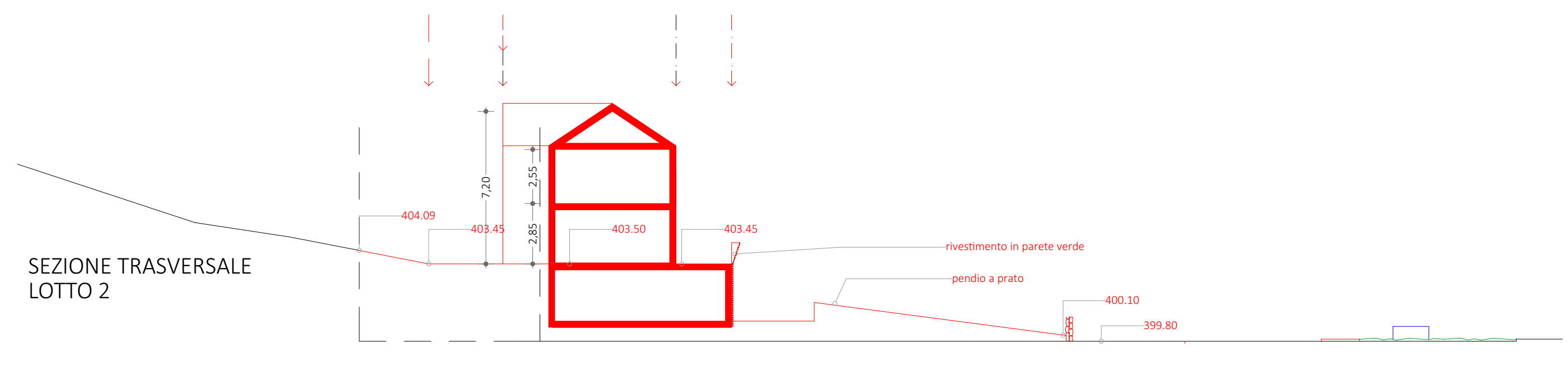

SEZIONE TRASVERSALE LOTTO 1

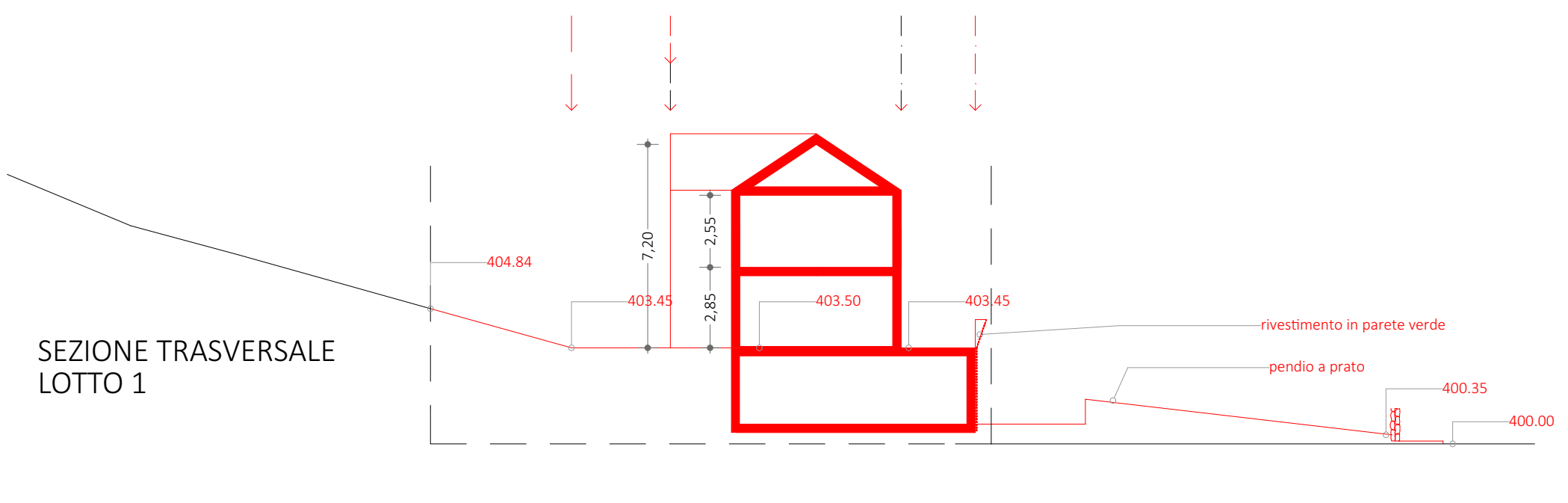

SEZIONE LONGITUDINALE 7

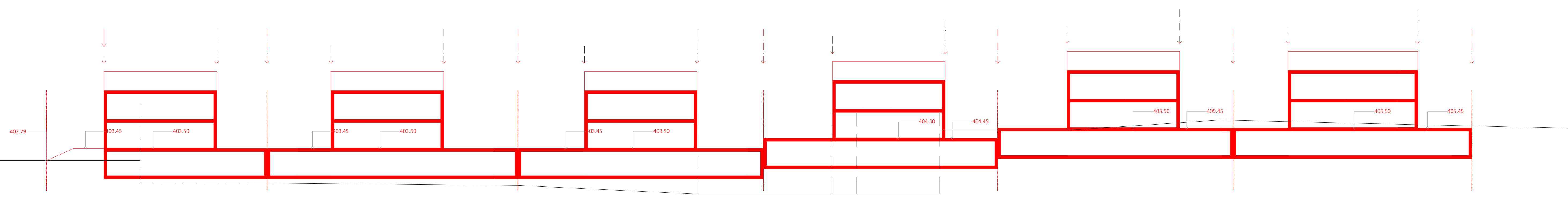

LEGENDA

- INVILUPPO MASSIMO EDIFICAZIONE FUORITERRA
- - - MASSIMO INVILUPPO PIANO INTERRATO
- SAGOMA EDIFICIO ESISTENTE
- LINEA DEL TERRENO ESISTENTE
- LINEA DEL TERRENO DI PROGETTO
- - - QUOTA DI IMPOSTA PERTINENZE PIANO TERRA