

Variante al Piano Urbanistico Attuativo ai sensi dell'art. 3 comma 3° L.R. 14/2009
e S.M.I. IN LOC. COL CAVALIER

LO STATODI PROGETTO DEL PUA APPROVATO E VIGENTE NELLA PRESENTE VARIANTE DIVENTA LO STATODI FATTO

P 501	tipo edilizio	scala 1/200
		19 - M 01
		emissione : 03.2020 emissione : 02.2020

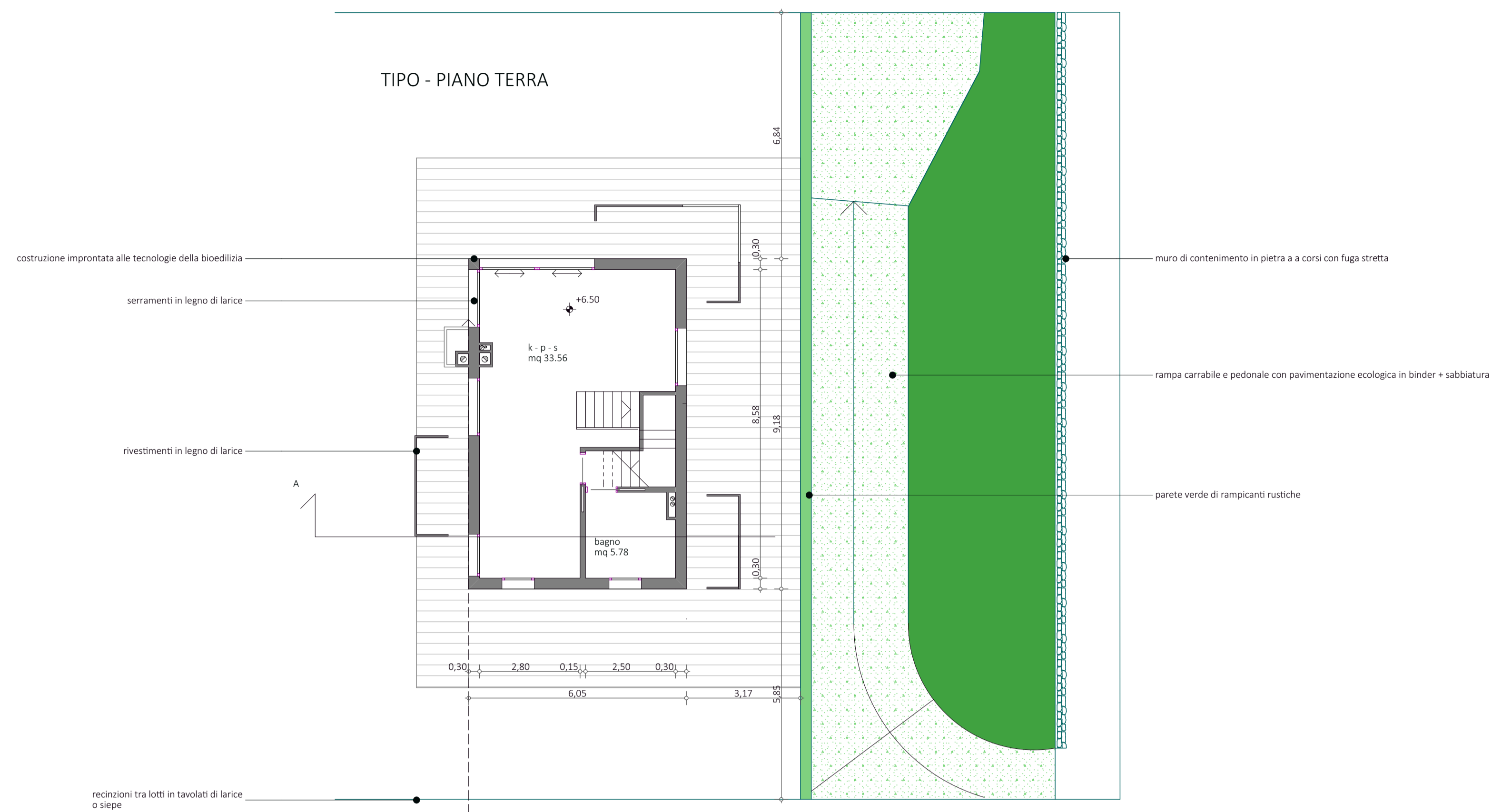

TIPO - PIANO PRIMO

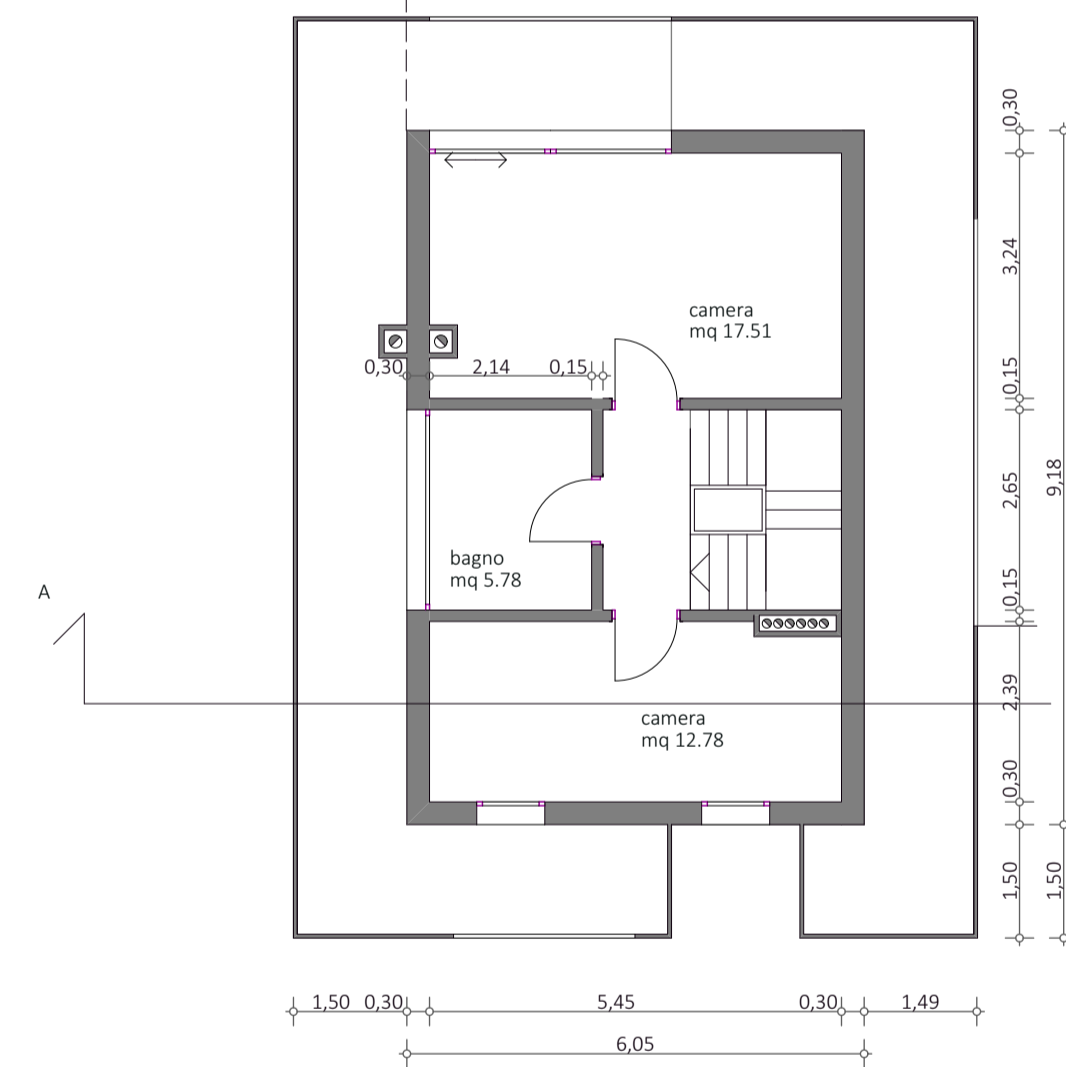

SEZIONE A

