Comune di Belluno
Provincia di Belluno

PAT

Elaborato **d04 02 1**

Carta della Rete Ecologica

SINDACO
Jacopo Massaro

Assessore
Franco Frison

Segretario generale
Francesco Pucci

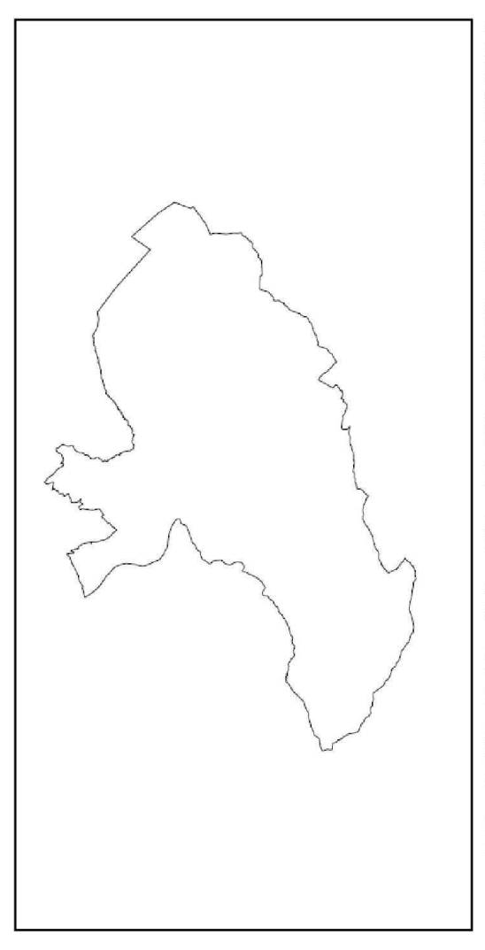

UFFICIO DI PIANO
Piergiorgio Tonon - Dirigente
Michela Rossato - Responsabile area urbanistica
Aquilino Chinazzi
Federica Mis
Zoella Uliana
Manlio Leo Mezzacasa
Lucia Ravazzolo

PROGETTO PAT
Francesco Sbetti - Sistema s.n.c.
Marisa Fantin - Archistudio

Contributi al progetto
Irene Pangrazi - Archistudio
Manuela Bertoldo - Sistema s.n.c.
Pierguido Morello - Sistema s.n.c.

Collaboratori
Ilaria Giatti - Archistudio
Martina Caretta - Archistudio
Giorgio Cologni - Sistema s.n.c.

INFRASTRUTTURE E MOBILITÀ
Dino De Zan - Mob-Up s.r.l.

ANALISI GEOLOGICHE
Antonio Toscano

ANALISI AGRONOMICHE E VALUTAZIONE DI INCIDENZA AMBIENTALE
Marco Abordi

VALUTAZIONE AMBIENTALE STRATEGICA
Stefano Reniero - Nexteco s.r.l.
Gabriele Cailotto - Nexteco s.r.l.

VALUTAZIONE COMPATIBILITÀ IDRAULICA
Gaspare Andreella - Studio API

Sistema snc Documentazione Ricerca Progettazione
Dorsoduro, 1249 - 30123 Venezia (VE)

Archistudio
Contrada Varmeriara, 23 - 36100 Vicenza (VI)

Mob-Up- Mobility Urban Projects
Via Ferrovia, 28 - 31020 San Fior (TV)

Studio API - Associazione Professionale Ingegneri
Viale Pedavena, 46 - 32032 Feltre (BL)

Nexteco Srl
Via dei Quartieri, 45 - 36016 Thiene (VI)

Adottato con delibera di Consiglio Comunale n. 100 del 29/11/2021 | **Agosto 2021**

LEGENDA

RETE ECOLOGICA

🟥 **Confine Comune di Belluno**

🟩 **Aree Nucleo - Core Area**

🟦 **Aree Isolate - Stepping Stones**

🟧 **Biotopi**

🟨 **Area di Connessione Naturalistica Secondaria - Buffer Zones**

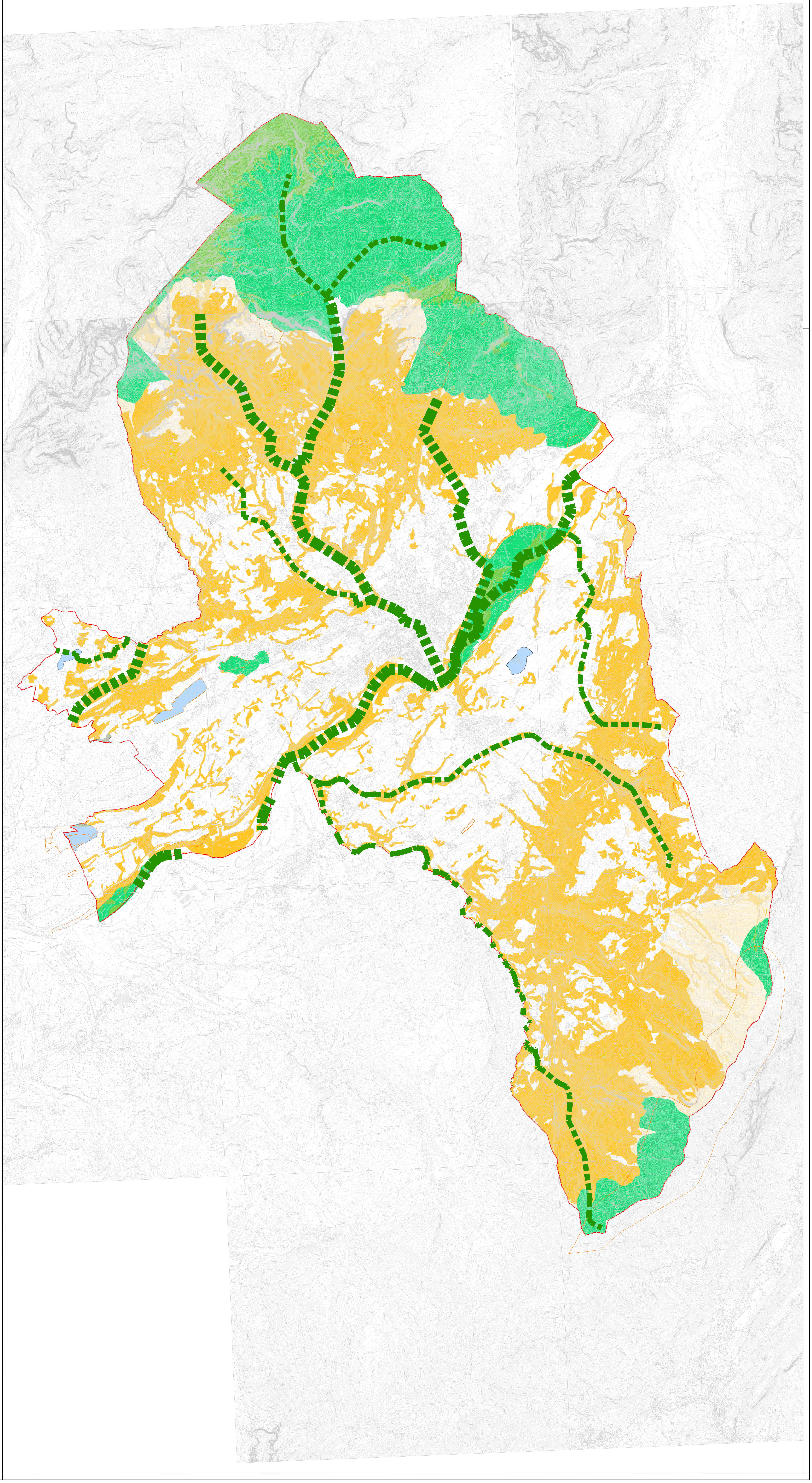▮▮▮▮ **Corridoi Ecologici**