PROTEZIONE CIVILE
Presidenza del Consiglio dei Ministri
Dipartimento della Protezione Civile

CONFERENZA DELLE REGIONI E DELLE PROVINCE AUTONOME

Attuazione dell'articolo 11 della legge 24 giugno 2009, n. 77

# MICROZONAZIONE SISMICA

## Carta delle microzone omogenee in prospettiva sismica

Tavola n. 1 – Nord
Scala 1 : 10.000

### Regione Veneto

### Comune di Belluno

| Regione | Soggetto realizzatore | Data |
|---|---|---|
| Veneto | RTP Geo.Tec.<br>Il capogruppo:<br>Dr. Geol. Antonio TOSCANO<br>Firmato digitalmente da<br>Antonio Toscano<br>Il mandante:<br>Dr. Geol. Daniela VIAPPIANI | Aprile 2013 |

## Legenda

### Zone stabili suscettibili di amplificazioni locali

- Zona 0: Substrato rigido molto fratturato; fenomeni di amplificazione legati alle caratteristiche morfologiche.
- Zona 1: Substrato marnoso-arenaceo; amplificazini locali per caratteristiche morfologiche e litostratigrafiche.
- Zona 2: Substrato flyschioide sovrastato da coperture alluvionali; amplificazioni per caratteristiche morfologiche e litostratigrafiche.
- Zona 3: Depositi alluvionali, fluvio-glaciali, poggianti su substrato flyschioide; amplificazioni per caratteristiche morfologiche e litostratigrafiche.
- Zona 4: Depositi alluvionali; amplificazioni per caratteristiche morfologiche e litostratigrafiche.
- Zona 5: Depositi limo-argillosi poggianti su ghiaie grossolane; amplificazioni per caratteristiche morfologiche e litostratigrafiche.
- Zona 6: Terreni torbosi poggianti su ghiaia e localmente su flysch; amplificazioni per caratteristiche litostratigrafiche.
- Zona 7: Depositi eluvio-colluviali; amplificazioni per caratteristiche litostratigrafiche.

### Zone suscettibili di instabilità

- Instabilità di versante: Quiescente
- Instabilità di versante: Inattiva
- Instabilità di versante: Non definita

### Aree SIC eZPS

- Zona SIC – Sito di Importanza Comunitaria "Fontane di Nogarè", escluso dalla MS
- Limiti amministrativi delle altre aree SIC/ZPS

### Forme di superficie e sepolte

- Falda detritica
- Conoide alluvionale
- Orlo di scarpata morfologica (10-20m)
- Orlo di scarpata morfologica (>20m)
- Orlo di terrazzo fluviale (10-20m)
- Orlo di terrazzo fluviale (>20m)
- Cresta
- Picco isolato

### Faglie attive e capaci

- Faglia inversa attiva (presunta)
- Faglia trascorrente attiva (presunta)

### Altri elementi

- Tracce di sezioni topografiche
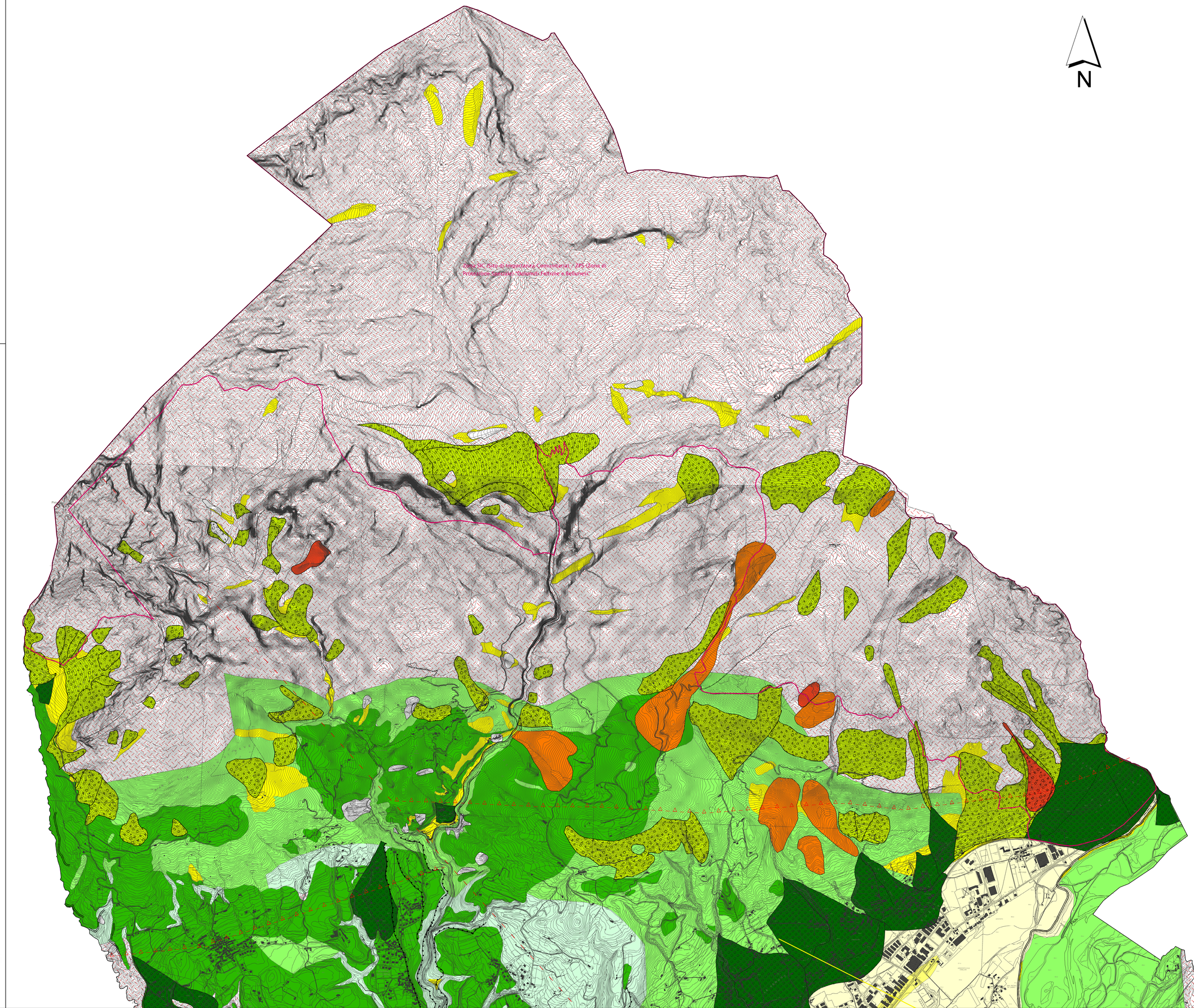
0 750 1.500 Metri