

- QUOTE DELLO STATO ATTUALE
- QUOTE DELLO STATO DI PROGETTO
- PERCORSO PEDONALE PREVISTO DAL PRG
- LIMITE FASCIA DI RISPETTO FERROVIARIO
- AMBITO SOGGETTO A PROGETTAZIONE UNITARIA
- PROFILI
- SAGOMA LIMITE DI EDIFICAZIONE E N° LOTTO
- POSIZIONE INDICATIVA RAMPA AUTORIMESSA PRIVATA
- ATTREZZATURA ED IMPIANTI A SERVIZIO DELLA FERROVIA
- VIABILITA' PUBBLICA 2498,42 MQ
- VERDE PUBBLICO 2934,96 MQ
- VERDE PUBBLICO IN VIALE ALBERATO 733,88 MQ
- PERCORSI PEDONALI PUBBLICI 1736,44 MQ DI CUI 954,14 DI PROPRIETA' COMUNALE (PERCORSO VIA BAROZZI E VIA MONDINI)
- PARCHEGGI PUBBLICI 963,03 MQ
- VIABILITA' E PARCHEGGI PRIVATI
- VERDE PRIVATO
- PERCORSO PEDONALE PUBBLICO DEL LOTTO OGGETTO DEL TRASFERIMENTO DI VOLUME MQ 313,00
- SEDIME STRADALE DI PROGETTAZIONE DELLA STRADA DI COLLEGAMENTO VIA PELLEGRINI-VIA DEI FOSSI
- ZONA DESTINATA ALLA SCUOLA MATERNA
- SCUOLA
- ALTEZZA MASSIMA 10,50 m
- ALTEZZA MASSIMA 8,25 m
- ALTEZZA MASSIMA 5,40 m
- ISOLA ECOLOGICA 26,24
- SUDDIVISIONE INTERNA DEL LOTTO INDICATIVA
- ALTEZZA MASSIMA 6,50 m
- DISTANZA DA CONFINE
- CIGLIO DEL TERRENO DI RACCORDO CON I LOTTI ESISTENTI
- n° lotto = superficie fondiaria mq  
sf lotto = superficie coperta mq  
vol = volume urbanistico mc
- vasca volano interrata per invarianza idraulica

riferimento a quote di progetto urbanistico:  
 nelle tavole di stato di fatto e di progetto è stato individuato il caposaldo nei pressi dell'isola ecologica.  
 lo stesso punto nel rilievo si trova a quota + 398,85,  
 mentre nelle tavole di progetto (200, 201...) si trova a quota +399,00

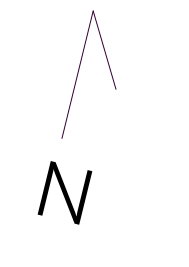

Comune di Belluno Provincia di Belluno

Ditta: Striano Giorgio e Federico Buffa

PIA in località Mur di Cadola (z.l.o. C Ram)

Variante al PUA approvato dal Consiglio Comunale con Delibera n. 30 del 03/04/2007 e successive integrazioni del 14/09/2011

scala 1/500

21 - 0 96

emissione: 09/2021

emissione: 02/2022

200 A ASSETTO MORFOLOGICO variante

Arch. Andrea Botter 33021 Agordo - BI - Italia viale Sommariva 38 info@adubotter.it www.adubotter.it M. +39 3387034647 c.f. 8115089101540835 p.i. 0089470259	Arch. Sandro Botter 33021 Agordo - BI - Italia viale Sommariva 38 info@sdbotter.it www.sdbotter.it M. +39 3387034647 c.f. 8115089101540835 p.i. 0089470259	Arch. Emanuele Bressan 33044 Monfalcone - TS - Italia via Luigi Pasto 21 info@eubressan.net www.eubressan.net M. +39 3487437461 c.f. BROS4883204478 p.i. 0376532051	Arch. Manlio Olivetto 33020 Limana - BI - Italia via Valmorel 10 manlio.olivetto@gmail.com www.olivetto.it M. +39 3292422366 c.f. LTVR48L65444475794 p.i. 00769190253
---	---	--	--