

- QUOTE DELLO STATO ATTUALE
- QUOTE DELLO STATO DI PROGETTO
- LIMITE FASCIA DI RISPETTO FERROVIARIO
- AMBITO SOGGETTO A PROGETTAZIONE UNITARIA
- PROFILI
- CIGLIO DEL TERRENO DI RACCORDO CON I LOTTI ESISTENTI
- POSIZIONE INDICATIVA RAMPA AUTORIMESSA PRIVATA
- VIABILITA' E PARCHEGGI PRIVATI
- ISOLA ECOLOGICA 26.24
- SUDDIVISIONE INTERNA DEL LOTTO INDICATIVA
- ALTEZZA MASSIMA 6,50 m
- DISTANZA DA CONFINI

riferimento a quote di progetto urbanistico:
 nelle tavole di stato di fatto e di progetto è stato individuato il
 caposaldo nei pressi dell'isola ecologica:
 lo stesso punto nel rilievo si trova a quota + 398,85,
 mentre nelle tavole di progetto (200, 201...) si trova a quota + 399,00

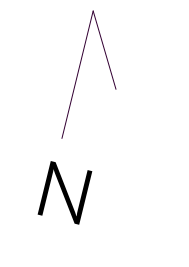

Comune di Belluno Provincia di Belluno

Ditta: Striano Giorgio e Federico Buffa

PUA in località Mur di Cadola (s.l.o. C Ram)
 Variante al PUA approvato dal Consiglio Comunale con Delibera n. 30 del 03/04/2007 e successive integrazioni del 14/09/2011

201 A PLANIMETRIA QUOTATA variante

<p>Arch. Andrea Botter 33021 Agordo - BI - Italia viale Sommariva 38 info@andrea-botter.it www.andrea-botter.it M. +39 3387034647 c.f. 81150903016A0835 p.i. 00894070259</p>	<p>Arch. Sandro Botter 33021 Agordo - BI - Italia viale Sommariva 38 info@sandrobotter.it www.sandrobotter.it M. +39 3387034647 c.f. 81150903016A0835 p.i. 00894070259</p>	<p>Arch. Emanuele Bressan 33044 Monfalcone - TS - Italia via Luigi Pastro 21 info@emmanuelbressan.net www.emmanuelbressan.net M. +39 3487437461 c.f. BR06L48521044718 p.i. 03795230251</p>	<p>Arch. Manlio Olivetto 33020 Limana - BI - Italia via Valmorel 10 manlio.olivetto@gmail.com www.olivetto.it M. +39 329422366 c.f. LY19ML65644457574 p.i. 00799790253</p>
---	---	---	---