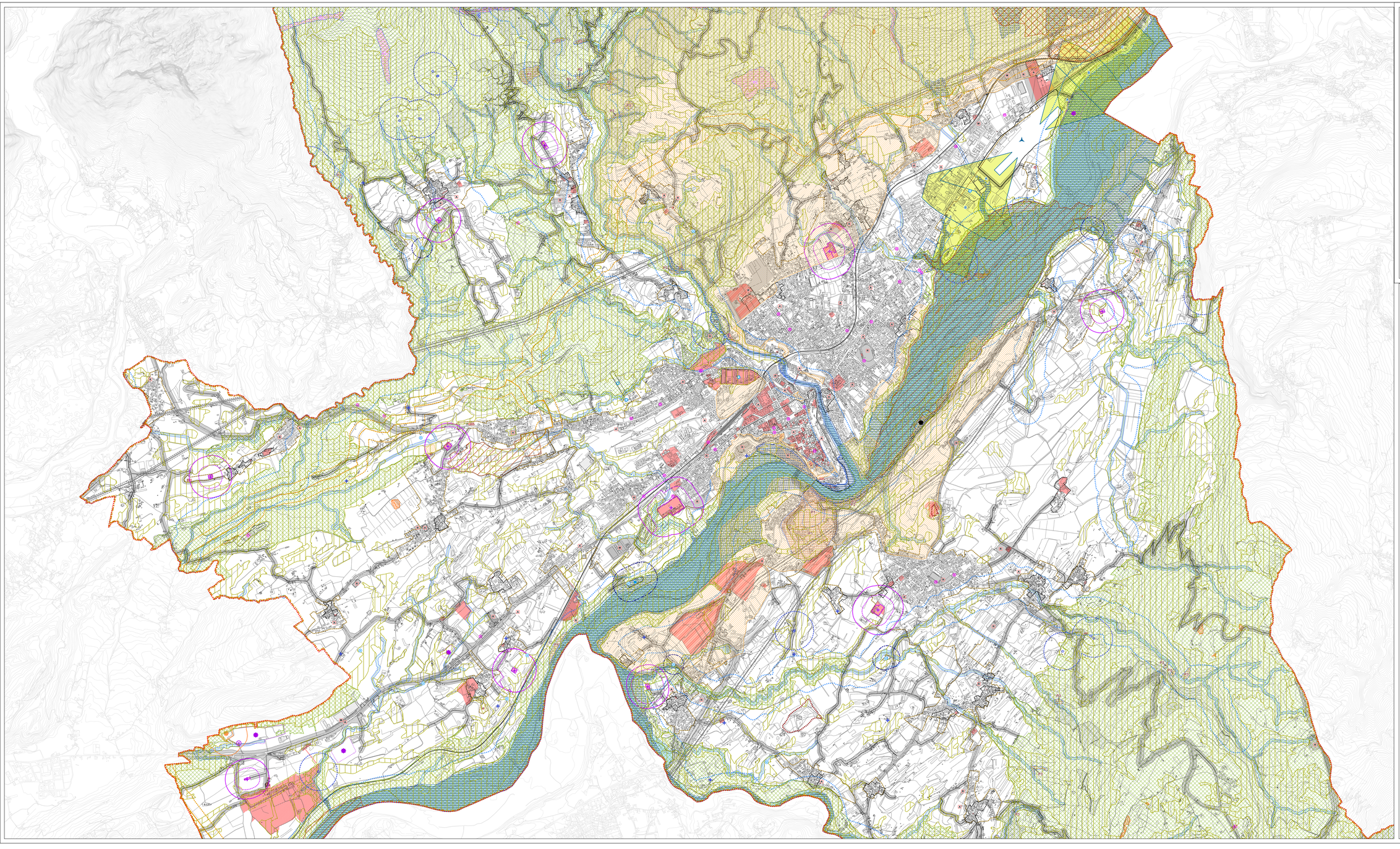

Comune di Belluno
Provincia di Belluno

PAT

Elaborato **1** **2**

Scala **1:10.000**

Carta dei vincoli e della pianificazione territoriale

SINDACO
Oscar De Pellegrin

Assessore
Paolo Gamba

Segretario generale
Francesco Fuzzi

UFFICIO DI PIANO
Piergiorgio Tosser - Dirigente
Michela Rossato - Responsabile area urbanistica
Alessandro Fiorito
Federica Ma
Zoella Ulliana
Francesca Francescon
Lucia Rossazzo

PROGETTO PAT
Francesco Gnetti - Sistema s.r.p.
Giovanni Ginocchietti - Urbanofilia

Coordinati di progetto
Dario Pangrazi - Architetto
Manuela Bertolotti - Sistema s.r.p.
Pierguido Morello - Sistema s.r.p.

Collaboratori
Alessio Ciprian - Geotecnico
Michele Canella - Architetto
Giorgio Cologni - Sistema s.r.p.

INFRASTRUTTURE E MOBILITÀ
Dino De Zan - Mobirail s.r.l.

ANALISI GEOLOGICHE
Alessio Ciprian

ANALISI AGRONOMICHE E VALUTAZIONE DI INCIDENZA AMBIENTALE
Mirco Alcioli

VALUTAZIONE AMBIENTALE STRATEGICA
Stefano Ranieri - Nextecs s.r.l.
Gabriele Calvitto - Nextecs s.r.l.

VALUTAZIONE COMPATIBILITÀ IDRAULICA
Giovanni Andreatta - Studio AR

Adottato con D.C.C. n.100 del 29/11/2021
Approvato con D.C.C. n.89 del 07/11/2023 (B.U.R. 152 del 26/11/2023)
ELABORATO ADEGUATO ALLE PRESCRIZIONI DELLA VTP N.2 DEL 25/10/2023

dicembre 2023

Confini comunali

Vincoli

art.6

Ambiti dei parchi o per l'istituzione di parchi e riserve naturali ed archeologiche ed a tutela paesaggistica: Parco Nazionale delle Dolomiti Bellunesi e Giardino Botanicodelle Alpi Orientali;

Vincolo Paesaggistico DLgs n.42/2004 art. 136: - aree di notevole interesse pubblico

Vincolo Paesaggistico DLgs n.42/2004 art. 142 c.1 lett.c: – corsi d'acqua

Vincolo Paesaggistico DLgs n.42/2004 art. 142 c.1 lett.d: – ambiti montani

Vincolo Paesaggistico DLgs n.42/2004 art. 142 c.1 lett.f: – parchi e riserve nazionali o regionali e disposizioni della L.394/91 e LR 40/84

Vincolo Paesaggistico DLgs n.42/2004 art. 142 c.1 lett.g: – territori coperti da foreste e boschi

Vincolo Paesaggistico DLgs n.42/2004 art. 142 c.1 lett.h: – zone gravate da usi civici e disposizioni della L.3194

Vincolo Paesaggistico DLgs n.42/2004 art. 142 c.1 lett.m: – zone di interesse archeologico

Vincolo Culturale DLgs n.42/2004 art. 10: Vincolo monumentale

Aree già destinate a bosco o pascolo interessate da incendi (L. 353/2000)

Centri Storici (LR 80/80)

Vincolo di destinazione forestale (art. 14 e 15 della LR 13.09.1978)

Vincolo idrogeologico - forestale (RD 3267/1923)

Vincolo Sismico (OPCM, n° 3274/2003, DGR 244 del 09.03.2021, DGR n° 1572/2013, DGR n° 899/2019 e DGR n°1381/2021)

Rete Natura 2000

artt.6 e 10

Zona Speciale di Conservazione
IT3230083 - Dolomiti Feltrine e Bellunesi
IT3230025 - Gruppo del Visentin: M. Faverghera - M. Cor
IT3230044 - Fontane di Nogaré
IT3230045 - Torbiera di Antole
IT3230088 - Fiume Piave dal Maserot alle grave di Pederobba

Zone di Protezione Speciale
IT3230083 - Dolomiti Feltrine e Bellunesi
IT3240024 - Dorsale Prealpina tra Valdobbiadene e Serravalle

Piano Regionale Neve – Demanio sciabile (DGRV n.217 del 26/02/2013)

art.6

Aree a rischio idraulico e idrogeologico (PAI e PGRA)

artt.6, 19 e 20

Tipi di pericolosità

Pericolosità idraulica definita dal PGRA
AA: Zone di Attenzione
F: Aree fluviali
P1: moderata
P2: media
P3A: elevata

Pericolosità geologica definita dal PAI
P1: moderata
P2: media
P3: elevata
P4: molto elevata

Pericolosità da valanghe definita dal PAI
P2: media
P3: elevata

Zona di attenzione geologica in riferimento al PAI

Zona di attenzione geologica in riferimento al PAI

Aree del Piano di Protezione Civile – (DCC n.76 del 29/11/2005 e validato dal provvedimento della Provincia con DGP n.101 del 14/04/2010)

art.6

A Area di attesa

R Area di ricovero

M Area di ammassamento

Elementi generatori di vincolo e fasce di rispetto

art.6

Cimiteri/Fascia di rispetto cimiteriale del PRG vigente/Vincolo cimiteriale di mi 200

art.6

Discariche attive/Fasce di rispetto

art.6

Discariche inattive

art.6

Discariche parzialmente inattive

art.6

Impianti di trattamento percolato

art.6

Depuratori/Fasce di rispetto

art.6

Vasche Imhoff

art.6

Strade/Rispetto stradale (DL 30 aprile 1992, n.285 art. 16)

art.6

Ferrovie/Rispetto ferroviario (Art. 49, DPR 11 luglio 1980, n.753)

art.6

Centro abitato (DLgs n.285/1992 e circolare Min. LLPP n.6709/1997)

art.6

Piano di Rischio Aeroportuale

artt.6 e 38

Zone militari

art.6

Elettrodotti

art.6

Impianti di comunicazione elettronica ad uso pubblico

art.6

Gasdotto/Fasce di rispetto

art.6

Idrografia/Rispetto idrografico

artt.6 e 13

Sorgenti e opere di captazione/Fasce di rispetto idraulico
ai sensi dell art. 94 comma 6 dal D.Lgs. 152/2006

art.6

Pozzo freatico

art.6

Allevamenti zootecnici intensivi

artt.6 e 43