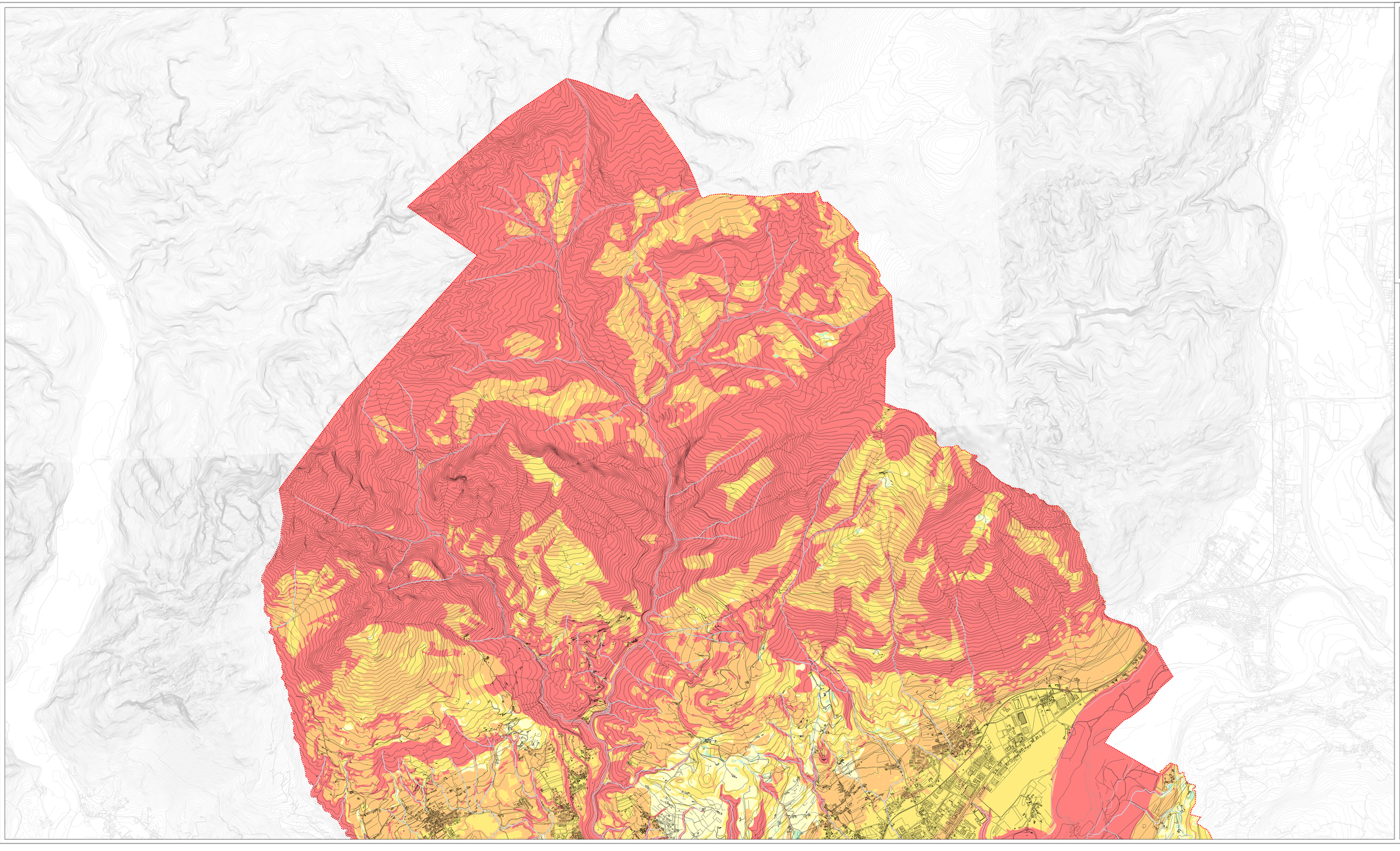

Comune di Belluno
Provincia di Belluno

PAT

Elaborato **3** **a** **1**

Scala **1:10.000**

Carta della compatibilità geologica

SINDACO
Oscar De Pellegrin

Assessore
Paola Gamba

Segretario generale
Francesco Fiorot

UFFICIO DI PIANO
Alessandro Fullin – Dirigente
Michele Scolaro – Responsabile area urbanistica
Aquilino Chiesurì
Cristina Dal Pra'
Cinzia Urbani
Mirella Lea Mezzacasa
Lucia Renazzini

PROGETTO PAT
Alessandro Fullin – Sistema s.r.p.
Marcel Fantin – Architettuto

Contributi al progetto
Dana Pangrazi – Architetta
Alessandro Fullin – Sistema s.r.p.
Piergiulio Moretto – Sistema s.r.p.

Collaboratori
Nina Graff – Architettuto
Giovanni Fullin – Architettuto
Giorgio Cologni – Sistema s.r.p.

INFRASTTUTTURE E MOBILITÀ
Gino De Zan – Mobil Sp.e.r.l.

ANALISI GEOLOGICHE
Antonio Toscano

ANALISI AGRONOMICHE E VALUTAZIONE DI INCIDENZA AMBIENTALE
Stefano Ferrario

VALUTAZIONE AMBIENTALE STRATEGICA
Stefano Ferrario – Nextkico s.r.l.
Gianluca Castello – Nextkico s.r.l.

VALUTAZIONE COMPATIBILITÀ IDRAULICA
Giuseppe Andreatta – Studio APT

Adottato con D.C.C. n.100 del 29/11/2021
Approvato con D.C.P. n.28 del 27/11/2023 (B.U.R. 152 del 24/11/2023)
ELABORATO ADEGUATO ALLE PRESCRIZIONI DELLA VTP N.2 DEL 26/10/2023

dicembre 2023

Confine comunale

Compatibilità geologica ai fini urbanistici

art.19

- Area idonea
- Area idonea a condizione A
- Area idonea a condizione B
- Area idonea a condizione C
- Area non idonea
- Rete idrografica