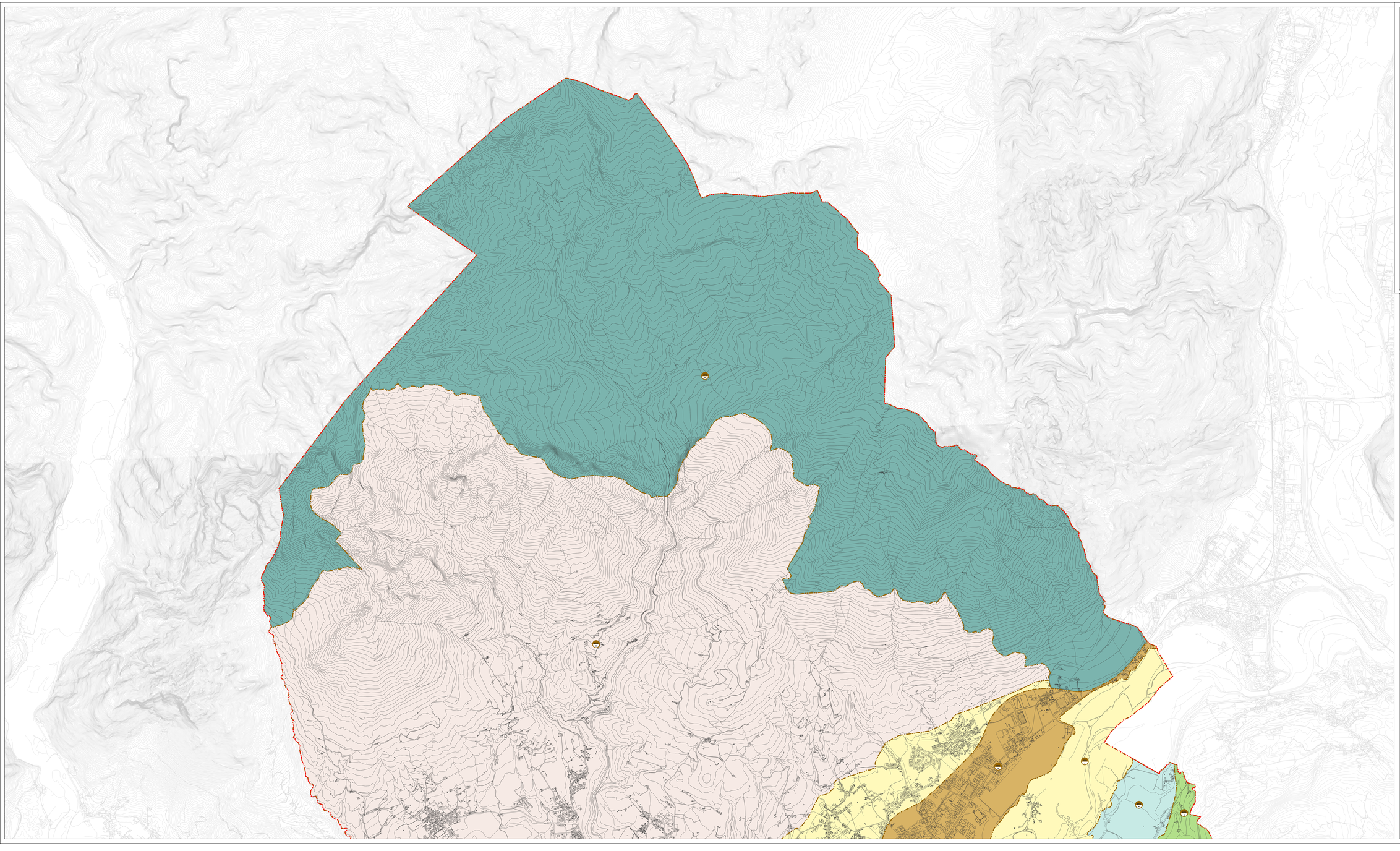

Comune di Belluno
Provincia di Belluno

PAT

Elaborato **4 a 1**

Scala **1:10.000**

Ambiti territoriali omogenea

SINDACO
Oscar De Pellegrin

Assessore
Paolo Gamba

Segretario generale
Francesco Fazzi

UFFICIO DI PIANO
Pierpaolo Tosoni - Dirigente
Michele Rossato - Responsabile area urbanistica
Elena Dal Pra' - Segretaria
Federica Mis
Cinzia Usuna
Giovanna Dalla Balbesse
Lucia Renzulaso

PROGETTO PAT
Francesco Berti - Sistema s.r.l.
Cristina Zanella - Architetto

Contributi al progetto
Laura Pangrazzi - Architetto
Manuela Bertoldo - Sistema s.r.l.
Pierguido Minello - Sistema s.r.l.

Collaboratori
Alessio Cecchin - Geologo
Martina Canella - Architettura
Giorgio Congiu - Sistema s.r.l.

INFRASTRUTTURE E MOBILITÀ
Uros De Zan - Mobil-ity s.r.l.

ANALISI GEOLOGICHE
Alessio Cecchin

ANALISI AGRONOMICHE E VALUTAZIONE DI INCIDENZA AMBIENTALE
Marco Alcindi

VALUTAZIONE AMBIENTALE STRATEGICA
Stefano Raniero - Neutecs s.r.l.
Gabriele Castello - Neutecs s.r.l.

VALUTAZIONE COMPATIBILITÀ IDRAULICA
Giuseppe Andreatta - Studio APS

Adottato con D.C.C. n.100 del 29/11/2021
Approvato con D.C.C. n.19 del 30/03/2023 (B.U.R. 152 del 24/11/2023)
ELABORATO AGGIUNTIVO ALLE PRESCRIZIONI DELLA VTP N.2 DEL 25/10/2023

dicembre 2023

Confini Comunali

Individuazione degli Ambiti Territoriali Omogenei - A.T.O. art.22

- Ambiti Territoriali Omogenei
- ATO 1- Centro
- ATO 2 - Zona Produttiva
- ATO 3 - Ambito Agricolo-Montano: Bolzano Bellunese, Sopracroda, Tisoi, Giazzoi, Orzes e Vignole
- ATO 4 - Ambito Agricolo: Castion, Levego e Visome e centri minori Castoi, Madeago, Faverga, Calalpo, Sossai e Cirvoi
- ATO 5 - Parco Nazionale delle Dolomiti Bellunesi
- ATO 6 - Nevegal e Borghi del Visentin