Comune di Belluno
 Provincia di Belluno

PAT

Elaborato **d03 03 03**

Scala **1:10000**

Carta Geomorfologica

Tavola Sud

SINDACO
 Oscar De Pellegrin

Assessori
 Paolo Geronzi

Segretario generale
 Francesco Pucci

UFFICIO DI PIANO
 Pierpaolo Tomasi - Dirigente
 Michele Biscardi - Responsabile area urbanistica
 Aquilino Chizzoli
 Paola Moro
 Zaira Diana
 Matteo Leo Mazzucato
 Luca Rasazzolo

PROGETTO PAT
 Francesco Berti - Sistema s.r.l.
 Maria Fares - Archibordo

Contributi al progetto
 Pirella Göttsche - Archibordo
 Maurizio Bertoldo - Sistema s.r.l.
 Pierpaolo Morbio - Sistema s.r.l.

Collaboratori
 Silvia Gatti - Archibordo
 Martina Geronzi - Archibordo
 Giorgio Colagrosso - Sistema s.r.l.

INFRASTRUTTURE E MOBILITÀ
 Dario De Zan - Molo s.p.a.

ANALISI GEOLOGICHE
 Antonio Tescaro - Studio Geo.Tec.

ANALISI AGRONOMICHE E VALUTAZIONE DI INSIDIERIA AMBIENTALE
 Maria Alberti

VALUTAZIONE AMBIENTALE STRATEGICA
 Daniele Biondi - Habitat s.r.l.
 Gabriele Calabro - Anaveco s.r.l.

VALUTAZIONE COMPATIBILITÀ IDRAULICA
 Giuseppe Andreola - Studio 07

Adottato con D.C.C. n. 106 del 28/11/2021
 Approvato con D.C.P. n. 69 del 07/11/2023 (B.U.R. 152 del 24/11/2023)
 ELABORATO ADEGUATO ALLE PRESCRIZIONI DELLA VTP N.2 DEL 25/10/2023

Dicembre 2023

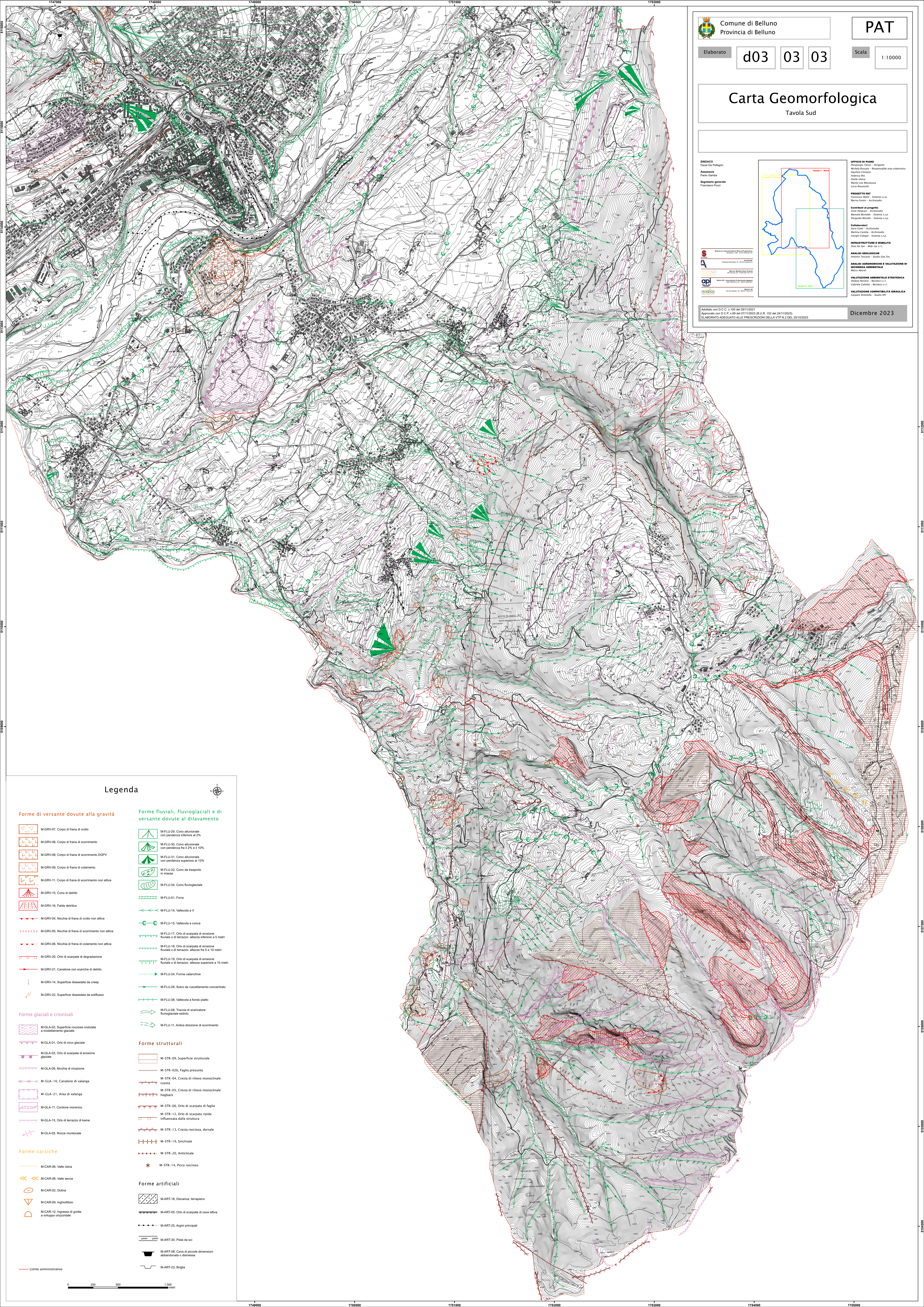

Legenda

Forme di versante dovute alla gravità

- M-GRV-07, Corpo di frana di crollo
- M-GRV-08, Corpo di frana di scorrimento
- M-GRV-08, Corpo di frana di scorrimento DGPV
- M-GRV-09, Corpo di frana di colamento
- M-GRV-11, Corpo di frana di scorrimento non attiva
- M-GRV-15, Cone di detrito
- M-GRV-16, Falda detritica
- M-GRV-04, Nicchia di frana di crollo non attiva
- M-GRV-05, Nicchia di frana di scorrimento non attiva
- M-GRV-06, Nicchia di frana di colamento non attiva
- M-GRV-20, Orlo di scarpata di degradazione
- M-GRV-21, Canalone con scanche di detrito
- M-GRV-14, Superficie dissestata da creep
- M-GRV-22, Superficie dissestata da soffiamento

Forme glaciali e crionivali

- M-GLA-02, Superficie rocciosa ondulata a modellamento glaciale
- M-GLA-01, Orlo di circo glaciale
- M-GLA-03, Orlo di scarpata di erosione glaciale
- M-GLA-09, Nicchia di rinivazione
- M-GLA-10, Canalone di valanga
- M-GLA-21, Area di valanga
- M-GLA-11, Cordone morenico
- M-GLA-15, Orlo di terrazzo di kame
- M-GLA-05, Rocco montonale

Forme carsiche

- M-CAR-06, Valle cieca
- M-CAR-08, Valle secca
- M-CAR-02, Dolina
- M-CAR-09, Inghiottitto
- M-CAR-12, Ingresso di grotta a sviluppo orizzontale

Forme strutturali

- M-STR-09, Superficie strutturale
- M-STR-02b, Faglia pressurata
- M-STR-04, Cresta di rilievo monoclinale: cuesta
- M-STR-05, Cresta di rilievo monoclinale: hogback
- M-STR-06, Orlo di scarpata di faglia
- M-STR-12, Orlo di scarpata ripida influenzata dalla struttura
- M-STR-13, Cresta rocciosa, dorsale
- M-STR-19, Sinclinale
- M-STR-20, Anticlinale
- M-STR-14, Picco roccioso

Forme artificiali

- M-ART-18, Discarica, terrapieno
- M-ART-05, Orlo di scarpata di cava attivo
- M-ART-25, Argini principali
- M-ART-30, Pista da sci
- M-ART-08, Cana di piccole dimensioni abbandonata o dismessi
- M-ART-23, Briglia

Forme fluviali, fluvio-glaciali e di versante dovute al dilavamento

- M-FLU-29, Cono alluvionale con pendenza inferiore al 2%
- M-FLU-30, Cono alluvionale con pendenza fra il 2% e il 10%
- M-FLU-31, Cono alluvionale con pendenza superiore al 10%
- M-FLU-32, Cono da trasporto in massa
- M-FLU-34, Cono fluvio-glaciale
- M-FLU-01, Foma
- M-FLU-14, Vallecola a V
- M-FLU-15, Vallecola a conca
- M-FLU-17, Orlo di scarpata di erosione fluviale o di terrazzo: altezza inferiore a 5 metri
- M-FLU-18, Orlo di scarpata di erosione fluviale o di terrazzo: altezza fra 5 e 10 metri
- M-FLU-19, Orlo di scarpata di erosione fluviale o di terrazzo: altezza superiore a 10 metri
- M-FLU-24, Forme calcaree
- M-FLU-26, Solco da ruscellamento concentrato
- M-FLU-38, Vallecola a fondo piatto
- M-FLU-08, Traccia di scaricatore fluvio-glaciale esteso
- M-FLU-11, Antica direzione di scorrimento

0 250 500 1000 metri