COMUNE DI BELLUNO

ELABORATO

TAV. 02.2

scala 1:5.000

REGIONE DEL VENETO

PROVINCIA DI BELLUNO

COMUNE DI BELLUNO

P.E.B.A.
Architettura e Urbanistica Inclusiva

P.E.B.A. | Piano per l'Eliminazione delle Barriere Architettoniche

Inquadramento stato di fatto: planimetria con individuazione gradi di accessibilità edifici, spazi e percorsi pubblici rilevati

COMUNE DI BELLUNO
Sindaco
Oscar De Pellegrin

Vice Sindaco, Assessore al Bilancio - Patrimonio - Economato - Società partecipate - Urbanistica - Riqualificazione energetica - Trasporti e mobilità
Paolo Gamba

Dirigente
Coordinatore d'ambito tecnico e governo del territorio
ing. Piergiorgio Tonon

Responsabile in posizione E.Q. dell'area Urbanistica, Mobilità e Politiche per la sostenibilità
arch. Michela Rossato

PROGETTAZIONE
" MRM PLUS "
Dott. Michele Miotello | Pianificatore (capogruppo)
Dott. Gianluca Malaspina | Urbanista
Dott.ssa Sara Malgaretto | Urbanista

Maggio 2025

Adozione
D.G.C. n. 123 del 26/06/2025

Approvazione
D.C.C. n. 99 del 31/10/2025

LEGENDA

n. Identificativo Spazio

Grado di accessibilità - spazi pubblici

A | Accessibile — MA | Mediamente Accessibile — NA | Non Accessibile

GRADO DI ACCESSIBILITA' SPAZI E PERCORSI CITTA' DI BELLUNO

Nr Scheda	Codice Ident.	Descrizione	Ubicazione	Grado accessibilità
1	SP.U	Ambito "Viale dei Dendrofori – parcheggio pubblico"	Viale dei Dendrofori	MA
2	SP.V	Ambito "Parco Emilio"	Via Lambioi	MA
3	SP.U	Ambito "Piazza Duomo"	Piazza Duomo	MA
4	SP.U	Ambito "Via S. Lucano – Via del Piave"	Via S. Lucano e Piave	MA
5	SP.V	Parco "Cairoli"	via del Piave	NA
6	SP.V	Parco "Borgo Piave"	via "Del Piave" – via "Rugo"	NA
7	SP.U	Ambito "via IV Novembre"	Via IV Novembre	NA
8	SP.U	Ambito "via Mezzaterra"	Via Mezzaterra	MA
9	SP.U	Ambito "via Rialto"	Via Rialto	MA
10	SP.U	Ambito "Piazza Castello"	Piazza Castello	A
11	SP.LI-SP.V	Ambito "Piazza dei Martiri" e parco	Piazza dei Martiri	A
12	SP.V	Ambito "Parco Piazza dei Martiri"	Piazza dei Martiri	A
13	SP.U	Ambito "Piazza dei Martiri (nord)"	Via Giacomo Matteotti – Piazza dei Martiri	A
14	SP.U	Ambito "Via Giuseppe Garibaldi"	Via Giuseppe Garibaldi	MA
15	SP.U	Ambito "Via Ippolito Caffi –a"	Via Ippolito Caffi	A
16	SP.U	Ambito "Via Ippolito Caffi –b"	Via Ippolito Caffi	A
17	SP.U	Ambito "Via Loreto"	Via Loreto	A
18	SP.U	Ambito "Via Rodolfo Pisano"	Via Rodolfo Pisano	MA
19	SP.U	Ambito "Piazza Piloni"	Piazza Giorgio Piloni	A
20	SP.U	Ambito "Via Carrera"	Via Carrera	MA
21	SP.U	Ambito "Via Roma – Via Carrera"	Via Roma e Carrera	MA
23	SP.V	Ambito "Parco Città di Bologna"	Via Flavio Ostilio –Via Agostino d'Inca	A
24	SP.U	Ambito "Girolamo Segato"	Via Girolamo Segato (tra via Dante Alighieri e incrocio con via G. Fantuzzi)	A
25	SP.U	Ambito "Via Feltre-Piazzale Marconi"	Via Feltre	NA
26	SP.U	Parcheggio interrato "Metropolis"	Via G. Carducci	A
27	SP.U	Ambito "stazione FS"	Piazzale "Vittime delle Foibe"	A
28	SP.U	Ambito "Via Volontari della Libertà"	Via Volontari della Libertà (fino a incrocio con via G. Fantuzzi)	MA
29	SP.U	Ambito "Via Giuseppe Fantuzzi"	Via Giuseppe Fantuzzi (tra via J. Tasso e SS 50)	A
30	SP.U	Ambito parcheggio "ex Mizi"	Via Feltre	MA
31	SP.V	Parco "Villa Maraga"	Viale dei Dendrofori	A
32	SP.V	Parco "S. Lorenzo"	Via Talamini	A
33	SP.V	Parco "Vittime di Mattmark"	Via Gregorio XVI	A
34	SP.V	Parco di Mussoi	Via Trieszzesi	MA
35	SP.V	Ambito "Parco Marianna"	Via dell'Anta	A
36	SP.U	Ambito "parcheggio scuola L. Dal Pont"	Via Alpago Novello	A
37	SP.U	Ambito "Parcheggio Stadio"	Piazzale della Resistenza	A
38	SP.V	Parco giochi "Centro Millennio"	Via Antonio Ceccati	A
39	SP.V	Parco "Gallagher"	Via Tenente Colonnello Carlo Calbo	A
40.a	SP.U	Piazza Monte Schiara	Via Giovanni Paolo	A
40.b	SP.U	Piazza Vittime di Via Fani		
41	SP.U	Ambito "Parcheggio bocciodromo"	Via Bortolo Castellani	A
42	SP.V	Ambito "Parco Arcobaleno"	Via Magg. Harold William Tilman – Via dei Fossi	A
43	SP.V	Area ricreativa – Parco di Sopracroda	Via Col di Roanza	MA
44	SP.V	Parco di Bolzano Bellunese	Via Sigi Lechner	A
45	SP.U	Ambito "Piazzale Toni Hiebeler" (area ricreativa Prà de Luni)	Via Prà' de Luni	MA
46	SP.C	Cimitero di Tisoi	Via Libano	A
47	SP.V	Parco di Chiesurazza	Via Agordo	A
48	SP.V	Ambito "Parco pubblico di Castion"	Via Giovanni Moro	MA
49	SP.U	Ambito "Via Pian delle Feste"	Via Pian delle Feste	A
50	SP.U	Ambito "Via I° Maggio – Via S. Cipriano"	Via I° Maggio – Via S. Cipriano (SP31)	A
51	SP.U	Ambito "parcheggio campo sportivo di Castion"	Via Barnabo delle Montagne	A
52	SP.C	Cimitero di Castion	Via Mandon	A
53	SP.C	Cimitero di Visome	Via Pescarone	MA
54	SP.C	Cimitero di Salce	Via Col di Salce	MA
55	SP.C	Cimitero S. Fermo	Via S. Fermo	NA
56	SP.C	Cimitero Tassei	Via delle Valli	NA
57	SP.C	Cimitero di Orzes	Via Orzes	MA
58	SP.C	Cimitero di Antole	Via Angelo Schiocchet	MA
59	SP.C	Cimitero comunale di Prade	Via Prade	A
60	SP.C	Cimitero di Tisoi	Via Libano	MA
61	SP.C	Cimitero Bolzano Bellunese	Via Bolzano	MA
62	SP.C	Cimitero Cusighe	Via Andrea di Foro	A
63	SP.C	Cimitero di Levego	Via Meassa	NA

LEGENDA

A	Accessibile
MA	Mediamente Accessibile
NA	Non Accessibile

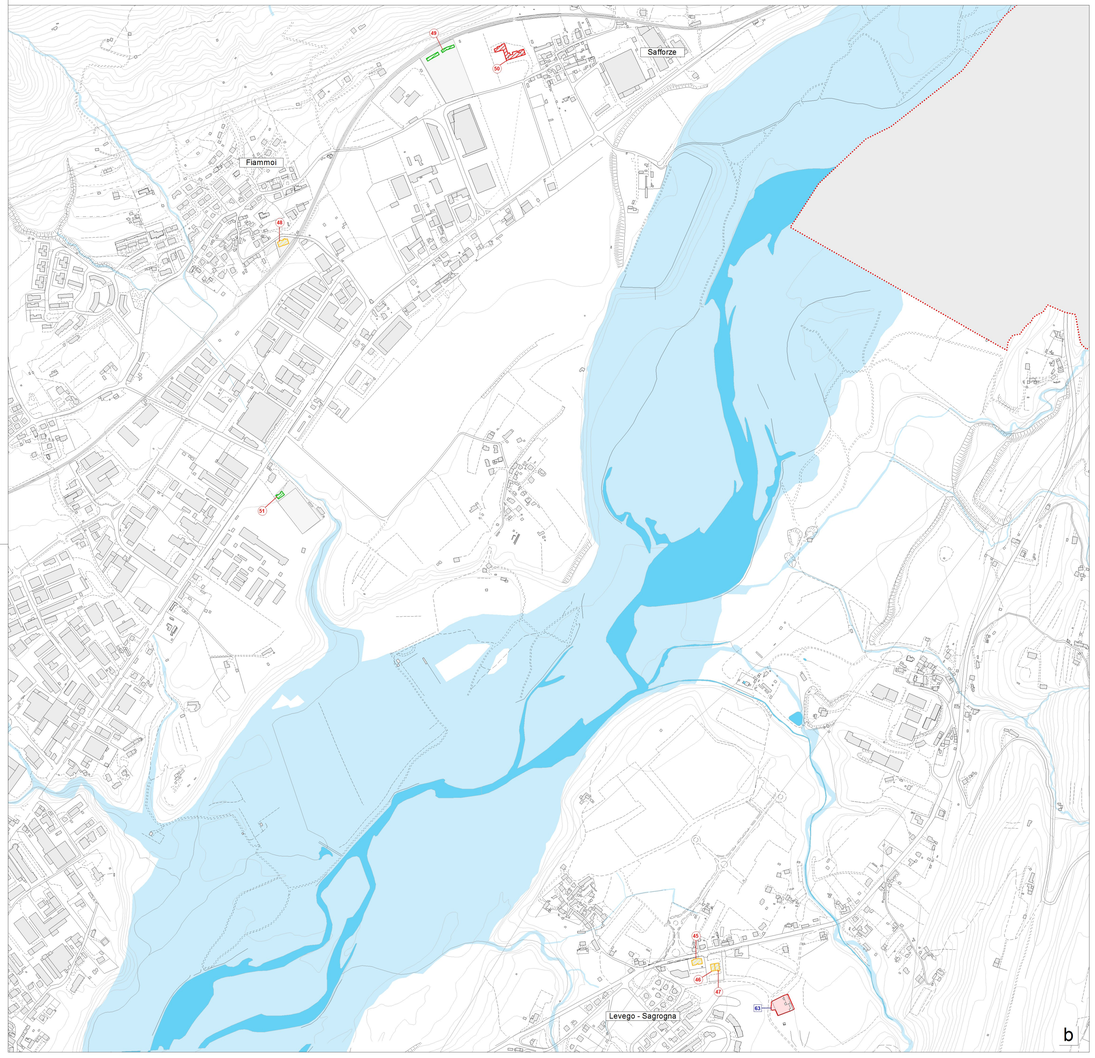

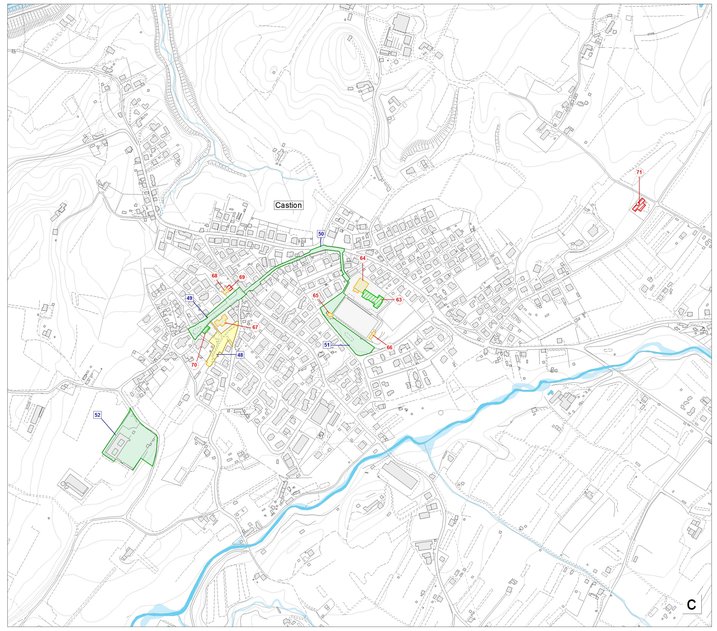

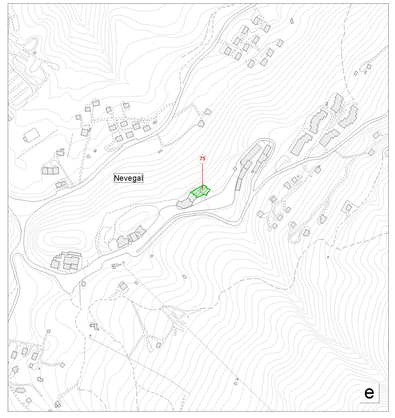

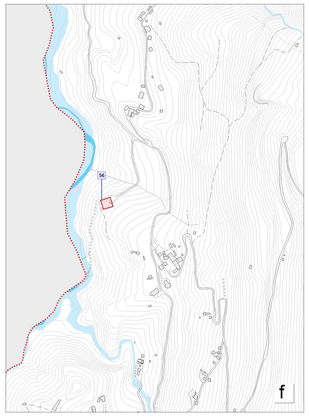

LEGENDA

n. Identificativo Edificio

Grado di accessibilità - edifici pubblici

A | Accessibile — MA | Mediamente Accessibile — NA | Non Accessibile

GRADO DI ACCESSIBILITA' EDIFICI PUBBLICI CITTA' DI BELLUNO

Nr Scheda	Codice Ident.	Descrizione	Ubicazione	Grado di accessibilità
1	E.M.	Palazzo Rosso sede Municipio	Via Duomo n.1	A
2	E.M.	Ex tribunale ora sede del Consorzio Turistico Dolomiti Prealpi (PT) e di uffici comunali	Via Duomo n.2	A
3	E.M.	Palazzo Ex Migliorini	Piazza Castello n.14	A
4	E.M.	Torre Civica	Via Duomo n.36	NA
5	E.M.	Palazzo dei Vescovi ora Auditorium	Piazza Duomo n.35	A
6	E.M.	Palazzo dei Giuristi (ex museo civico)	Piazza Duomo n.16	MA
7	E.M.	Palazzo Crepadoni o Crepadona sede Biblioteca	Via Ripa n.3	A
8	E.M.	Teatro comunale "Dino Buzzati"	Piazza Vittorio Emanuele II n.7	A
9	E.M.	Palazzo Fulcis sede Museo Civico Belluno	Via Roma n.28	A
10	E.M.	Palazzo Prosdocimi sede uffici comunali	Via Mezzaterra n.45	MA
11	E.M.	Magazzino comunale	Via Santa Maria dei Battuti n.10/D	MA
12	E.A.	Centro per il servizio di volontariato	Via Del Piave n.5	A
13	E.I.	Fabbricato ex scuola materna "Adelaide Cairoli"	Via Santa Croce n.4	MA
14	E.I.	Scuola primaria "Francesco Pellegrini"	Via Ruga n.44	MA
15	E.T.	Locale per fermata autobus di Borgo Piave	Via Uniera dei Zater	MA
16	E.M.	Comando Polizia Locale di Belluno	Via Aristide Gabelli n.9	MA
17	E.M.	Ex Chiesa Sant'Ignazio dei Gesuiti ora Auditorium	Via Tasso n.22	A
18	E.M.	Palazzo Bembo (ex ospedale civile) ora sede L.U.I.S.S. di Belluno	Via Loreto n.32	A
19	E.I.	Scuola Dell'Infanzia "Adelaide Cairoli" presso l'edificio storico della scuola primaria Gabelli Istituto Comprensivo Statale 3 di Belluno	Via Volontari della Libertà, 16	A
20	E.I.	Scuola Primaria "Aristide Gabelli" Istituto Comprensivo Statale 3 di Belluno	Piazzale Cesare Battisti, 4	A
21	E.S.	Palestra c/o Scuola Primaria "Aristide Gabelli" ICS 3 di Belluno	Piazzale Cesare Battisti, 4	A
22	E.M.	Sala Bianchi "Eliseo Dal Pont"	Viale Fantuzzi n.11	A
23	E.I.	Scuola secondaria di I grado "Sebastiano Ricci" Istituto Comprensivo Statale 1 di Belluno	Via Cavour n.6	A
24	E.T.	Edificio Scale Mobili Belluno	Viale dei Dendrofori all'interno del Parcheggio Lambioi	NA
25	E.S.	Piscina di Belluno	Viale dei Dendrofori, 4	A
26	E.S.	Palazzetto Comunale Spes Arena	Viale dei Dendrofori, 4/6	A
27	E.M.	Magazzini c/o ex mercato ortofrutticolo all'ingrosso (ex MOI)	Via Feltre	NA
28	E.S.	Palasport " Annibale De Max"	Piazzale Associazione Bellunese Volontari del Sangue, 1-2	MA
29	E.A.	Ex scuola Elementare di Borgo Prà ora sede Spazio Label	Via Sant'Antonio , 19	A
30	E.S.	Circolo Tennis Fisterre	Via Fisterre , 9	MA
31	E.A.	Sala di quartiere ora sede Associazione "Gruppo Autismo Belluno"	Via Gregorio XVI, 64	A
32	E.I.	Scuola dell'Infanzia di Mussoi	Via Fratelli Cairoli n.3,	MA
33	E.I.	Scuola Primaria "Rino Sorio" di Mussoi	Via Fratelli Rosselli n.56	A
34	E.I.	Scuola dell' Infanzia di Mier (presso Liceo statale G. Renier)	Via Concetto Marchesi, 32	MA
35	E.A.	Museo Valentino Del Fabbro	Via Sperti n.61, Cavarzano	A
36	E.S.	Bocciodromo "Palabocce Cavarzano"	Via Bortolo Castellani,32 Cavarzano	A
37	E.S.	Palestra polisportiva di Cavarzano c/o Scuola di I Grado "Ippolito Nievo"	Via Mur di Cadola, 32 Cavarzano	A
38A	E.I.	Scuola Dell'Infanzia di Mur di Cadola c/o la Scuola di I Grado " Ippolito Nievo"	Via Bortoli Castellani, 40 Cavarzano	A
38B	E.I.	Centro Provinciale Istruzione Adulti (CPIA) Belluno c/o Scuola di I grado Plesso scolastico "Ippolito Nievo"	Via Mur di Cadola, 12 Cavarzano	MA
38C	E.I.	Scuola Secondaria di I Grado " Ippolito Nievo"	Via Bortoli Castellani, 40 Cavarzano	A
39	E.A.	Uffici Associazioni	Via Bortoli Castellani Cavarzano	MA
40	E.I.	Scuola Primaria " Lucio Doglioni" (corpo nuovo)	Via Mur di Cadola, 5A Cavarzano	A
41	E.I.	Scuola Primaria " Lucio Doglioni" (corpo vecchio)	Via Mur di Cadola, 5B Cavarzano	MA
42	E.I.	Asilo comunale " Piccolo Girasole"	Via E. B. Mondin, 10G Cavarzano	MA
43	E.S.	Fabbricato adibito a spogliatoio Campo sportivo Cavarzano	Via Andrea di Foro, Cavarzano	MA
44	E.I.	Scuola primaria Quartier Cadore " L. Dal Pont"	Via Alpago Novello	MA
45	E.S.	Ex Scuola elementare "G. Piloni" di Levego ora Palestra e Uffici Comunali	Via Meassa, Levego	MA
46	E.I.	Scuola dell'Infanzia Dino Buzzati di Levego	Via Meassa, Levego	MA
47	E.I.	Asilo Nido Integrato Dino Buzzati di Levego	Via Meassa, Levego	MA
48	E.I.	Scuola Primaria " E.Rudio" di Fiammoi	Via Fiammoi 11	MA
49	E.S.	Fabbricato Spogliatoi Campo sportivo Rugby Belluno	Via Safforze,150	A
50	E.M.	Villa Fulcis Montalban	Via Safforze, 140	NA
51	E.S.	Fabbricato Spogliatoi Campo Sportivo Alpina Calcio Belluno	Via Tiziano Vecellio	A
52	E.I.	Scuola dell'infanzia di Sopracroda	Via Sopracroda 55, Sopracroda	MA
53	E.I.	Scuola Primaria "Gregorio XVI" Bolzano Bellunese	Via Bolzano 209, Bolzano Bellunese	MA
54	E.M.	Ex Latteria di Bolzano Bellunese	Via Brigata Garibaldi 1	MA
55	E.A.	Ex Scuola Elementare " S. Ricci" di Tisoi sede Gruppo Natura Bellunese e Radioamatori	Via Tisoi 46 , Tisoi	MA
56	E.S.	Fabbricato Campo Sportivo di Tisoi	Via dei Molas, Tisoi	MA
57	E.I.	Scuola Primaria "Girolamo Segato"	Via Agordo 57B, Chiesurazza	MA
58	E.M.	Ufficio manutenzione del Comune a Marisiga	Via Marisiga, 111	MA
59	E.M.	Archivi Comunali a Marisiga	Via Marisiga, 111	MA
60	E.S.	Fabbricato Spogliatoi Campo Sportivo di Salce	Via Del Boscon 66, Salce	A
61	E.I.	Scuola elementare "M. Cappellari" di Giamosa	Via Silva, 144 Giamosa	MA
62	E.I.	Ex Scuola Elementare "S. Barozzi" di Orzes	Via Orzes, 268, Orzes	MA
63	E.I.	Scuola secondaria di Primo Grado "Prof. V.Zanon" di Castion	Via San Cipriano 32/B, Castion	A
64	E.S.	Palestra Scuola secondaria di Primo Grado "Prof. V.Zanon" Castion	Via San Cipriano 32/B, Castion	MA
65	E.S.	Prefabbricato in legno Campo Sportivo di Castion	Via Nongole, Castion	MA
66	E.S.	Spogliatoi Campo Sportivo di Castion	Via Nongole, Castion	MA
67	E.I.	Scuola Primaria "A.Valeriano" di Castion	Via Pian delle Feste 23, Castion	MA
68	E.S.	Palestra Scuola Primaria "A.Valeriano" di Castion	Via Pian delle Feste 2, Castion	MA
69	E.A.	Fabbricato ex Casa del Fascio o ex Gil, di Castion ora Uffici Proloco	Via Pian delle Feste 2, Castion	NA
70	E.M.	Ex Casa del Dottore di Castion	Via Pian delle Feste, 33 Castion	A
71	E.I.	Ex Scuola Elementare "A. Miari" di Modolo	Via Modolo 99, Modolo Caleipo Sossai	NA
72	E.I.	Scuola elementare "A. Brustolon" di Badilet	Via Cirvoi, 11 Badilet	MA
73	E.A.	Prefabbricato Circolo Val Cicogna	Via Castoi	MA
74	E.I.	Scuola dell'infanzia " A. Buzzatti" di Visome	Via San Martino 74, Visome	A
75	E.A.	Complesso " Le Torri" di Nevegal	Piazzale Nevegal, 217-219 (Nevegal)	A
76	E.S.	Stadio Polisportivo di Belluno	Piazzale Resistenza, 27	A
77	E.M.	Edificio Ex Gabelli al Parco	Via Agostino D'Inca n.1	A

LEGENDA

A	Accessibile
MA	Mediamente Accessibile
NA	Non Accessibile