

ELABORATO
SP

P.E.B.A. | Piano per l'Eliminazione delle Barriere Architettoniche Schede Progetto

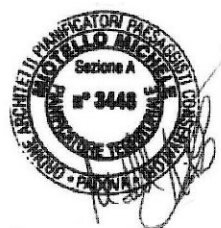

Adozione
D.G.C. n. 123 del 26/06/2025
Approvazione
D.C.C. n. 99 del 31/10/2025

Maggio 2025

COMUNE DI BELLUNO

Sindaco

Oscar De Pellegrin

*Vice Sindaco, Assessore al Bilancio - Patrimonio -
Economato - Società partecipate - Urbanistica -
Riqualificazione energetica - Trasporti e mobilità*

Paolo Gamba

Dirigente

*Coordinatore d'ambito tecnico
e governo del territorio
ing. Piergiorgio Tonon*

*Responsabile in posizione E.Q. dell'area Urbanistica,
Mobilità e Politiche per la sostenibilità
arch. Michela Rossato*

PROGETTAZIONE

"MRM PLUS"

Dott. Michele Miotello | Pianificatore
(capogruppo)

Dott. Gianluca Malaspina | Urbanista
Dott.ssa Sara Malgaretto | Urbanista

LEGENDA

Ambiti di Progetto

Interventi non previsti

INTERVENTI DI PROGETTO

EDIFICI PUBBLICI

N.

 Edifici Pubblici Schedati

<div></div>	A.1 - Installazione corrimano su scale	<div></div>	D.1 - Rifacimento bagno
<div></div>	B.1 - Piattaforma elevatrice	<div></div>	D.2 - Adeguamento bagno: lavabo
<div></div>	B.2 - Installazione montascale	<div></div>	D.3 - Adeguamento bagno: vaso
<div></div>	B.3 - Rampa di raccordo per superare dislivello	<div></div>	D.4 - Adeguamento bagno: maniglione
<div></div>	B.4 - Installazione simbolo di accessibilità	<div></div>	D.5 - Demolizione e ricostruzione vano bagno con rifacimento porta di accesso
<div></div>	B.5 - Impianto citofonico e campanello	<div></div>	D.6 - Realizzazione nuova doccia
<div></div>	C.1 - Percorso tattile con piastrelle in gres		
<div></div>	C.2 - Installazione di segnalazione tattile su marciapiede		
<div></div>	C.3 - Installazione mappa tattile		
<div></div>	C.4 - Percorso tattile su pavimento (interno edificio)		
<div></div>	C.5 - Dislivello interno: segnalazione podotattile e cromatica		

SPAZI PUBBLICI

N.

 Spazi Pubblici Schedati

<div></div>	E.1 - Opere di raccordo tra piano stradale e percorso pedonale
<div></div>	E.2 - Manutenzione pavimentazione in asfalto/bettonelle
<div></div>	E.3 - Consolidamento aree in ghiaino con pavimentazione in conglomerato ecologico
<div></div>	E.4 - Realizzazione nuovo percorso pedonale
<div></div>	F.1 - Segnaletica stradale orizzontale
<div></div>	F.2 - Segnaletica orizzontale con tecnica "Street print"
<div></div>	F.3 - Realizzazione di attraversamento semaforico pedonale
<div></div>	F.4 - Rifacimento strisce pedonali
<div></div>	F.5 - Posto auto riservato
<div></div>	F.6 - Fornitura e posa elementi delimitatori
<div></div>	F.7 - Installazione di lanterna semaforica e/o cicalino sonoro
<div></div>	F.8 - Fornitura e posa di pali per illuminazione

BELLUNO CENTRO	SCHEDA PROGETTO N.01	COMUNE DI BELLUNO
Rif. Nr Scheda Spazio Pubblico	SP1, SP2, SP3, SP10, SP13	PIANO DI ELIMINAZIONE DELLE BARRIERE ARCHITETTONICHE
Rif. Nr Scheda Edificio Pubblico	EP1, EP2, EP3, EP6, EP7,EP10	

1. PLANIMETRIA GENERALE DI INQUADRAMENTO

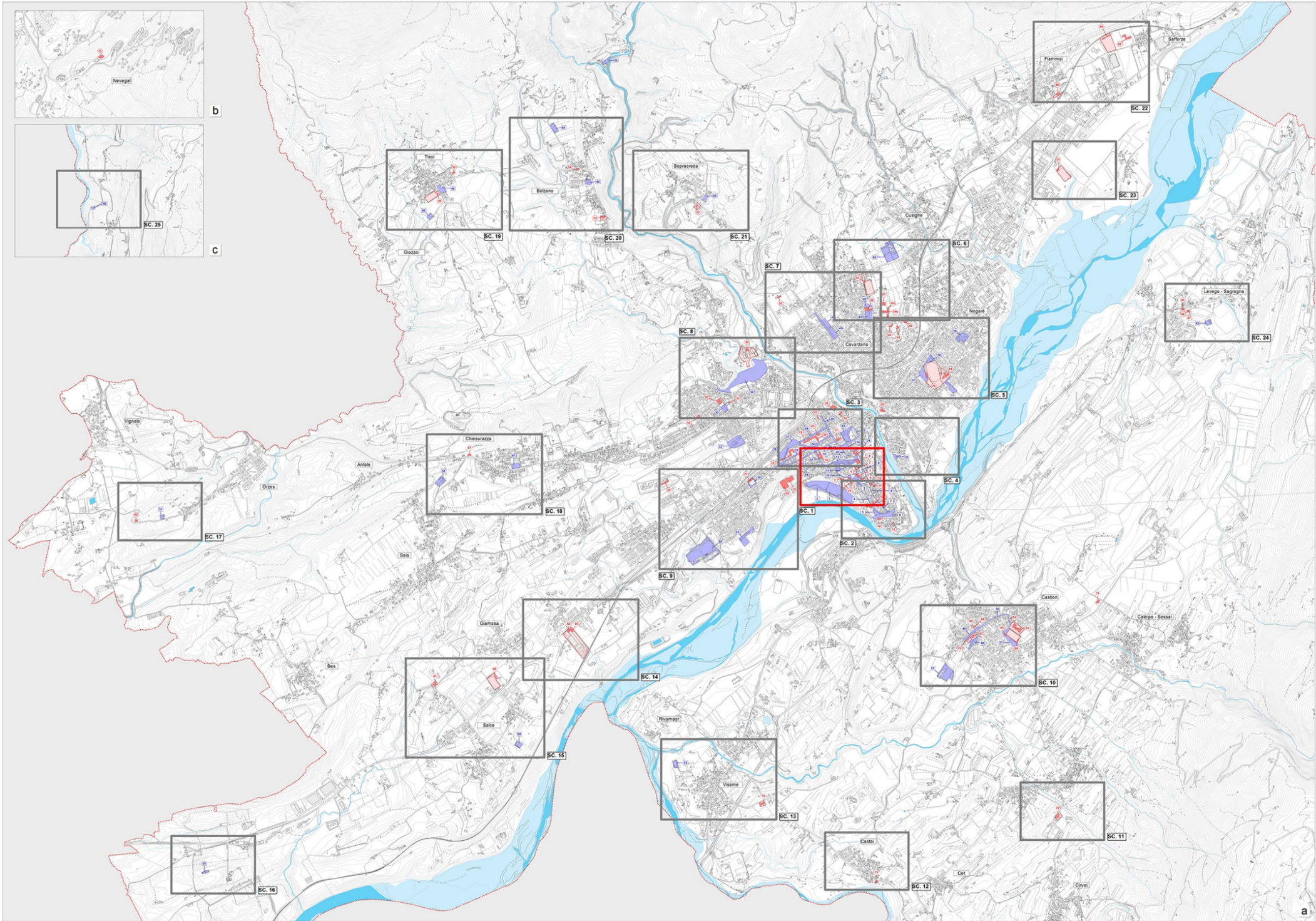

2. PLANIMETRIA SINOTTICA DEGLI INTERVENTI

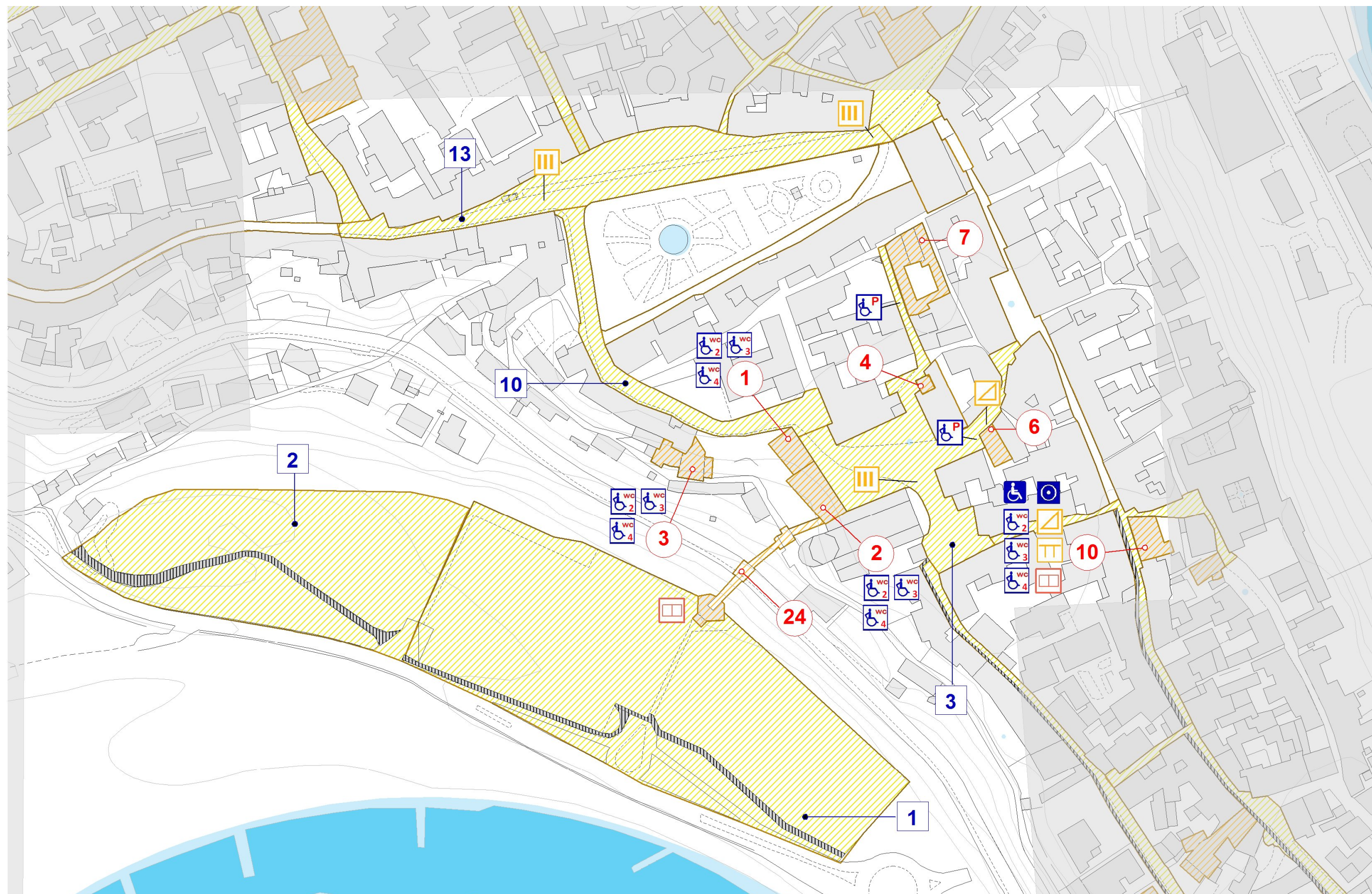

3. DESCRIZIONE E STIMA DEI COSTI DEGLI INTERVENTI PREVISTI NEGLI SPAZI PUBBLICI

Numero Scheda	Articolo	Descrizione	Quantità	Prezzo U.M.	Costo totale €
SP01 Ambito Viale dei Dendrofori- parcheggio pubblico"	C3	Installazione mappa tattile (braille)	cad	€/cad	€
			1,00	1.200,00	1.200,00
	E.2.1	Demolizione e ricostruzione di tratti di pavimentazione al fine di renderla piana, antisdrucchiolo e priva di elementi sporgenti) - In asfalto	mq	€/mq	€
			800,00	50,00	40.000,00
SP02 Ambito Parco Emilio	C1	Fornitura e posa in opera di percorso tattile e visivamente contrastato per non vedenti o ipovedenti, realizzato secondo codice LOGES costituito da piastrelle in gres fine porcellanato non smaltato, antigelive con assorbimento all'acqua minore di 0,10% secondo UNI EN 10545-3, resistenza alla flessione maggiore di N/mm2 50-60 secondo UNI EN 10545-4 con superficie antisdrucchiolo secondo ASTM C-1028. Posate senza fuga su letto di legante incollante di categoria C2E secondo EN 12004, nella larghezza di cm 60	m	€/mq	€
			200,00	135,00	27.000,00
	E.2.1	Demolizione e ricostruzione di tratti di pavimentazione al fine di renderla piana, antisdrucchiolo e priva di elementi sporgenti) - In asfalto	mq	€/mq	€
			800,00	50,00	40.000,00
SP03 Ambito Piazza Duomo	F2	Segnaletica orizzontale con tecnica "Street print"	mq	€/mq	€
			10,00	42,42	424,20
SP10 Ambito Piazza Castello	C1	Fornitura e posa in opera di percorso tattile e visivamente contrastato per non vedenti o ipovedenti, realizzato secondo codice LOGES costituito da piastrelle in gres fine porcellanato non smaltato, antigelive con assorbimento all'acqua minore di 0,10% secondo UNI EN 10545-3, resistenza alla flessione maggiore di N/mm2 50-60 secondo UNI EN 10545-4 con superficie antisdrucchiolo secondo ASTM C-1028. Posate senza fuga su letto di legante incollante di categoria C2E secondo EN 12004, nella larghezza di cm 60	m	€/m	€
			170,00	135,00	22.950,00
SP13 Ambito Piazza dei Martiri (nord)	F2	Segnaletica orizzontale con tecnica "Street print"	mq	€/mq	€
			20,00	42,42	848,40
		SOMMANO			132.422,60

4. DESCRIZIONE E STIMA DEI COSTI DEGLI INTERVENTI PREVISTI NEGLI EDIFICI PUBBLICI

Numero Scheda	Articolo	Descrizione	Quantità	Prezzo U.M.	Costo totale €
ED1 Palazzo Rosso sede Municipio	D.2	Lavabo per disabili in ceramica con fronte dim. cm 67 x 60 (completo di appoggia gomiti e paraspruzzi, miscelatore meccanico monocomando con maniglia a presa facilitata con bocchello estraibile, sifone in polipropilene con scarico flessibile, in opera con esclusione delle opere murarie)	<i>cad</i>	<i>€/cad</i>	€
			1,00	387,00	387,00
	D.3	Vaso water in vetrochina per disabili - tipo a pavimento - dim. cm 57x38 (completo di sifone, cassetta, batteria e comando di scarico di tipo agevolato, in opera con esclusione delle opere murarie)	<i>cad</i>	<i>€/cad</i>	€
			1,00	601,72	601,72
	D.4	Maniglioni: set completo per servizio igienico	<i>a corpo</i>	505,95	505,95
ED2 Ex tribunale ora sede Consorzio Turistico Dolomiti Prealpi (PT) e uffici comunali	D.2	Lavabo per disabili in ceramica con fronte dim. cm 67 x 60 (completo di appoggia gomiti e paraspruzzi, miscelatore meccanico monocomando con maniglia a presa facilitata con bocchello estraibile, sifone in polipropilene con scarico flessibile, in opera con esclusione delle opere murarie)	<i>cad</i>	<i>€/cad</i>	€
			1,00	387,00	387,00
	D.3	Vaso water in vetrochina per disabili - tipo a pavimento - dim. cm 57x38 (completo di sifone, cassetta, batteria e comando di scarico di tipo agevolato, in opera con esclusione delle opere murarie)	<i>cad</i>	<i>€/cad</i>	€
			1	601,72	601,72
	D.4	Maniglioni: set completo per servizio igienico	<i>a corpo</i>	505,95	505,95
ED3 Palazzo Ex Migliorini sede Uffici Tecnici Comunali	D.2	Lavabo per disabili in ceramica con fronte dim. cm 67 x 60 (completo di appoggia gomiti e paraspruzzi, miscelatore meccanico monocomando con maniglia a presa facilitata con bocchello estraibile, sifone in polipropilene con scarico flessibile, in opera con esclusione delle opere murarie)	<i>cad</i>	<i>€/cad</i>	€
			1,00	387,00	387,00
	D.3	Vaso water in vetrochina per disabili - tipo a pavimento - dim. cm 57x38 (completo di sifone, cassetta, batteria e comando di scarico di tipo agevolato, in opera con esclusione delle opere murarie)	<i>cad</i>	<i>€/cad</i>	€
			1,00	601,72	601,72
	D.4	Maniglioni: set completo per servizio igienico	<i>a corpo</i>	505,95	505,95
EP6 Palazzo dei Giuristi (ex museo civico)	B.3	Rampa di raccordo per superare dislivello > 2,50 cm	<i>cad</i>	<i>€/cad</i>	€
			2,00	200,00	400,00
	F.5.2	Realizzazione di un posto auto riservato (comprensivo di segnaletica orizzontale e verticale) - Con verniciatura e cartello	<i>cad</i>	<i>€/cad</i>	€
			1,00	300,00	300,00
ED7 Palazzo Crepadoni o Crepadona sede Biblioteca	F.5.2	Realizzazione di un posto auto riservato (comprensivo di segnaletica orizzontale e verticale) - Con verniciatura e cartello	<i>cad</i>	<i>€/cad</i>	€
			1,00	300,00	300,00

EP10 Palazzo Prosdocimi (sede Uffici Comunali)	B.3	Rampa di raccordo per superare dislivello > 2,50 cm	<i>cad</i>	<i>€/cad</i>	€
			1,00	200,00	200,00
	B.4	Installazione simbolo di accessibilità	<i>cad</i>	<i>€/cad</i>	€
			1,00	50,00	50,00
	B.5	Impianto citofonico e campanello	<i>cad</i>	<i>€/cad</i>	€
			1,00	300,00	300,00
	C.3	Installazione mappa tattile (braille)	<i>cad</i>	<i>€/cad</i>	€
			1,00	1.200,00	1.200,00
	A.1	Corrimano in alluminio estruso, spessore 40 mm, sul quale è applicato un profilo in polycarbonato (spessore 2,5 mm) antiurto, autoestinguente con superficie gofrata antigraffio, colorato in massa, resistente alla disinfezione chimica e meccanica; ignifugo classe 1 a parete e F2 al fumo, secondo normative AFNOR NF16/101	m	€/m	€
			6,00	60,00	360,00
	D.2	Lavabo per disabili in ceramica con fronte dim. cm 67 x 60 (completo di appoggia gomiti e paraspruzzi, miscelatore meccanico monocomando con maniglia a presa facilitata con bocchello estraibile, sifone in polipropilene con scarico flessibile, in opera con esclusione delle opere murarie)	<i>cad</i>	<i>€/cad</i>	€
			1,00	387,00	387,00
	D.3	Vaso water in vetrochina per disabili - tipo a pavimento - dim. cm 57x38 (completo di sifone, cassetta, batteria e comando di scarico di tipo agevolato, in opera con esclusione delle opere murarie)	<i>cad</i>	<i>€/cad</i>	€
			1,00	601,72	601,72
	D.4	Maniglioni: set completo per servizio igienico	<i>a corpo</i>	505,95	505,95
		SOMMANO			9.088,68

BELLUNO CENTRO	SCHEDA PROGETTO NR.01	SOMMANO IN TOTALE INTERVENTI SPAZI PUBBLICI + EDIFICI PUBBLICI	€ 141.511,28
----------------	-----------------------	--	--------------

NOTE:

L'inquadramento generale (rif. punto 1 della presente scheda di progetto) dialoga con l’Elab.03 Tav 3 “ Inquadramento interventi di progetto” scala 1: 10.000

La presente stima si intende indicativa. Per una maggior precisione di spesa si dovrà approfondire il livello progettuale.

BELLUNO CENTRO	SCHEDA PROGETTO N.02	COMUNE DI BELLUNO
Rif. Nr Scheda Spazio Pubblico	SP4, SP5, SP6, SP7, SP8	PIANO DI ELIMINAZIONE DELLE BARRIERE ARCHITETTONICHE
Rif. Nr Scheda Edificio Pubblico	EP11, EP12, EP13, EP14, EP15	

1. PLANIMETRIA GENERALE DI INQUADRAMENTO

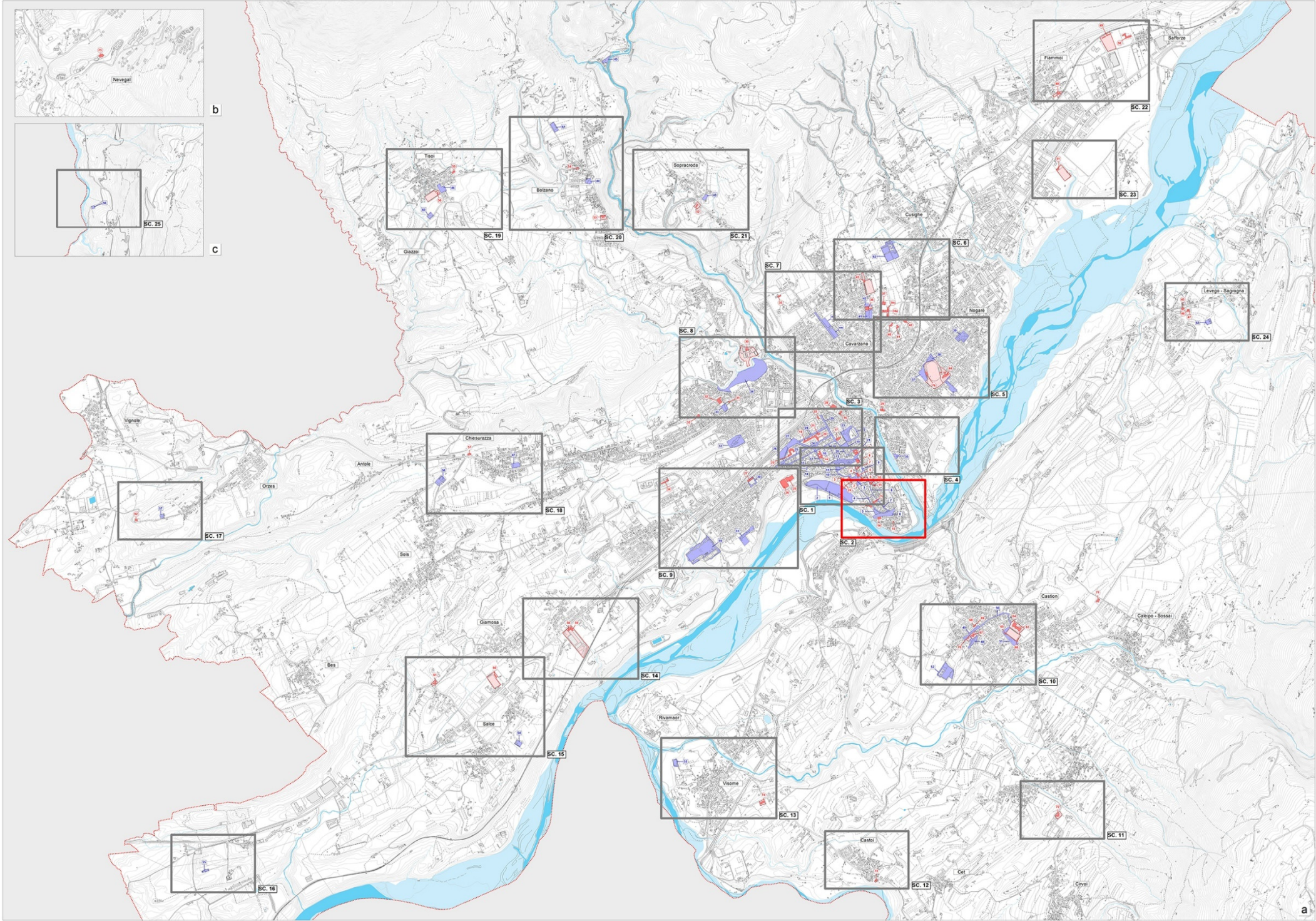

2. PLANIMETRIA SINOTTICA DEGLI INTERVENTI

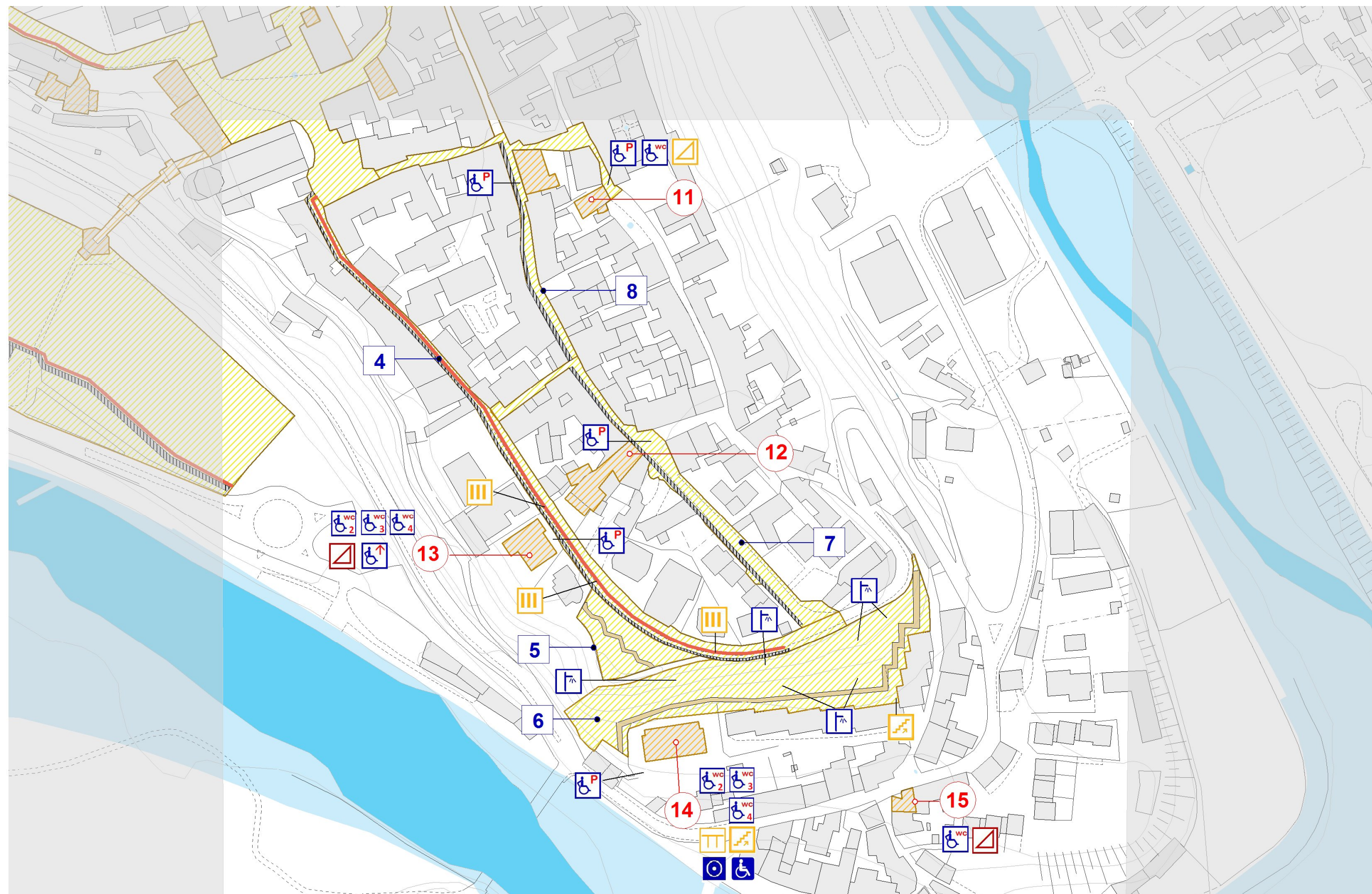

3. DESCRIZIONE E STIMA DEI COSTI DEGLI INTERVENTI PREVISTI NEGLI SPAZI PUBBLICI

Numero Scheda	Articolo	Descrizione	Quantità	Prezzo U.M.	Costo totale €
SP04 Ambito Via Lucano Via del Piave	C1	Fornitura e posa in opera di percorso tattile e visivamente contrastato per non vedenti o ipovedenti, realizzato secondo codice LOGES costituito da piastrelle in gres fine porcellanato non smaltato, antigelive con assorbimento all’acqua minore di 0,10% secondo UNI EN 10545-3, resistenza alla flessione maggiore di N/mm2 50-60 secondo UNI EN 10545-4 con superficie antisdrucciolo secondo ASTM C-1028. Posate senza fuga su letto di legante incollante di categoria C2E secondo EN 12004, nella larghezza di cm 60	m	€/m	€
			380,00	135,00	51.300,00
	E.2.1	Demolizione e ricostruzione di tratti di pavimentazione al fine di renderla piana, antisdrucciolo e priva di elementi sporgenti) - In asfalto	mq	€/mq	€
			380,00	50,00	19.000,00
	F2	Segnaletica orizzontale con tecnica "Street print"	mq	€/mq	€
			30,00	42,42	1.272,60
SP05 Parco Cairoli	E3	Consolidamento aree in ghiaino con pavimentazione in conglomerato ecologico	mq	€/mq	€
			120,00	80,00	9.600,00
SP06 Ambito Borgo Piave	B2	Installazione montascale	cad	€/cad	€
			1,00	7.200,00	7.200,00
	E3	Consolidamento aree in ghiaino con pavimentazione in conglomerato ecologico	mq	€/mq	€
			650,00	80,00	52.000,00
	F8	Fornitura e posa in opera di pali illuminazione a sicurezza passiva. Compresi e compensati di plinto prefabbricato, palo, elementi di connessione e scatola di connessione	cad	€/cad	€
			6,00	2.150,00	12.900,00
SP07 Ambito Via IV Novembre	E.2.1	Demolizione e ricostruzione di tratti di pavimentazione al fine di renderla piana, antisdrucciolo e priva di elementi sporgenti) - In asfalto	mq	€/mq	€
			350,00	50,00	17.500,00
	F2	Segnaletica orizzontale con tecnica "Street print"	mq	€/mq	€
			10,00	42,42	424,20
SP08 Ambito Via Mezzaterra”	E.2.1	Demolizione e ricostruzione di tratti di pavimentazione al fine di renderla piana, antisdrucciolo e priva di elementi sporgenti) - In asfalto	mq	€/mq	€
			250,00	50,00	12.500,00
	F.5.2	Realizzazione di un posto auto riservato (comprensivo di segnaletica orizzontale e verticale) - Con verniciatura e cartello	cad	€/cad	€
			1,00	300,00	300,00
		SOMMANO			183.996,80

4. DESCRIZIONE E STIMA DEI COSTI DEGLI INTERVENTI PREVISTI NEGLI EDIFICI PUBBLICI

Numero Scheda	Articolo	Descrizione	Quantità	Prezzo U.M.	Costo totale €
ED11 Magazzino comunale	B.3	Rampa di raccordo per superare dislivello > 2,50 cm	<i>cad</i>	€/cad	€
			1,00	200,00	200,00
	D.1	Rifacimento completo del bagno con adeguamento impianto idro termo sanitario, per eliminazione gradini nella pavimentazione (completo di lavabo e tazza wc)	<i>a corpo</i>	10.000,00	10.000,00
	F.5.2	Realizzazione di un posto auto riservato (comprensivo di segnaletica orizzontale e verticale) - Con verniciatura e cartello	<i>cad</i>	€/cad	€
			1,00	300,00	300,00
ED12 Ex Pretura ora Centro servizi per il volontariato	F.5.2	Realizzazione di un posto auto riservato (comprensivo di segnaletica orizzontale e verticale) - Con verniciatura e cartello	<i>cad</i>	€/cad	€
			1,00	300,00	300,00
ED13 Fabbricato Ex Scuola Materna " Adelaide Cairolì"	E.1	Formazione abbassamento longitudinale del marciapiede con rampa pendenza massima 8-10 %, compresa la demolizione e nuova posa del cordolo, demolizioni, ripristino della pavimentazione in asfalto, formazione di n. 1 banda tattile –cromatica per ipovedenti, preferibilmente verniciata di colore giallo.	<i>a corpo</i>	800,00	800,00
	B.1	Piattaforma elevatrice integrata nella scala, in cui i gradini si convertono in piattaforma. Progettata per l'installazione in una rampa di scale e, nello specifico, per adattarsi alla tipologia di scala in oggetto. Funziona sia come piattaforma elevatrice sia come scala. Utilizzando le stesse piastrelle dei gradini sulla piattaforma elevatrice, si ottiene un'integrazione armoniosa con la scala	<i>a corpo</i>	18.000,00	18.000,00
	D.2	Lavabo per disabili in ceramica con fronte dim. cm 67 x 60 (completo di appoggia gomiti e paraspruzzi, miscelatore meccanico monocomando con maniglia a presa facilitata con bocchello estraibile, sifone in polipropilene con scarico flessibile, in opera con esclusione delle opere murarie)	<i>cad</i>	€/cad	€
			1,00	387,00	387,00
	D.3	Vaso water in vetrochina per disabili - tipo a pavimento - dim. cm 57x38 (completo di sifone, cassetta, batteria e comando di scarico di tipo agevolato, in opera con esclusione delle opere murarie)	<i>cad</i>	€/cad	€
			1,00	601,72	601,72
	D.4	Maniglioni: set completo per servizio igienico	<i>a corpo</i>	505,95	505,95
	F.5.2	Realizzazione di un posto auto riservato (comprensivo di segnaletica orizzontale e verticale) - Con verniciatura e cartello	<i>cad</i>	€/cad	€
			1,00	300,00	300,00
	EP14 Scuola Primaria " Francesco Pellegrini"	B.4	Installazione simbolo di accessibilità	<i>cad</i>	€/cad
1,00				50,00	50,00
B.5		Impianto citofonico e campanello	<i>cad</i>	€/cad	€
			1,00	300,00	300,00
B.2		Installazione montascale	<i>cad</i>	€/cad	€
			1,00	7.200,00	7.200,00
A.1		Corrimano in alluminio estruso, spessore 40 mm, sul quale è applicato un profilo in policarbonato (spessore 2,5 mm) antiurto, autoestinguente con superficie gofrata antigraffio, colorato in massa, resistente alla disinfezione chimica e meccanica; ignifugo classe 1 a parete e F2 al fumo, secondo normative AFNOR NF16/101	<i>m</i>	€/m	€
			6,00	60,00	360,00

	D.2	Lavabo per disabili in ceramica con fronte dim. cm 67 x 60 (completo di appoggia gomiti e paraspruzzi, miscelatore meccanico monocomando con maniglia a presa facilitata con bocchello estraibile, sifone in polipropilene con scarico flessibile, in opera con esclusione delle opere murarie)	<i>cad</i>	<i>€/cad</i>	€
			1,00	387,00	387,00
	D.3	Vaso water in vetrochina per disabili - tipo a pavimento - dim. cm 57x38 (completo di sifone, cassetta, batteria e comando di scarico di tipo agevolato, in opera con esclusione delle opere murarie)	<i>cad</i>	<i>€/cad</i>	€
			1,00	601,72	601,72
	D.4	Maniglioni: set completo per servizio igienico	<i>a corpo</i>	505,95	505,95
	F.5.2	Realizzazione di un posto auto riservato (comprensivo di segnaletica orizzontale e verticale) - Con verniciatura e cartello	<i>cad</i>	<i>€/cad</i>	€
			1,00	300,00	300,00
	ED15 Locale fermata Autobus Borgo Piave	E.1	<i>cad</i>	<i>€/cad</i>	€
			1,00	300,00	300,00
	D.1	Rifacimento completo del bagno con adeguamento impianto idro termo sanitario, per eliminazione gradini nella pavimentazione (completo di lavabo e tazza wc)	<i>a corpo</i>	10.000,00	10.000,00
		SOMMANO			51.899,34

BELLUNO CENTRO	SCHEDA PROGETTO NR.02	SOMMANO IN TOTALE INTERVENTI SPAZI PUBBLICI + EDIFICI PUBBLICI	€ 235.895,14
----------------	-----------------------	--	--------------

NOTE:

L'inquadramento generale (rif. punto 1 della presente scheda di progetto) dialoga con l’Elab.03 Tav 3 “ Inquadramento interventi di progetto” scala 1: 10.000

La presente stima si intende indicativa. Per una maggior precisione di spesa si dovrà approfondire il livello progettuale.

BELLUNO CENTRO	SCHEDA PROGETTO N.03	COMUNE DI BELLUNO
Rif. Nr Scheda Spazio Pubblico	SP15, SP16, SP17, SP18, SP19, SP20, SP21, EP22, EP23, EP24,EP25, EP27, EP28, EP29	PIANO DI ELIMINAZIONE DELLE BARRIERE ARCHITETTONICHE
Rif. Nr Scheda Edificio Pubblico	EP9, EP16, EP17, EP18, EP19, EP22, EP23	

1. PLANIMETRIA GENERALE DI INQUADRAMENTO

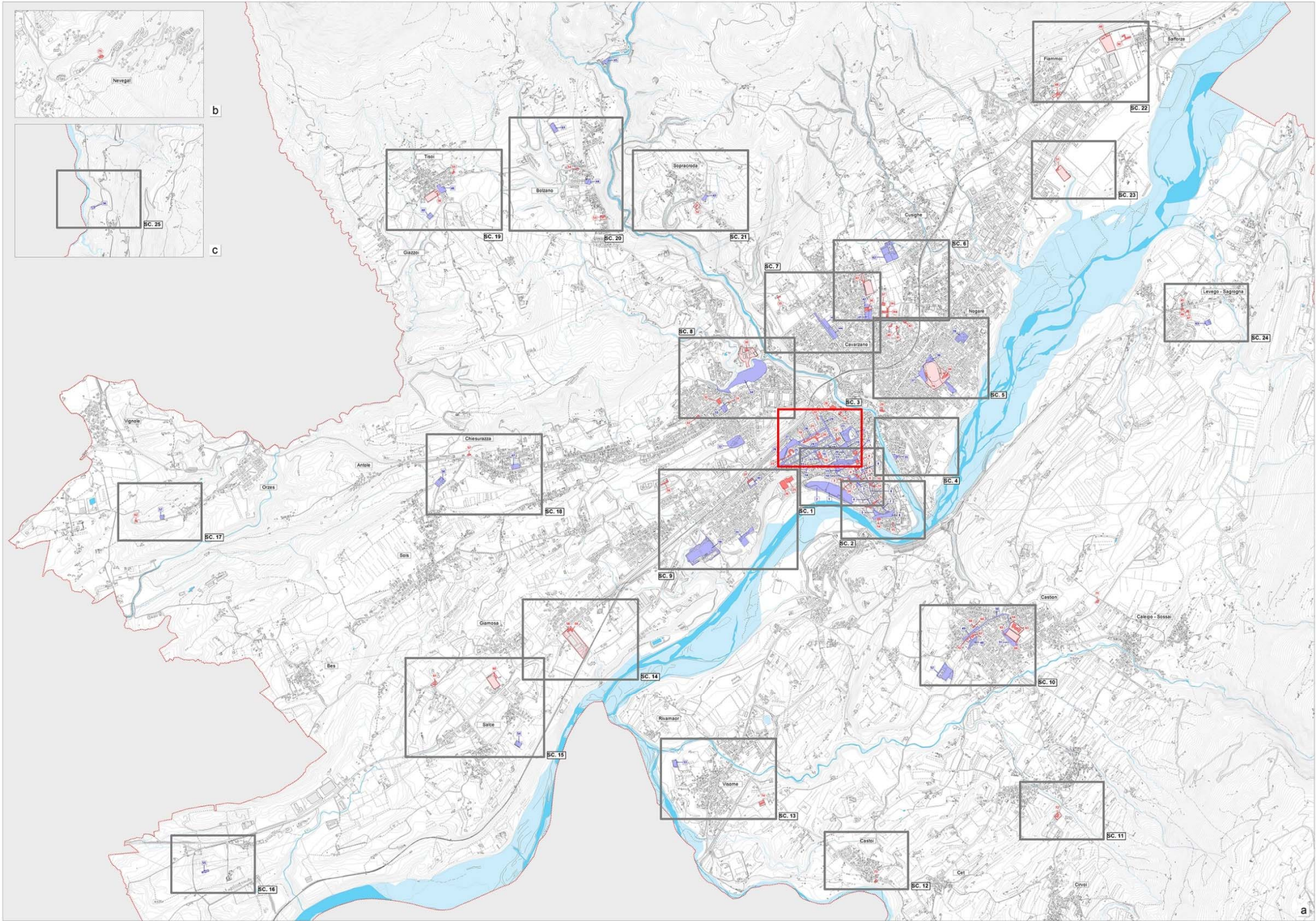

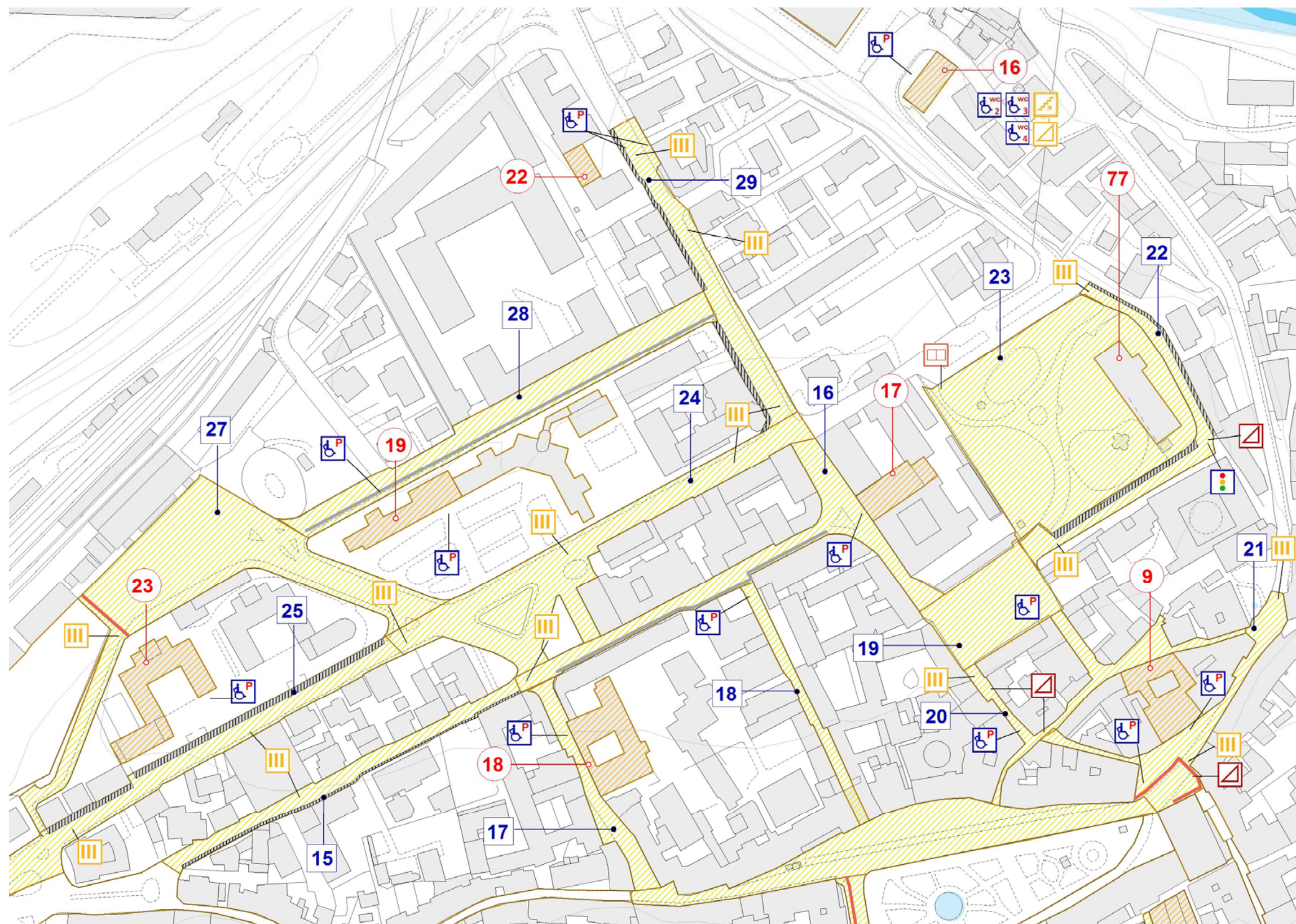

3. DESCRIZIONE E STIMA DEI COSTI DEGLI INTERVENTI PREVISTI NEGLI SPAZI PUBBLICI

Numero Scheda	Articolo	Descrizione	Quantità	Prezzo U.M.	Costo totale €
SP15 Ambito Via Ippolito Caffi –a	E.2.1	Demolizione e ricostruzione di tratti di pavimentazione al fine di renderla piana, antisdrucchiolo e priva di elementi sporgenti) - In asfalto	<i>mq</i>	<i>€/mq</i>	€
			300,00	50,00	15.000,00
	F2	Segnaletica orizzontale con tecnica "Street print"	<i>mq</i>	<i>€/mq</i>	€
			10,00	42,42	424,20
		TOTALE			15.424,20
SP16 Ambito Via Ippolito Caffi –b SP17 Ambito Via Loreto SP18 Ambito Via Rodolfo Pisano	F1	(Segnaletica orizzontale a vernice rifrangente posto spruzzata per strisce di larghezza cm 12 su nuovo impianto).Fornitura e posa in opera di vernice di qualsiasi colore, su superfici stradali, per formazione di strisce longitudinali continue, discontinue e doppie, della larghezza di 12 cm. La lavorazione dovrà essere eseguita nel rispetto delle prescrizioni contenute nelle Norme Tecniche e nella normativa vigente. I prodotti utilizzati dovranno possedere caratteristiche conformi ai requisiti prestazionali richiesti dalle Norme Tecniche e nella normativa vigente. Nel prezzo è compreso ogni onere per nolo di attrezzature, forniture materiale, tracciamento anche in presenza di traffico, misurazioni compresa altresì la pulizia delle zone di impianto dal materiale grossolano sulla pavimentazione prima dell'inizio delle operazioni di posa della vernice. La voce di prezzo comprende inoltre la segnalazione delle aree di lavoro per tutta la durata del cantiere secondo le vigenti normative e le prescrizioni contenute negli elaborati progettuali e le disposizioni impartite dall'Ufficio di Direzione Lavori e gli eventuali oneri occorrenti per la regolamentazione o le interruzioni del traffico durante le operazioni lavorative.	<i>m</i>	<i>€/m</i>	€
			200,00	0,58	116,00
	F2	Segnaletica orizzontale con tecnica "Street print"	<i>mq</i>	<i>€/mq</i>	€
			10,00	42,42	424,20
	F.5.2	Realizzazione di un posto auto riservato (comprensivo di segnaletica orizzontale e verticale) - Con verniciatura e cartello	<i>cad</i>	<i>€/cad</i>	€
			1,00	300,00	300,00
		TOTALE			840,20
	F.5.2	Realizzazione di un posto auto riservato (comprensivo di segnaletica orizzontale e verticale) - Con verniciatura e cartello	<i>cad</i>	<i>€/cad</i>	€
			1,00	300,00	300,00
SP19 Ambito Piazza Piloni		TOTALE			300,00
SP20 Ambito Via Carrera	E1	Formazione abbassamento longitudinale del marciapiede con rampa pendenza massima 8-10 %, compresa la demolizione e nuova posa del cordolo, demolizioni, ripristino della pavimentazione in asfalto, formazione di n. 1 banda tattile –cromatica per ipovedenti, preferibilmente verniciata di colore giallo.	<i>cad</i>	<i>€/cad</i>	€
			22,00	800,00	17.600,00
	F2	Segnaletica orizzontale con tecnica "Street print"	<i>mq</i>	<i>€/mq</i>	€
			10,00	42,42	424,20
	F.5.2	Realizzazione di un posto auto riservato (comprensivo di segnaletica orizzontale e verticale) - Con verniciatura e cartello	<i>cad</i>	<i>€/cad</i>	€
			1,00	300,00	300,00
		TOTALE			18.324,20

SP21 Ambito Via Roma – Via Carrera	C1	Fornitura e posa in opera di percorso tattile e visivamente contrastato per non vedenti o ipovedenti, realizzato secondo codice LOGES costituito da piastrelle in gres fine porcellanato non smaltato, antigelive con assorbimento all’acqua minore di 0,10% secondo UNI EN 10545-3, resistenza alla flessione maggiore di N/mm2 50-60 secondo UNI EN 10545-4 con superficie antisdrucciolo secondo ASTM C-1028. Posate senza fuga su letto di legante incollante di categoria C2E secondo EN 12004, nella larghezza di cm 60	<i>m</i>	<i>€/m</i>	€
			70,00	135,00	9.450,00
	E1	Formazione abbassamento longitudinale del marciapiede con rampa pendenza massima 8-10 %, compresa la demolizione e nuova posa del cordolo, demolizioni, ripristino della pavimentazione in asfalto, formazione di n. 1 banda tattile – cromatica per ipovedenti, preferibilmente verniciata di colore giallo.	<i>cad</i>	<i>€/cad</i>	€
			1,00	800,00	800,00
	F2	Segnaletica orizzontale con tecnica "Street print"	<i>mq</i>	<i>€/mq</i>	€
			20,00	42,42	848,40
	F.5.2	Realizzazione di un posto auto riservato (comprensivo di segnaletica orizzontale e verticale) - Con verniciatura e cartello	<i>cad</i>	<i>€/cad</i>	€
			1,00	300,00	300,00
		TOTALE			11.398,40
SP22 Ambito Via Agostino d’Inca	E.2.1	Demolizione e ricostruzione di tratti di pavimentazione al fine di renderla piana, antisdrucciolo e priva di elementi sporgenti) - In asfalto	<i>mq</i>	<i>€/mq</i>	€
			550,00	50,00	27.500,00
	F2	Segnaletica orizzontale con tecnica "Street print"	<i>mq</i>	<i>€/mq</i>	€
			10,00	42,42	424,20
	F7	Installazione di dispositivo sonoro per non vedenti secondo normativa CEI 214-7	<i>cad</i>	<i>€/cad</i>	€
			1,00	285,00	285,00
		TOTALE			28.209,20
SP23 Ambito “Parco Città di Bologna”	C3	Installazione mappa tattile (braille)	<i>cad</i>	<i>€/cad</i>	€
			1,00	1.200,00	1.200,00
	F2	Segnaletica orizzontale con tecnica "Street print"	<i>mq</i>	<i>€/mq</i>	€
			10,00	42,42	424,20
		TOTALE			1.624,20
SP24 Ambito Girolamo Segato SP25 Ambito Via Volontari della Libertà	E.2.1	Demolizione e ricostruzione di tratti di pavimentazione al fine di renderla piana, antisdrucciolo e priva di elementi sporgenti) - In asfalto	<i>mq</i>	<i>€/mq</i>	€
			750,00	50,00	37.500,00
	F2	Segnaletica orizzontale con tecnica "Street print"	<i>mq</i>	<i>€/mq</i>	€
			50,00	42,42	2.121,00
		TOTALE			39.621,00
SP27 Ambito Stazione FS	C1	Fornitura e posa in opera di percorso tattile e visivamente contrastato per non vedenti o ipovedenti, realizzato secondo codice LOGES costituito da piastrelle in gres fine porcellanato non smaltato, antigelive con assorbimento all’acqua minore di 0,10% secondo UNI EN 10545-3, resistenza alla flessione maggiore di N/mm2 50-60 secondo UNI EN 10545-4 con superficie antisdrucciolo secondo ASTM C-1028. Posate senza fuga su letto di legante incollante di categoria C2E secondo EN 12004, nella larghezza di cm 60	<i>m</i>	<i>€/m</i>	€
			40,00	135,00	5.400,00
	F2	Segnaletica orizzontale con tecnica "Street print"	<i>mq</i>	<i>€/mq</i>	€
			10,00	42,42	424,20
		TOTALE			5.824,20

SP28 Ambito Via Volontari della Libertà	F1	(Segnaletica orizzontale a vernice rifrangente posto spruzzata per strisce di larghezza cm 12 su nuovo impianto).Fornitura e posa in opera di vernice di qualsiasi colore, su superfici stradali, per formazione di strisce longitudinali continue, discontinue e doppie, della larghezza di 12 cm. La lavorazione dovrà essere eseguita nel rispetto delle prescrizioni contenute nelle Norme Tecniche e nella normativa vigente. I prodotti utilizzati dovranno possedere caratteristiche conformi ai requisiti prestazionali richiesti dalle Norme Tecniche e nella normativa vigente. Nel prezzo è compreso ogni onere per nolo di attrezzature, forniture materiale, tracciamento anche in presenza di traffico, misurazioni compresa altresì la pulizia delle zone di impianto dal materiale grossolano sulla pavimentazione prima dell'inizio delle operazioni di posa della vernice. La voce di prezzo comprende inoltre la segnalazione delle aree di lavoro per tutta la durata del cantiere secondo le vigenti normative e le prescrizioni contenute negli elaborati progettuali e le disposizioni impartite dall'Ufficio di Direzione Lavori e gli eventuali oneri occorrenti per la regolamentazione o le interruzioni del traffico durante le operazioni lavorative.	m	€/m	€
			280,00	0,58	162,40
	F.5.2	Realizzazione di un posto auto riservato (comprensivo di segnaletica orizzontale e verticale) - Con verniciatura e cartello	cad	€/cad	€
			2,00	300,00	600,00
		TOTALE			762,40
SP29 Ambito Via Giuseppe Fantuzzi	E.2.1	Demolizione e ricostruzione di tratti di pavimentazione al fine di renderla piana, antisdrucchiolo e priva di elementi sporgenti) - In asfalto	mq	€/mq	€
			450,00	50,00	22.500,00
	F2	Segnaletica orizzontale con tecnica "Street print"	mq	€/mq	€
			30,00	42,42	1.272,60
	F.5.2	Realizzazione di un posto auto riservato (comprensivo di segnaletica orizzontale e verticale) - Con verniciatura e cartello	cad	€/cad	€
			1,00	300,00	300,00
		TOTALE			24.072,60
		SOMMANO INTERVENTI SPAZI PUBBLICI			146.400,60

4. DESCRIZIONE E STIMA DEI COSTI DEGLI INTERVENTI PREVISTI NEGLI EDIFICI PUBBLICI

Numero Scheda	Articolo	Descrizione	Quantità	Prezzo U.M.	Costo totale €
ED9 Palazzo Fulcis sede Museo Civico Belluno	F.5.2	Realizzazione di un posto auto riservato (comprensivo di segnaletica orizzontale e verticale) - Con verniciatura e cartello	<i>cad</i>	<i>€/cad</i>	€
			1,00	300,00	300,00
		TOTALE			300,00
ED16 Ex Comando Polizia Locale di Belluno	B.2	Installazione montascale	<i>cad</i>	<i>€/cad</i>	€
			1,00	7.200,00	7.200,00
	B.3	Rampa di raccordo per superare dislivello > 2,50 cm	<i>cad</i>	<i>€/cad</i>	€
			2,00	200,00	400,00
	D.2	Lavabo per disabili in ceramica con fronte dim. cm 67 x 60 (completo di appoggia gomiti e paraspruzzi, miscelatore meccanico monocomando con maniglia a presa facilitata con bocchello estraibile, sifone in polipropilene con scarico flessibile, in opera con esclusione delle opere murarie)	<i>cad</i>	<i>€/cad</i>	€
			1,00	387,00	387,00
	D.3	Vaso water in vetrochina per disabili - tipo a pavimento - dim. cm 57x38 (completo di sifone, cassetta, batteria e comando di scarico di tipo agevolato, in opera con esclusione delle opere murarie)	<i>cad</i>	<i>€/cad</i>	€
			1,00	601,72	601,72
	D.4	Maniglioni: set completo per servizio igienico	<i>a corpo</i>	505,95	505,95
	F.5.2	Realizzazione di un posto auto riservato (comprensivo di segnaletica orizzontale e verticale) - Con verniciatura e cartello	<i>cad</i>	<i>€/cad</i>	€
			1,00	300,00	300,00
		TOTALE			9.394,67
ED17 Porzione compendio Imm.re Es Chiesa di Sant'Ignazio dei Gesuiti	F.5.2	Realizzazione di un posto auto riservato (comprensivo di segnaletica orizzontale e verticale) - Con verniciatura e cartello	<i>cad</i>	<i>€/cad</i>	€
			1,00	300,00	300,00
		TOTALE			300,00
EP18 Palazzo Bembo (ex Ospedale civile) ora sede LUISS di Belluno	F.5.2	Realizzazione di un posto auto riservato (comprensivo di segnaletica orizzontale e verticale) - Con verniciatura e cartello	<i>cad</i>	<i>€/cad</i>	€
			1,00	300,00	300,00
		TOTALE			300,00
EP19 Scuola dell'Infanzia " Adelaide Cairolì" c/o Edificio storico della Scuola Primaria Gabelli	F.5.2	Realizzazione di un posto auto riservato (comprensivo di segnaletica orizzontale e verticale) - Con verniciatura e cartello	<i>cad</i>	<i>€/cad</i>	€
			1,00	300,00	300,00
		TOTALE			300,00

EP22 Sala Bianchi " Eliseo Dal Pont"	F.5.2	Realizzazione di un posto auto riservato (comprensivo di segnaletica orizzontale e verticale) - Con verniciatura e cartello	<i>cad</i>	<i>€/cad</i>	€
			1,00	300,00	300,00
		TOTALE			300,00
EP23 Scuola secondaria di I Grado " Sebastiano Ricci"	F.5.2	Realizzazione di un posto auto riservato (comprensivo di segnaletica orizzontale e verticale) - Con verniciatura e cartello	<i>cad</i>	<i>€/cad</i>	€
			1,00	300,00	300,00
		TOTALE			300,00
		SOMMANO INTERVENTI EDIFICI PUBBLICI			11.194,67

BELLUNO CENTRO	SCHEDA PROGETTO NR.03	SOMMANO IN TOTALE INTERVENTI SPAZI PUBBLICI + INTERVENTI EDIFICI PUBBLICI	€ 157.655,07
----------------	-----------------------	---	--------------

NOTE:

L'inquadramento generale (rif. punto 1 della presente scheda di progetto) dialoga con l’Elab.03 Tav 3 “ Inquadramento interventi di progetto” scala 1: 10.000

La presente stima si intende indicativa. Per una maggior precisione di spesa si dovrà approfondire il livello progettuale.

BELLUNO CENTRO	SCHEDA PROGETTO N.04	COMUNE DI BELLUNO
Rif. Nr Scheda Spazio Pubblico	SP35	PIANO DI ELIMINAZIONE DELLE BARRIERE ARCHITETTONICHE
Rif. Nr Scheda Edificio Pubblico	--	

1. PLANIMETRIA GENERALE DI INQUADRAMENTO

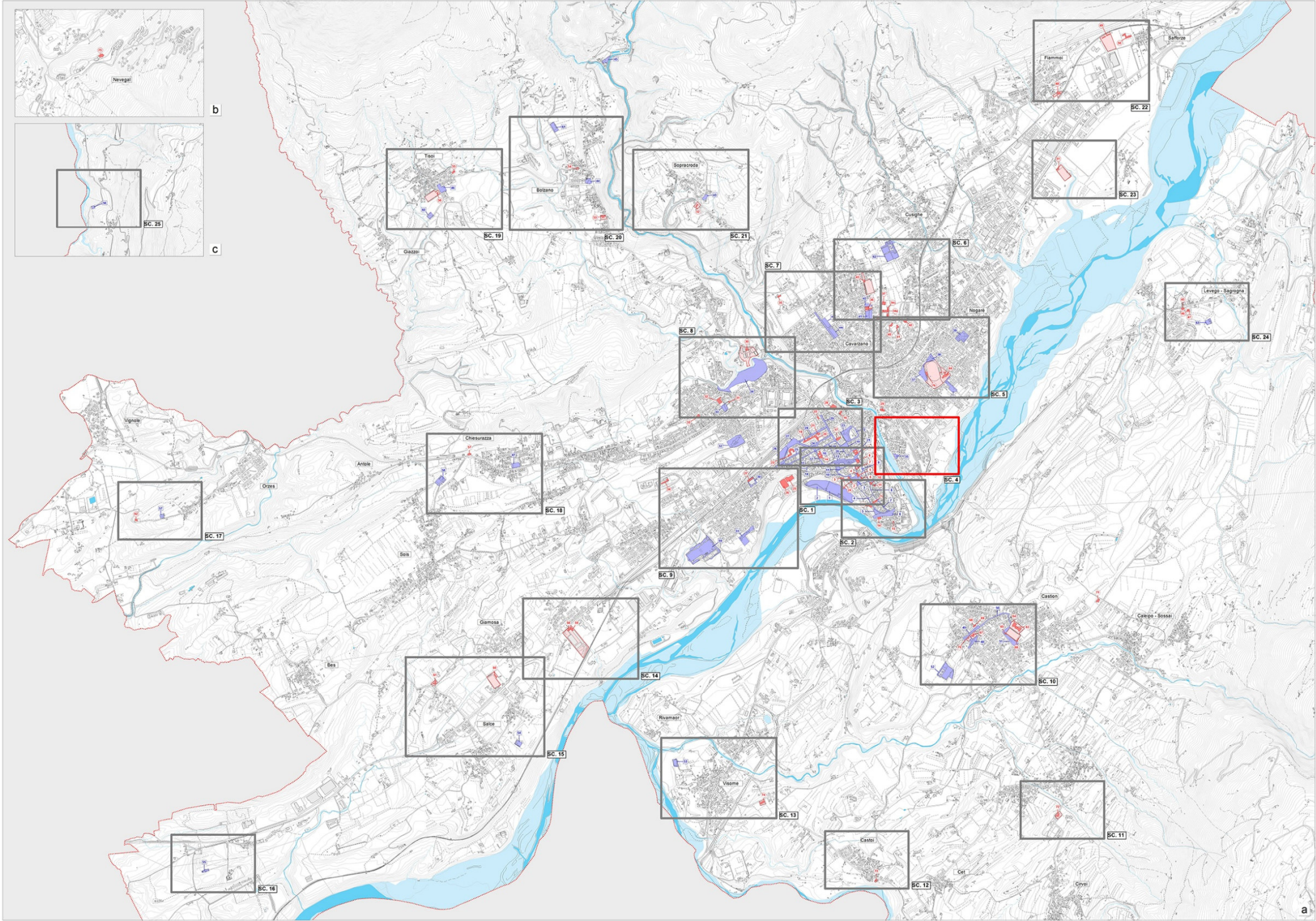

2. PLANIMETRIA SINOTTICA DEGLI INTERVENTI

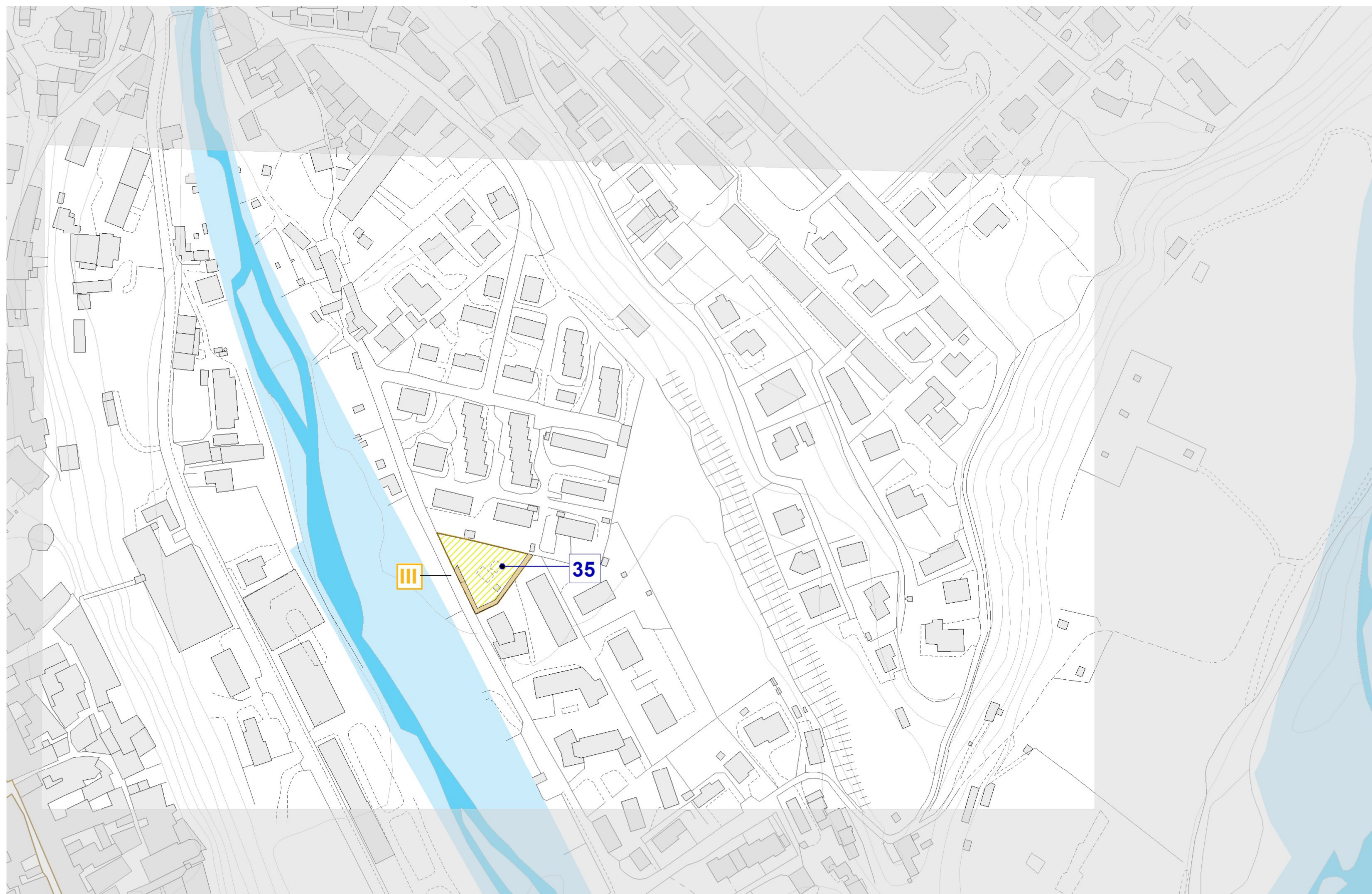

3. DESCRIZIONE E STIMA DEI COSTI DEGLI INTERVENTI PREVISTI NEGLI SPAZI PUBBLICI

Numero Scheda	Articolo	Descrizione	Quantità	Prezzo U.M.	Costo totale €
SP35 Ambito Parco Marianna	E3	Consolidamento aree in ghiaino con pavimentazione in conglomerato ecologico	mq	€/mq	€
			200,00	80,00	16.000,00
	F2	Segnaletica orizzontale con tecnica "Street print"	mq	€/mq	€
			10,00	42,42	424,20
		SOMMANO			16.424,20

BELLUNO CENTRO	SCHEDA PROGETTO NR.04	SOMMANO IN TOTALE INTERVENTI SPAZI PUBBLICI	€ 16.424,20
----------------	-----------------------	---	-------------

NOTE:

L'inquadramento generale (rif. punto 1 della presente scheda di progetto) dialoga con l’Elab.03 Tav 3 “ Inquadramento interventi di progetto” scala 1: 10.000.

La presente stima si intende indicativa. Per una maggior precisione di spesa si dovrà approfondire il livello progettuale.

CAVARZANO	SCHEDA PROGETTO N.05	COMUNE DI BELLUNO
Rif. Nr Scheda Spazio Pubblico	SP36, SP37, SPE38, SP39	PIANO DI ELIMINAZIONE DELLE BARRIERE ARCHITETTONICHE
Rif. Nr Scheda Edificio Pubblico	EP41, EP42, EP44	

1. PLANIMETRIA GENERALE DI INQUADRAMENTO

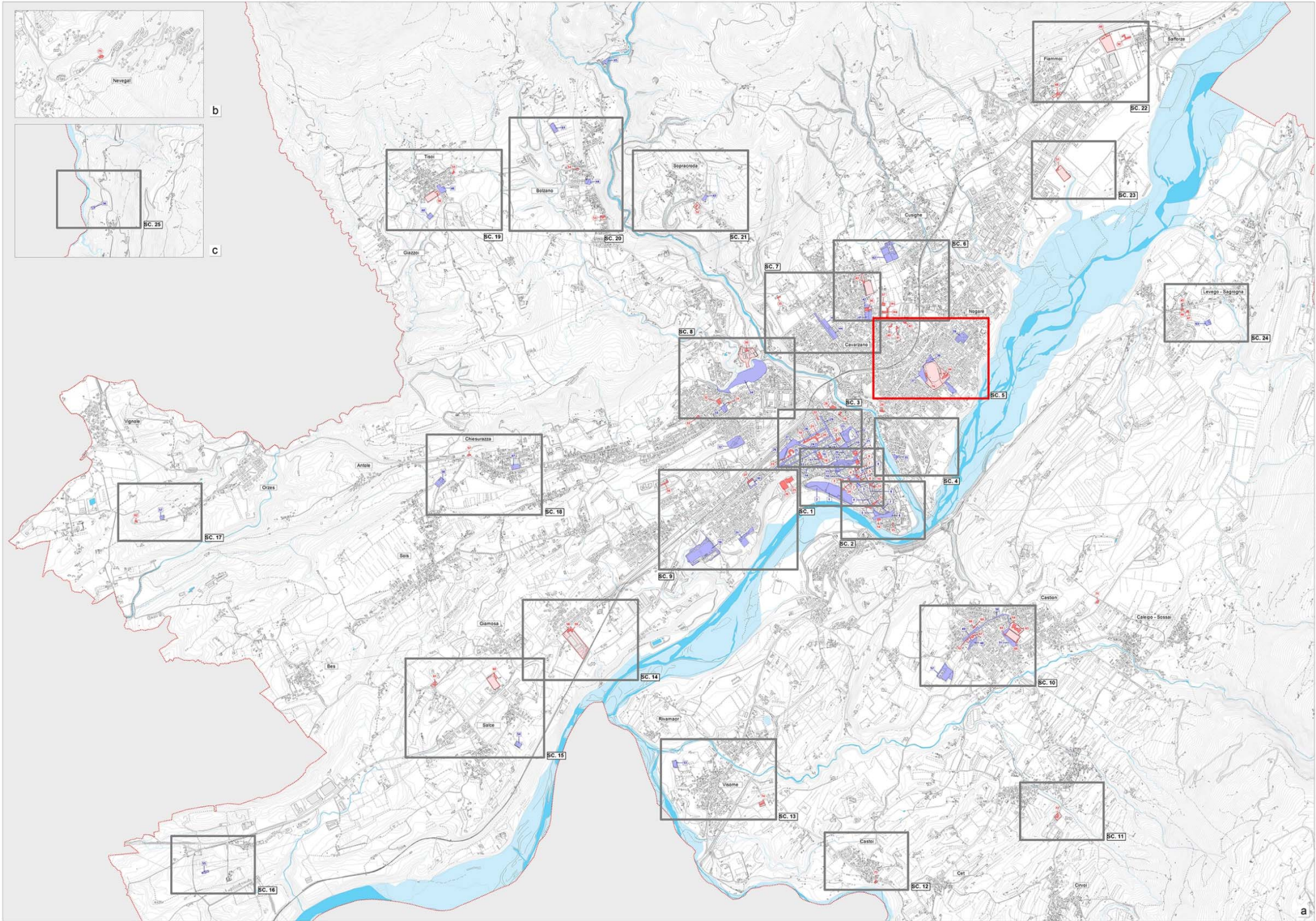

2. PLANIMETRIA SINOTTICA DEGLI INTERVENTI

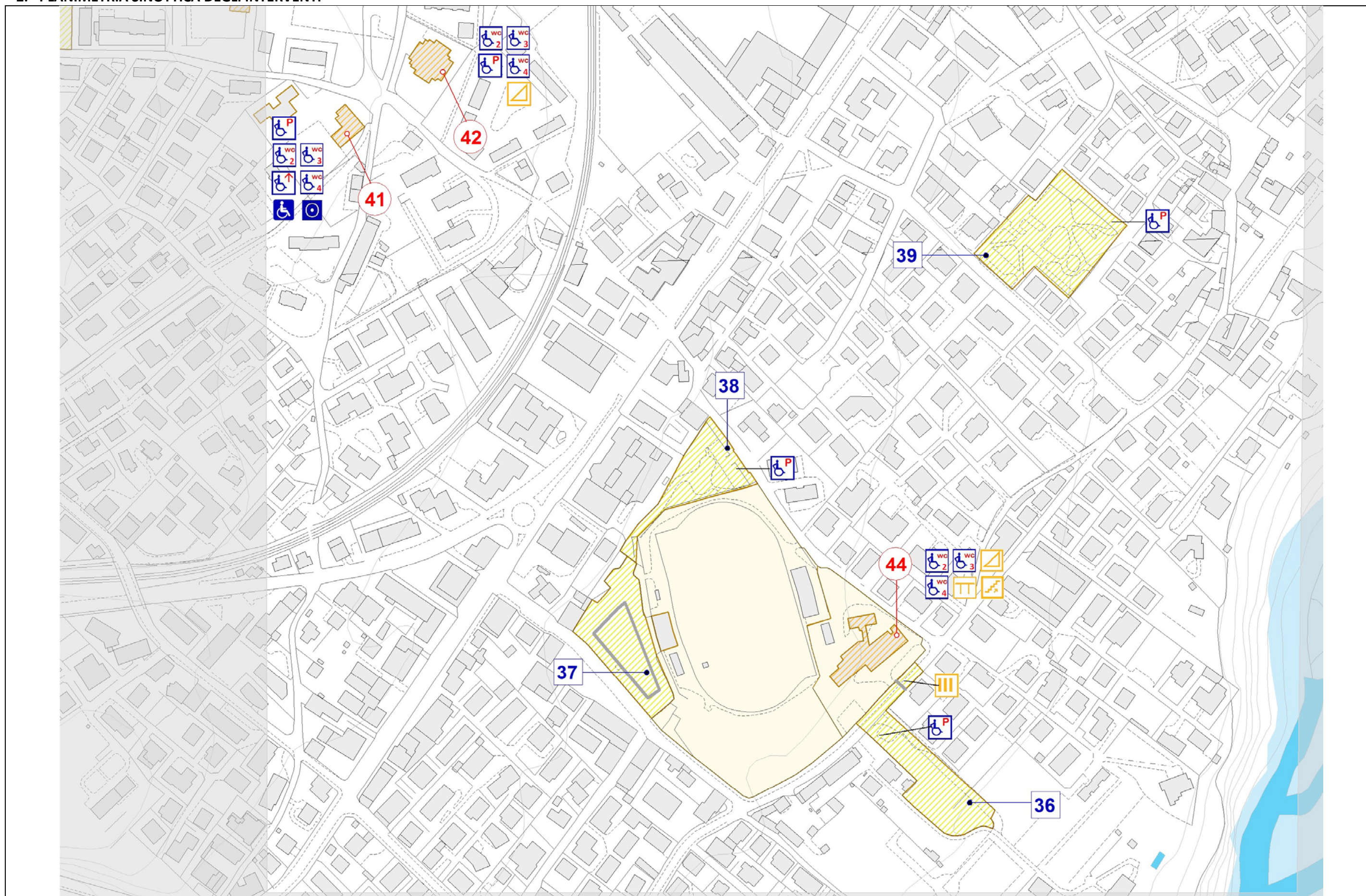

3. DESCRIZIONE E STIMA DEI COSTI DEGLI INTERVENTI PREVISTI NEGLI SPAZI PUBBLICI

Numero Scheda	Articolo	Descrizione	Quantità	Prezzo U.M.	Costo totale €
SP36 Ambito Parcheggio scuola L. Dal Pont	F1	(Segnaletica orizzontale a vernice rifrangente posto spruzzata per strisce di larghezza cm 12 su nuovo impianto).Fornitura e posa in opera di vernice di qualsiasi colore, su superfici stradali, per formazione di strisce longitudinali continue, discontinue e doppie, della larghezza di 12 cm. La lavorazione dovrà essere eseguita nel rispetto delle prescrizioni contenute nelle Norme Tecniche e nella normativa vigente. I prodotti utilizzati dovranno possedere caratteristiche conformi ai requisiti prestazionali richiesti dalle Norme Tecniche e nella normativa vigente. Nel prezzo è compreso ogni onere per nolo di attrezzature, forniture materiale, tracciamento anche in presenza di traffico, misurazioni compresa altresì la pulizia delle zone di impianto dal materiale grossolano sulla pavimentazione prima dell'inizio delle operazioni di posa della vernice. La voce di prezzo comprende inoltre la segnalazione delle aree di lavoro per tutta la durata del cantiere secondo le vigenti normative e le prescrizioni contenute negli elaborati progettuali e le disposizioni impartite dall'Ufficio di Direzione Lavori e gli eventuali oneri occorrenti per la regolamentazione o le interruzioni del traffico durante le operazioni lavorative.	m	€/m	€
			20,00	0,58	11,60
	F2	Segnaletica orizzontale con tecnica "Street print"	mq	€/mq	€
			10,00	42,42	424,20
	F.5.2	Realizzazione di un posto auto riservato (comprensivo di segnaletica orizzontale e verticale) - Con verniciatura e cartello	cad	€/cad	€
			1,00	300,00	300,00
		TOTALE			735,80
SP37 Ambito Parcheggio Stadio	F1	(Segnaletica orizzontale a vernice rifrangente posto spruzzata per strisce di larghezza cm 12 su nuovo impianto).Fornitura e posa in opera di vernice di qualsiasi colore, su superfici stradali, per formazione di strisce longitudinali continue, discontinue e doppie, della larghezza di 12 cm. La lavorazione dovrà essere eseguita nel rispetto delle prescrizioni contenute nelle Norme Tecniche e nella normativa vigente. I prodotti utilizzati dovranno possedere caratteristiche conformi ai requisiti prestazionali richiesti dalle Norme Tecniche e nella normativa vigente. Nel prezzo è compreso ogni onere per nolo di attrezzature, forniture materiale, tracciamento anche in presenza di traffico, misurazioni compresa altresì la pulizia delle zone di impianto dal materiale grossolano sulla pavimentazione prima dell'inizio delle operazioni di posa della vernice. La voce di prezzo comprende inoltre la segnalazione delle aree di lavoro per tutta la durata del cantiere secondo le vigenti normative e le prescrizioni contenute negli elaborati progettuali e le disposizioni impartite dall'Ufficio di Direzione Lavori e gli eventuali oneri occorrenti per la regolamentazione o le interruzioni del traffico durante le operazioni lavorative.	m	€/m	€
			1.950,00	0,58	1.131,00
		TOTALE			1.131,00

SP38 Parco giochi “Centro Millennio”	F.5.2	Realizzazione di un posto auto riservato (comprensivo di segnaletica orizzontale e verticale) - Con verniciatura e cartello	<i>cad</i>	<i>€/cad</i>	€
			1,00	300,00	300,00
		TOTALE			300,00
SP39 Parco Gallagher”	F.5.2	Realizzazione di un posto auto riservato (comprensivo di segnaletica orizzontale e verticale) - Con verniciatura e cartello	<i>cad</i>	<i>€/cad</i>	€
			1,00	300,00	300,00
		TOTALE			300,00
		SOMMANO INTERVENTI SPAZI PUBBLICI			2.466,80

4. DESCRIZIONE E STIMA DEI COSTI DEGLI INTERVENTI PREVISTI NEGLI EDIFICI PUBBLICI

Numero Scheda	Articolo	Descrizione	Quantità	Prezzo U.M.	Costo totale €
EP41 Scuola Primaria " Lucio Doglioni" (corpo vecchio)	B.1	Piattaforma elevatrice integrata nella scala, in cui i gradini si convertono in piattaforma. Progettata per l'installazione in una rampa di scale e, nello specifico, per adattarsi alla tipologia di scala in oggetto. Funziona sia come piattaforma elevatrice sia come scala. Utilizzando le stesse piastrelle dei gradini sulla piattaforma elevatrice, si ottiene un'integrazione armoniosa con la scala.	<i>cad</i>	<i>€/cad</i>	€
			1,00	18.000,00	18.000,00
	B.4	Installazione simbolo di accessibilità	<i>cad</i>	<i>€/cad</i>	€
			1,00	50,00	50,00
	B.5	Impianto citofonico e campanello	<i>cad</i>	<i>€/cad</i>	€
			1,00	300,00	300,00
	D.2	Lavabo per disabili in ceramica con fronte dim. cm 67 x 60 (completo di appoggia gomiti e paraspruzzi, miscelatore meccanico monocomando con maniglia a presa facilitata con bocchello estraibile, sifone in polipropilene con scarico flessibile, in opera con esclusione delle opere murarie)	<i>cad</i>	<i>€/cad</i>	€
			1,00	387,00	387,00
	D.3	Vaso water in vetrochina per disabili - tipo a pavimento - dim. cm 57x38 (completo di sifone, cassetta, batteria e comando di scarico di tipo agevolato, in opera con esclusione delle opere murarie)	<i>cad</i>	<i>€/cad</i>	€
			1,00	601,72	601,72
	D.4	Maniglioni: set completo per servizio igienico	<i>a corpo</i>	505,95	505,95
	F.5.2	Realizzazione di un posto auto riservato (comprensivo di segnaletica orizzontale e verticale) - Con verniciatura e cartello	<i>cad</i>	<i>€/cad</i>	€
			1,00	300,00	300,00
		TOTALE			20.144,67
EP42 Asilo Comunale " Piccolo Girasole"	B.3	Rampa di raccordo per superare dislivello > 2,50 cm	<i>cad</i>	<i>€/cad</i>	€
			1,00	200,00	200,00
	D.2	Lavabo per disabili in ceramica con fronte dim. cm 67 x 60 (completo di appoggia gomiti e paraspruzzi, miscelatore meccanico monocomando con maniglia a presa facilitata con bocchello estraibile, sifone in polipropilene con scarico flessibile, in opera con esclusione delle opere murarie)	<i>cad</i>	<i>€/cad</i>	€
			1,00	387,00	387,00
	D.3	Vaso water in vetrochina per disabili - tipo a pavimento - dim. cm 57x38 (completo di sifone, cassetta, batteria e comando di scarico di tipo agevolato, in opera con esclusione delle opere murarie)	<i>cad</i>	<i>€/cad</i>	€
			1,00	601,72	601,72
	D.4	Maniglioni: set completo per servizio igienico	<i>a corpo</i>	505,95	505,95
	F.5.2	Realizzazione di un posto auto riservato (comprensivo di segnaletica orizzontale e verticale) -	<i>cad</i>	<i>€/cad</i>	€

		Con verniciatura e cartello	1,00	300,00	300,00
		TOTALE			1.994,67
EP44 Scuola Primaria Quartier Cadore " L. Da Pont"	B.3	Rampa di raccordo per superare dislivello > 2,50 cm	cad	€/cad	€
			2,00	200,00	400,00
	B.2	Installazione montascale	cad	€/cad	€
			1,00	7.200,00	7.200,00
	A.1	Corrimano in alluminio estruso,spessore 40 mm, sul quale è applicato un profilo in policarbonato (spessore 2,5 mm) antiurto, autoestinguente con superficie gofrata antigraffio, colorato in massa, resistente alla disinfezione chimica e meccanica; ignifugo classe 1 a parete e F2 al fumo, secondo normative AFNOR NF16/101	cad	€/cad	€
			6,00	60,00	360,00
	D.2	Lavabo per disabili in ceramica con fronte dim. cm 67 x 60 (completo di appoggia gomiti e paraspruzzi, miscelatore meccanico monocomando con maniglia a presa facilitata con bocchello estraibile, sifone in polipropilene con scarico flessibile, in opera con esclusione delle opere murarie)	cad	€/cad	€
			1,00	387,00	387,00
	D.3	Vaso water in vetrochina per disabili - tipo a pavimento - dim. cm 57x38 (completo di sifone, cassetta, batteria e comando di scarico di tipo agevolato, in opera con esclusione delle opere murarie)	cad	€/cad	€
			1,00	601,72	601,72
	D.4	Maniglioni: set completo per servizio igienico	a corpo	505,95	505,95
		TOTALE			9.454,67
		SOMMANO INTERVENTI EDIFICI PUBBLICI			31.594,01

CAVARZANO	SCHEDA PROGETTO NR.05	SOMMANO IN TOTALE INTERVENTI SPAZI PUBBLICI + EDIFICI PUBBLICI	€ 34.060,81
-----------	-----------------------	--	-------------

NOTE:

L'inquadramento generale (rif. punto 1 della presente scheda di progetto) dialoga con l'Elab.03 Tav 3 “ Inquadramento interventi di progetto” scala 1: 10.000.

La presente stima si intende indicativa. Per una maggior precisione di spesa si dovrà approfondire il livello progettuale.

CAVARZANO	SCHEDA PROGETTO N.06	COMUNE DI BELLUNO
Rif. Nr Scheda Spazio Pubblico	SP41, SP42, SP62	PIANO DI ELIMINAZIONE DELLE BARRIERE ARCHITETTONICHE
Rif. Nr Scheda Edificio Pubblico	EP36, SP37, ED38B, ED39, ED43	

1. PLANIMETRIA GENERALE DI INQUADRAMENTO

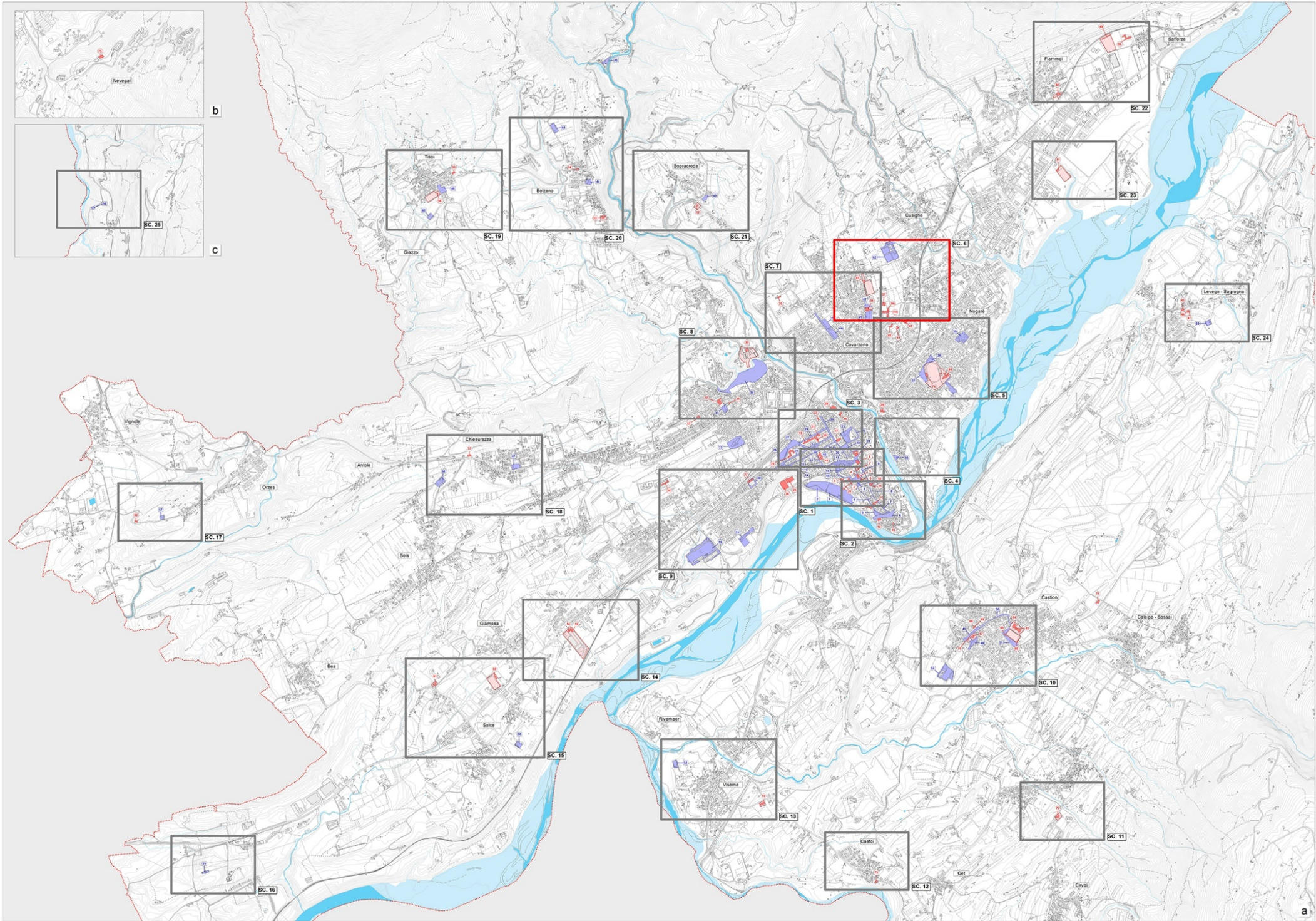

2. PLANIMETRIA SINOTTICA DEGLI INTERVENTI

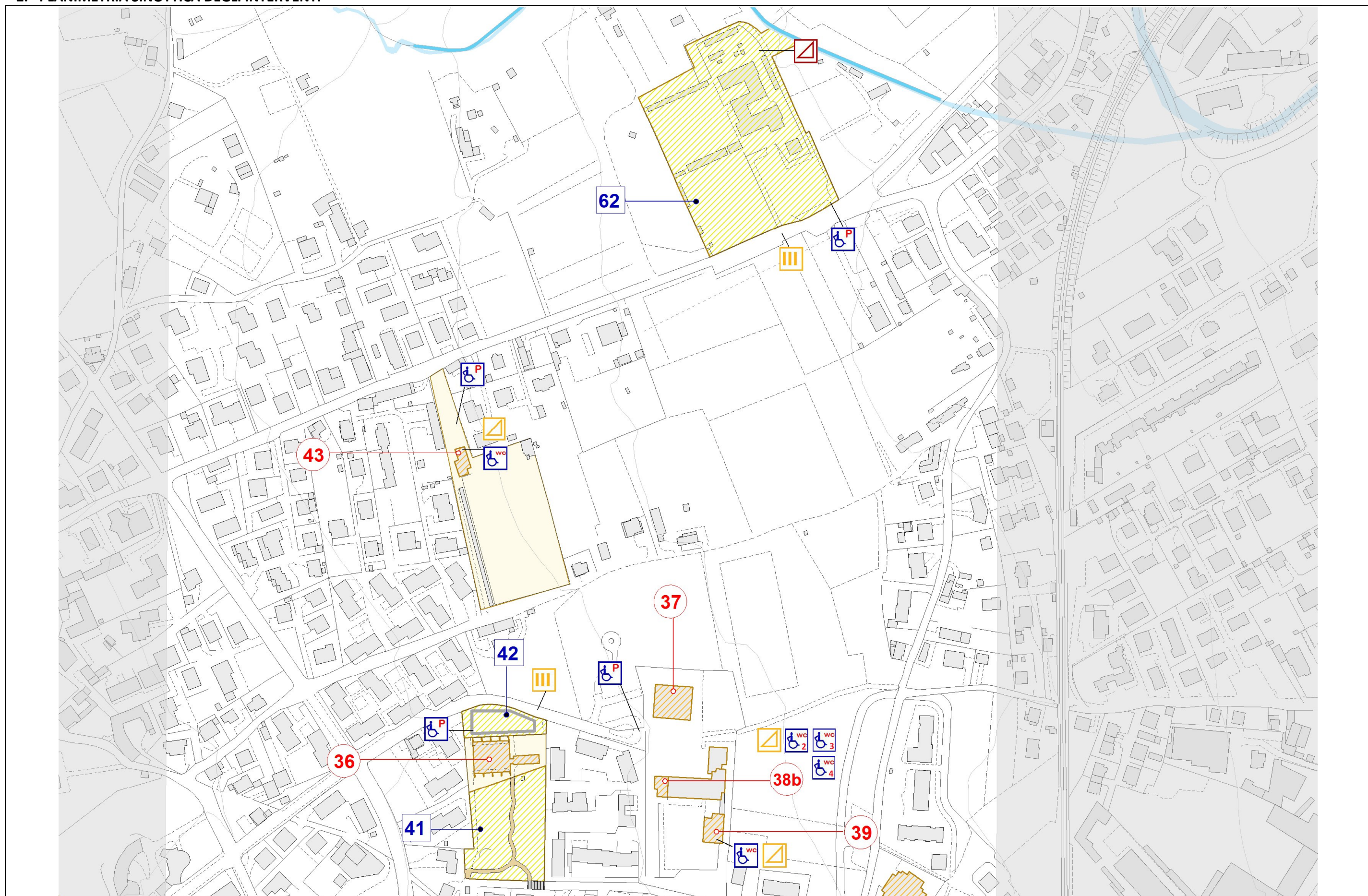

3. DESCRIZIONE E STIMA DEI COSTI DEGLI INTERVENTI PREVISTI NEGLI SPAZI PUBBLICI

Numero Scheda	Articolo	Descrizione	Quantità	Prezzo U.M.	Costo totale €
SP42 Ambito Parco Arcobaleno	F1	(Segnaletica orizzontale a vernice rifrangente posto spruzzata per strisce di larghezza cm 12 su nuovo impianto).Fornitura e posa in opera di vernice di qualsiasi colore, su superfici stradali, per formazione di strisce longitudinali continue, discontinue e doppie, della larghezza di 12 cm. La lavorazione dovrà essere eseguita nel rispetto delle prescrizioni contenute nelle Norme Tecniche e nella normativa vigente. I prodotti utilizzati dovranno possedere caratteristiche conformi ai requisiti prestazionali richiesti dalle Norme Tecniche e nella normativa vigente. Nel prezzo è compreso ogni onere per nolo di attrezzature, forniture materiale, tracciamento anche in presenza di traffico, misurazioni compresa altresì la pulizia delle zone di impianto dal materiale grossolano sulla pavimentazione prima dell'inizio delle operazioni di posa della vernice. La voce di prezzo comprende inoltre la segnalazione delle aree di lavoro per tutta la durata del cantiere secondo le vigenti normative e le prescrizioni contenute negli elaborati progettuali e le disposizioni impartite dall'Ufficio di Direzione Lavori e gli eventuali oneri occorrenti per la regolamentazione o le interruzioni del traffico durante le operazioni lavorative.	m	€/m	€
			600,00	0,58	348,00
	F2	Segnaletica orizzontale con tecnica "Street print"	mq	€/mq	€
			10,00	42,42	424,20
	F.5.2	Realizzazione di un posto auto riservato (comprensivo di segnaletica orizzontale e verticale) - Con verniciatura e cartello	cad	€/cad	€
			1,00	300,00	300,00
	SP41 Ambito Parcheggio bocciodromo	E.2.1	Demolizione e ricostruzione di tratti di pavimentazione al fine di renderla piana, antistruddociolo e priva di elementi sporgenti) - In asfalto	mq	€/mq
90,00				50,00	4.500,00
E3		Consolidamento aree in ghiaino con pavimentazione in conglomerato ecologico	mq	€/mq	€
			430,00	80,00	34.400,00
SP62 Cimitero Cusighe	E1	Formazione abbassamento longitudinale del marciapiede con rampa pendenza massima 8-10 %, compresa la demolizione e nuova posa del cordolo, demolizioni, ripristino della pavimentazione in asfalto, formazione di n. 1 banda tattile –cromatica per ipovedenti, preferibilmente verniciata di colore giallo	cad	€/cad	€
			1,00	800,00	800,00
	F2	Segnaletica orizzontale con tecnica "Street print"	mq	€/mq	€
			10,00	42,42	424,20
	F.5.2	Realizzazione di un posto auto riservato (comprensivo di segnaletica orizzontale e verticale) - Con verniciatura e cartello	cad	€/cad	€
			1,00	300,00	300,00
		SOMMANO			41.496,40

4. DESCRIZIONE E STIMA DEI COSTI DEGLI INTERVENTI PREVISTI NEGLI EDIFICI PUBBLICI

Numero Scheda	Articolo	Descrizione	Quantità	Prezzo U.M.	Costo totale €
EP36 Bocciodromo Palabocce Cavarzano	F.5.2	Realizzazione di un posto auto riservato (comprensivo di segnaletica orizzontale e verticale) - Con verniciatura e cartello	<i>cad</i>	<i>€/cad</i>	€
			1,00	300,00	300,00
EP37 Palestra Polisportiva di Cavarzano c/o Scuola Secondaria di I Grado "I. Nieveo"	F.5.2	Realizzazione di un posto auto riservato (comprensivo di segnaletica orizzontale e verticale) - Con verniciatura e cartello	<i>cad</i>	<i>€/cad</i>	€
			1,00	300,00	300,00
EP38B Centro Provinciale Istruzione Adulti (CPIA) Belluno c/o Scuola di I Grado " I. Nieveo"	B.3	Rampa di raccordo per superare dislivello > 2,50 cm	<i>cad</i>	<i>€/cad</i>	€
			1,00	200,00	200,00
	D.2	Lavabo per disabili in ceramica con fronte dim. cm 67 x 60 (completo di appoggia gomiti e paraspruzzi, miscelatore meccanico monocomando con maniglia a presa facilitata con bocchello estraibile, sifone in polipropilene con scarico flessibile, in opera con esclusione delle opere murarie)	<i>cad</i>	<i>€/cad</i>	€
			1,00	387,00	387,00
	D.3	Vaso water in vetrochina per disabili - tipo a pavimento - dim. cm 57x38 (completo di sifone, cassetta, batteria e comando di scarico di tipo agevolato, in opera con esclusione delle opere murarie)	<i>cad</i>	<i>€/cad</i>	€
			1,00	601,72	601,72
	D.4	Maniglioni: set completo per servizio igienico	<i>a corpo</i>	505,95	505,95
EP39 Uffici Associazioni Varie	B.3	Rampa di raccordo per superare dislivello > 2,50 cm	<i>cad</i>	<i>€/cad</i>	€
			2,00	200,00	400,00
	D.1	Rifacimento completo del bagno con adeguamento impianto idro termo sanitario, per eliminazione gradini nella pavimentazione (completo di lavabo e tazza wc)	<i>a corpo</i>	10.000,00	10.000,00
EP43 Fabbricato adibito a spogliatoio Campo sportivo Cavarzano	B.3	Rampa di raccordo per superare dislivello > 2,50 cm	<i>cad</i>	<i>€/cad</i>	€
			2,00	200,00	400,00
	D.1	Rifacimento completo del bagno con adeguamento impianto idro termo sanitario, per eliminazione gradini nella pavimentazione (completo di lavabo e tazza wc)	<i>a corpo</i>	10.000,00	10.000,00
	F.5.2	Realizzazione di un posto auto riservato (comprensivo di segnaletica orizzontale e verticale) - Con verniciatura e cartello	<i>cad</i>	<i>€/cad</i>	€
			1,00	300,00	300,00
		SOMMANO			23.394,67
CAVARZANO	SCHEDA PROGETTO NR.06	SOMMANO IN TOTALE INTERVENTI SPAZI PUBBLICI + EDIFICI PUBBLICI		€ 64.891,07	

NOTE:

L'inquadramento generale (rif. punto 1 della presente scheda di progetto) dialoga con l’Elab.03 Tav 3 “ Inquadramento interventi di progetto” scala 1: 10.000.

La presente stima si intende indicativa. Per una maggior precisione di spesa si dovrà approfondire il livello progettuale.

CAVARZANO	SCHEDA PROGETTO N.07	COMUNE DI BELLUNO
Rif. Nr Scheda Spazio Pubblico	SP40A, SP40B	PIANO DI ELIMINAZIONE DELLE BARRIERE ARCHITETTONICHE
Rif. Nr Scheda Edificio Pubblico	EP35	

1. PLANIMETRIA GENERALE DI INQUADRAMENTO

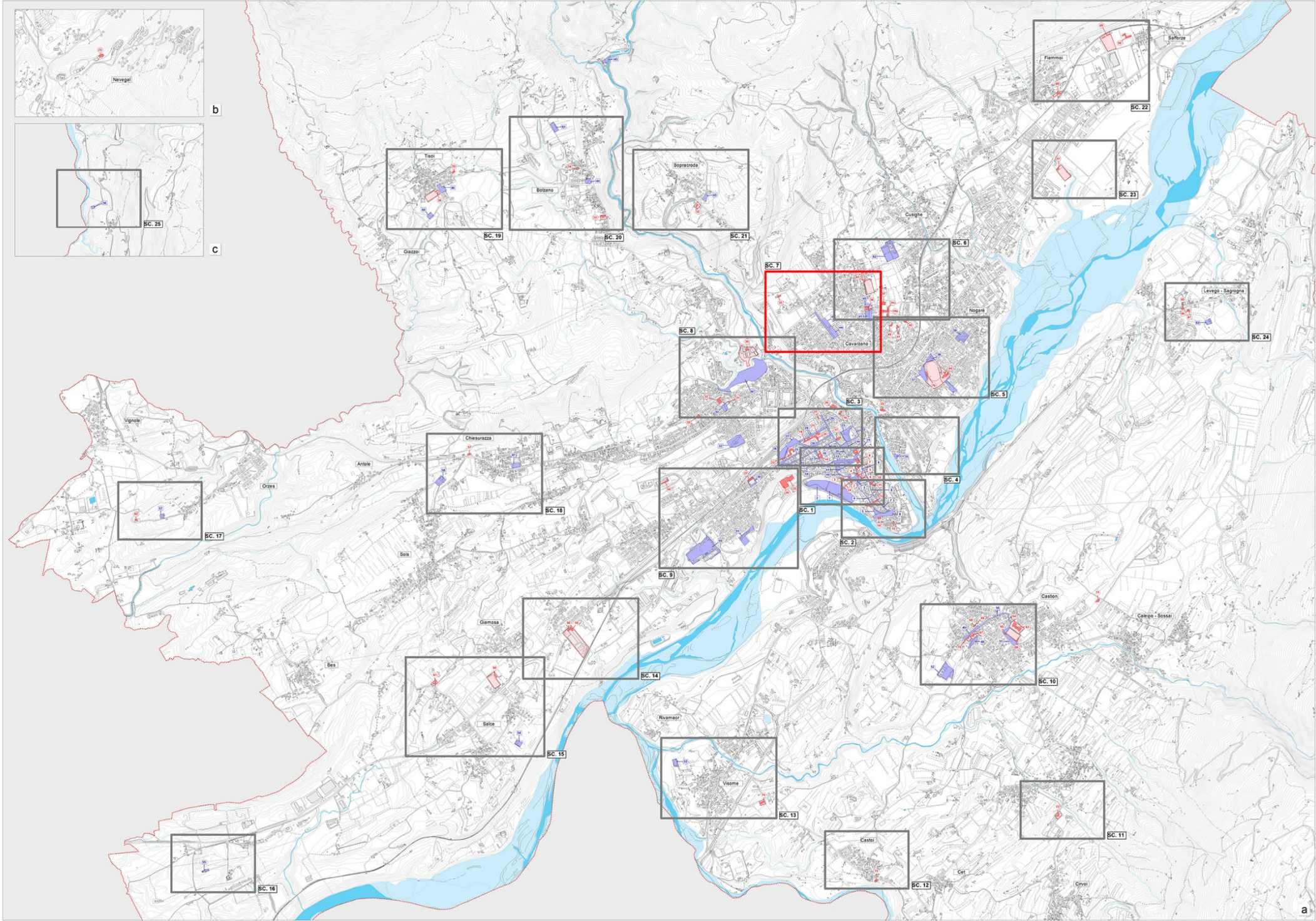

2. PLANIMETRIA SINOTTICA DEGLI INTERVENTI

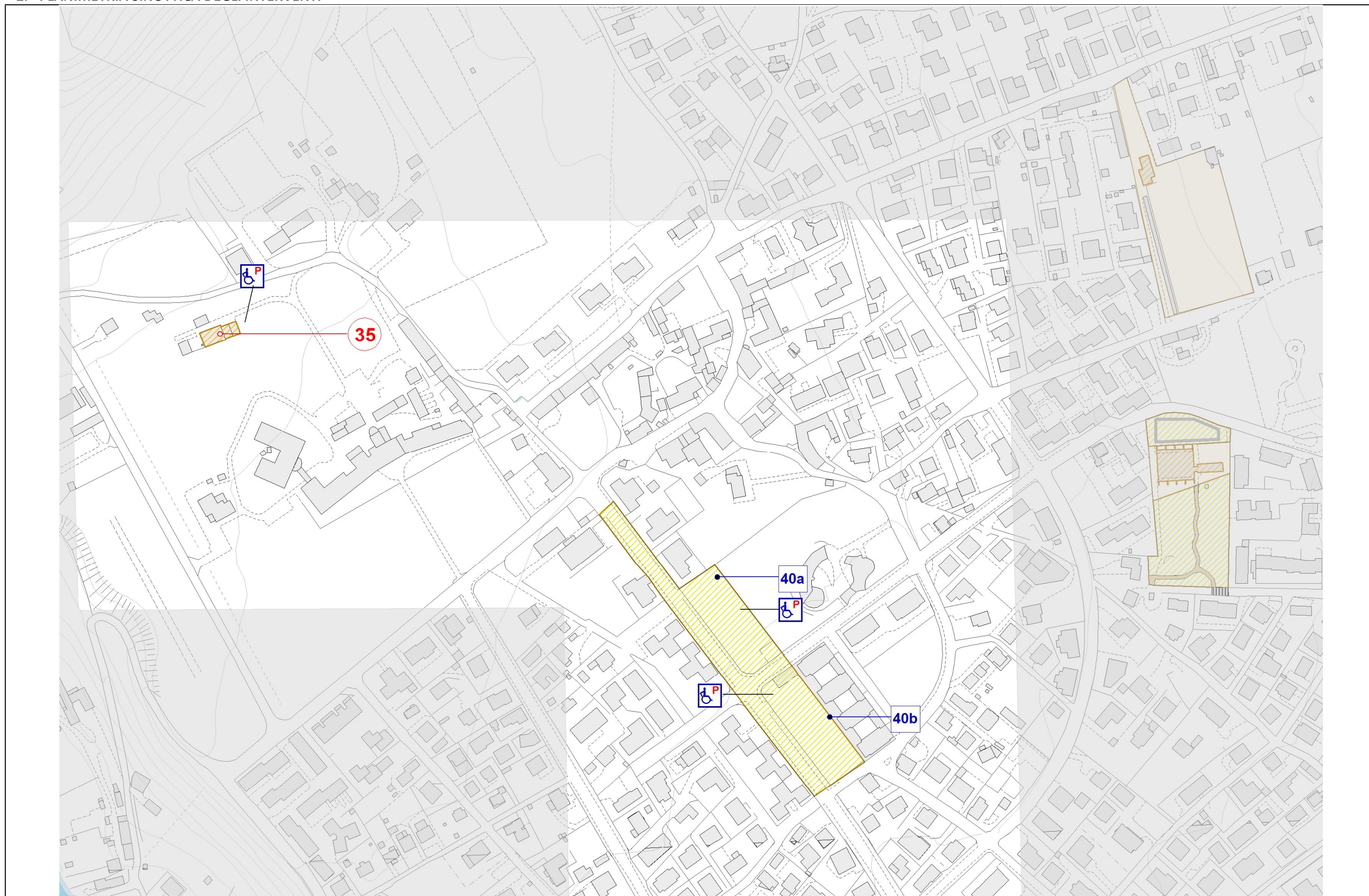

3. DESCRIZIONE E STIMA DEI COSTI DEGLI INTERVENTI PREVISTI NEGLI SPAZI PUBBLICI

Numero Scheda	Articolo	Descrizione	Quantità	Prezzo U.M.	Costo totale €
SP40.a Piazza Monte Schiara SP40.b Piazza Vittime di Via Fani	F.5.2	Realizzazione di un posto auto riservato (comprensivo di segnaletica orizzontale e verticale) - Con verniciatura e cartello	cad	€/cad	€
			2,00	300,00	600,00
		SOMMANO			600,00

4. DESCRIZIONE E STIMA DEI COSTI DEGLI INTERVENTI PREVISTI NEGLI EDIFICI PUBBLICI

Numero Scheda	Articolo	Descrizione	Quantità	Prezzo U.M.	Costo totale €
EP35 Museo Valentino Del Fabbro	F.5.2	Realizzazione di un posto auto riservato (comprensivo di segnaletica orizzontale e verticale) - Con verniciatura e cartello	cad	€/cad	€
			1,00	300,00	300,00
		SOMMANO			300,00

CAVARZANO	SCHEDA PROGETTO NR.07	SOMMANO IN TOTALE INTERVENTI SPAZI PUBBLICI + EDIFICI PUBBLICI	€ 900,00
-----------	-----------------------	--	----------

NOTE:

L'inquadramento generale (rif. punto 1 della presente scheda di progetto) dialoga con l’Elab.03 Tav 3 “ Inquadramento interventi di progetto” scala 1: 10.000.

La presente stima si intende indicativa. Per una maggior precisione di spesa si dovrà approfondire il livello progettuale.

BELLUNO NORD	SCHEDA PROGETTO N.08	COMUNE DI BELLUNO
Rif. Nr Scheda Spazio Pubblico	SP33, SP34	PIANO DI ELIMINAZIONE DELLE BARRIERE ARCHITETTONICHE
Rif. Nr Scheda Edificio Pubblico	EP30, EP32, EP33	

1. PLANIMETRIA GENERALE DI INQUADRAMENTO

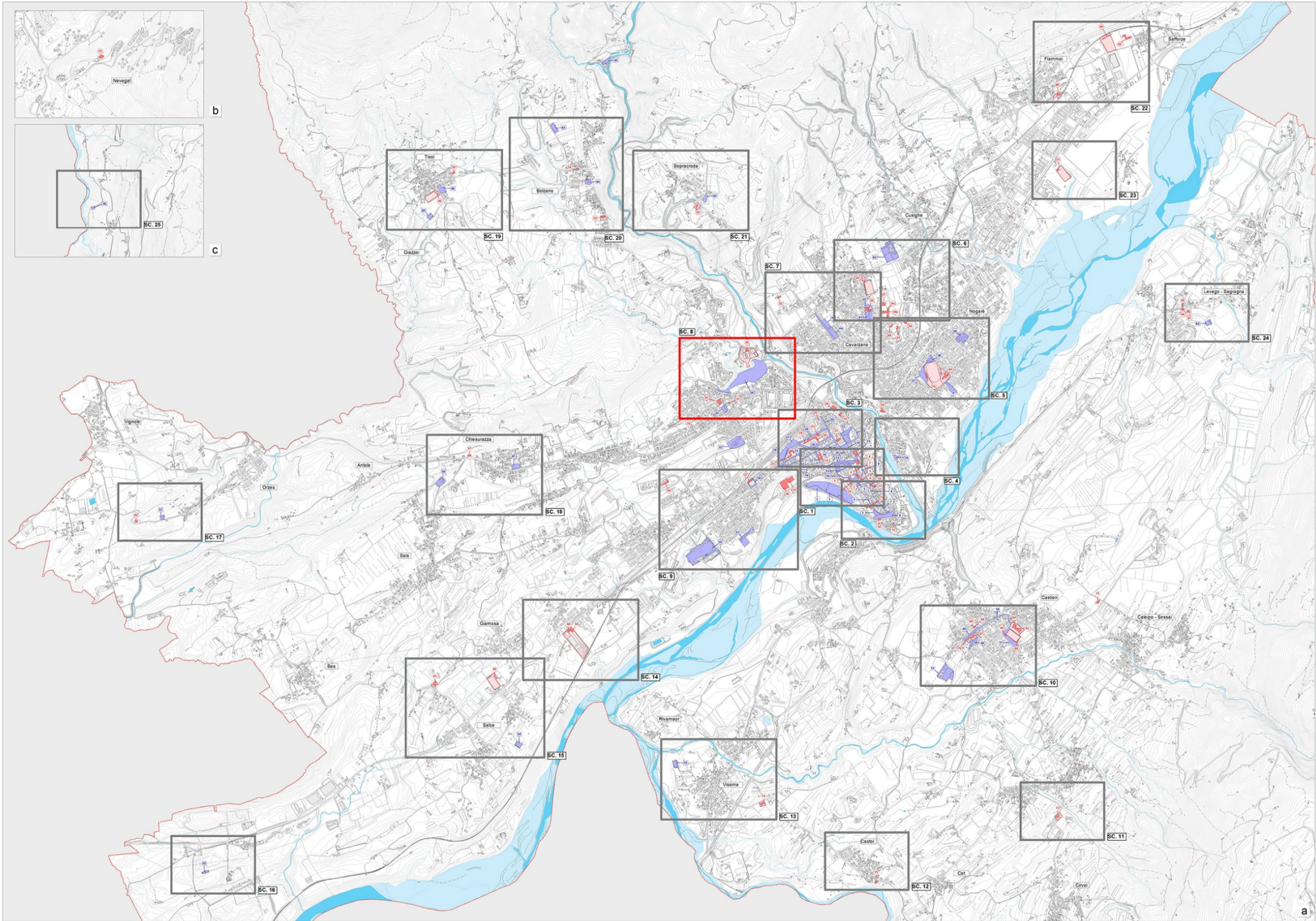

2. PLANIMETRIA SINOTTICA DEGLI INTERVENTI

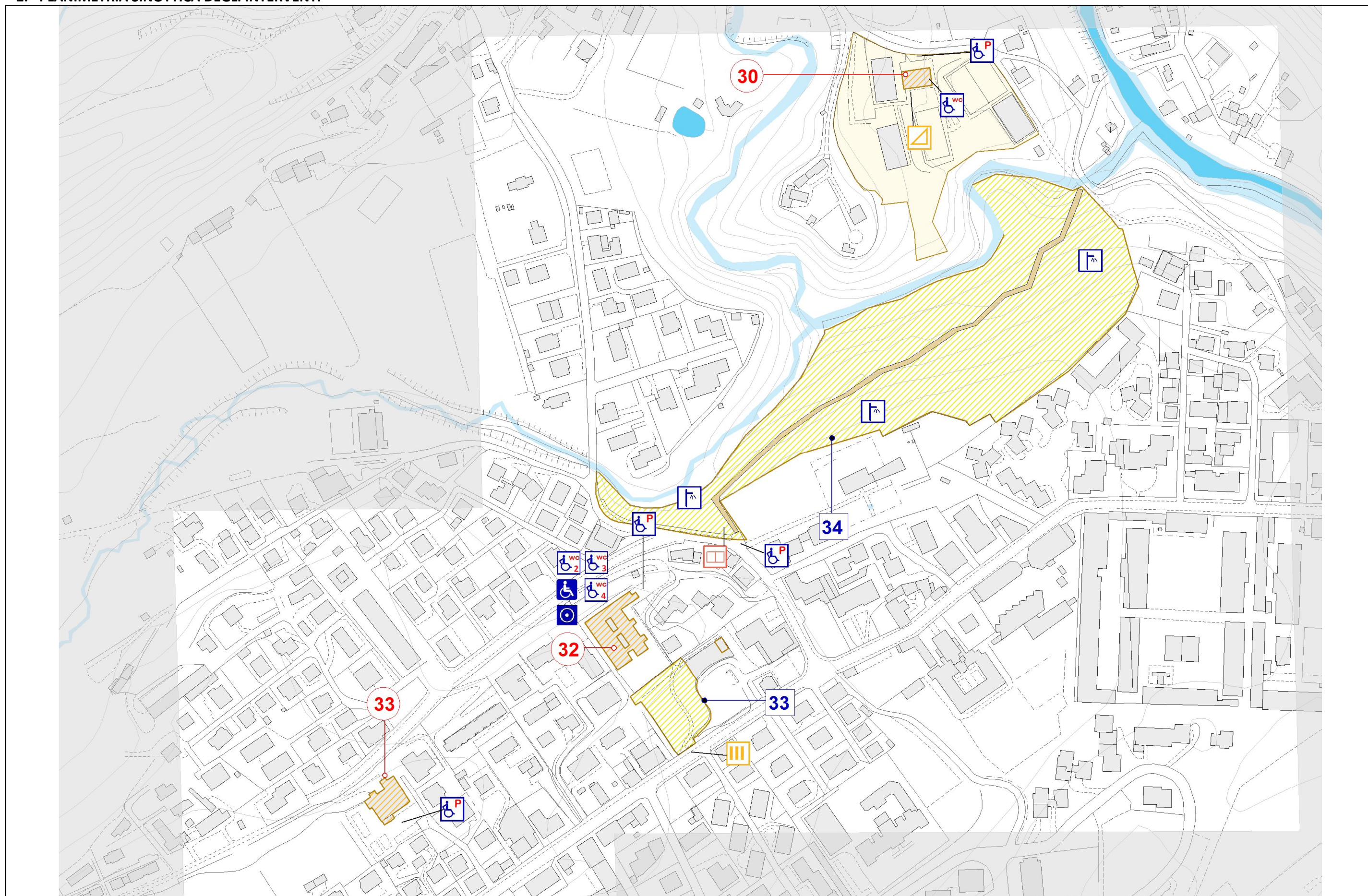

3. DESCRIZIONE E STIMA DEI COSTI DEGLI INTERVENTI PREVISTI NEGLI SPAZI PUBBLICI

Numero Scheda	Articolo	Descrizione	Quantità	Prezzo U.M.	Costo totale €
SP33 Parco Vittime di Mattmark	F1	Segnaletica orizzontale con tecnica "Street print"	mq	€/mq	€
			10,00	42,42	424,20
SP34 Parco di Mussoi	C3	Installazione mappa tattile (braille)	cad	€/cad	€
			1,00	1.200,00	1.200,00
	E3	Consolidamento aree in ghiaio con pavimentazione in conglomerato ecologico	mq	€/mq	€
			1.500,00	80,00	120.000,00
	F.5.2	Realizzazione di un posto auto riservato (comprensivo di segnaletica orizzontale e verticale) - Con verniciatura e cartello	cad	€/cad	€
			1,00	300,00	300,00
	F8	Fornitura e posa in opera di pali illuminazione a sicurezza passiva. Compresi e compensati di plinto prefabbricato, palo, elementi di connessione e scatola di connessione	cad	€/cad	€
			3,00	2.150,00	6.450,00
		SOMMANO			128.374,20

4. DESCRIZIONE E STIMA DEI COSTI DEGLI INTERVENTI PREVISTI NEGLI EDIFICI PUBBLICI

Numero Scheda	Articolo	Descrizione	Quantità	Prezzo U.M.	Costo totale €
EP30 Circolo Tennis Fisterre Belluno	B.3	Rampa di raccordo per superare dislivello > 2,50 cm	<i>cad</i>	<i>€/cad</i>	€
			2,00	200,00	400,00
	D.1	Rifacimento completo del bagno con adeguamento impianto idro termo sanitario, per eliminazione gradini nella pavimentazione (completo di lavabo e tazza wc)	<i>a corpo</i>	10.000,00	10.000,00
	F.5.2	Realizzazione di un posto auto riservato (comprensivo di segnaletica orizzontale e verticale) - Con verniciatura e cartello	<i>cad</i>	<i>€/cad</i>	€
			1,00	300,00	300,00
	EP32 Scuola dell'Infanzia di Mussoi	B.4	<i>cad</i>	<i>€/cad</i>	€
			1,00	50,00	50,00
		B.5	<i>cad</i>	<i>€/cad</i>	€
			1,00	300,00	300,00
		D.2	<i>cad</i>	<i>€/cad</i>	€
			1,00	387,00	387,00
		D.3	<i>cad</i>	<i>€/cad</i>	€
			1,00	601,72	601,72
		D.4	<i>a corpo</i>	505,95	505,95
		F.5.2	<i>cad</i>	<i>€/cad</i>	€
			1,00	300,00	300,00
EP33 Scuola Primaria "Rino Sorio" di Mussoi	F.5.2	Realizzazione di un posto auto riservato (comprensivo di segnaletica orizzontale e verticale) - Con verniciatura e cartello	<i>cad</i>	<i>€/cad</i>	€
			1,00	300,00	300,00
		SOMMANO			13.144,67

BELLUNO NORD	SCHEDA PROGETTO NR.08	SOMMANO IN TOTALE INTERVENTI SPAZI PUBBLICI + EDIFICI PUBBLICI	€ 141.518,87
--------------	-----------------------	--	--------------

NOTE:

L'inquadramento generale (rif. punto 1 della presente scheda di progetto) dialoga con l'Elab.03 Tav 3 “ Inquadramento interventi di progetto” scala 1: 10.000.

La presente stima si intende indicativa. Per una maggior precisione di spesa si dovrà approfondire il livello progettuale.

BELLUNO EST	SCHEDA PROGETTO N.09	COMUNE DI BELLUNO
Rif. Nr Scheda Spazio Pubblico	SP31, SP59	PIANO DI ELIMINAZIONE DELLE BARRIERE ARCHITETTONICHE
Rif. Nr Scheda Edificio Pubblico	EP26, ED27, ED34	

1. PLANIMETRIA GENERALE DI INQUADRAMENTO

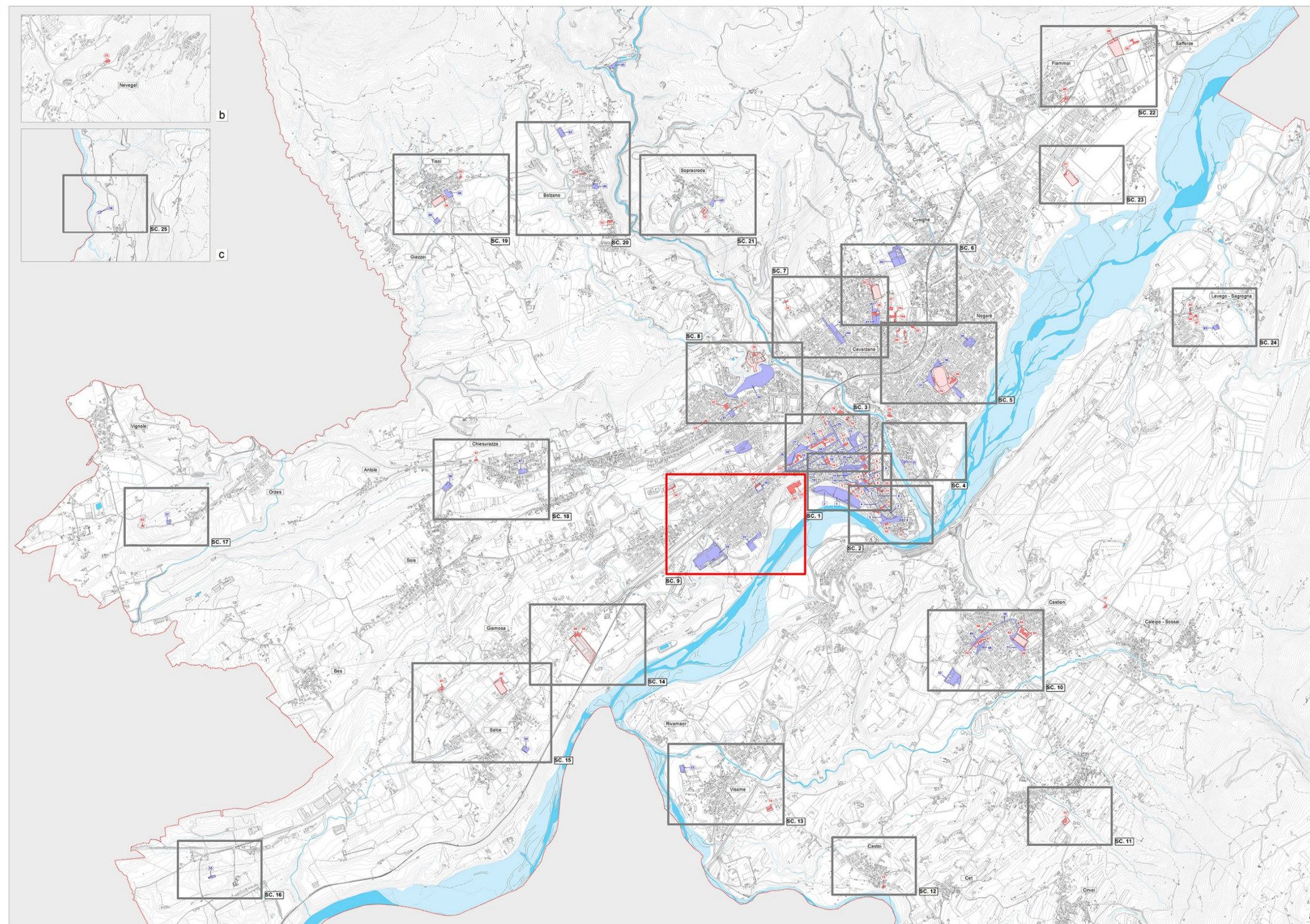

2. PLANIMETRIA SINOTTICA DEGLI INTERVENTI

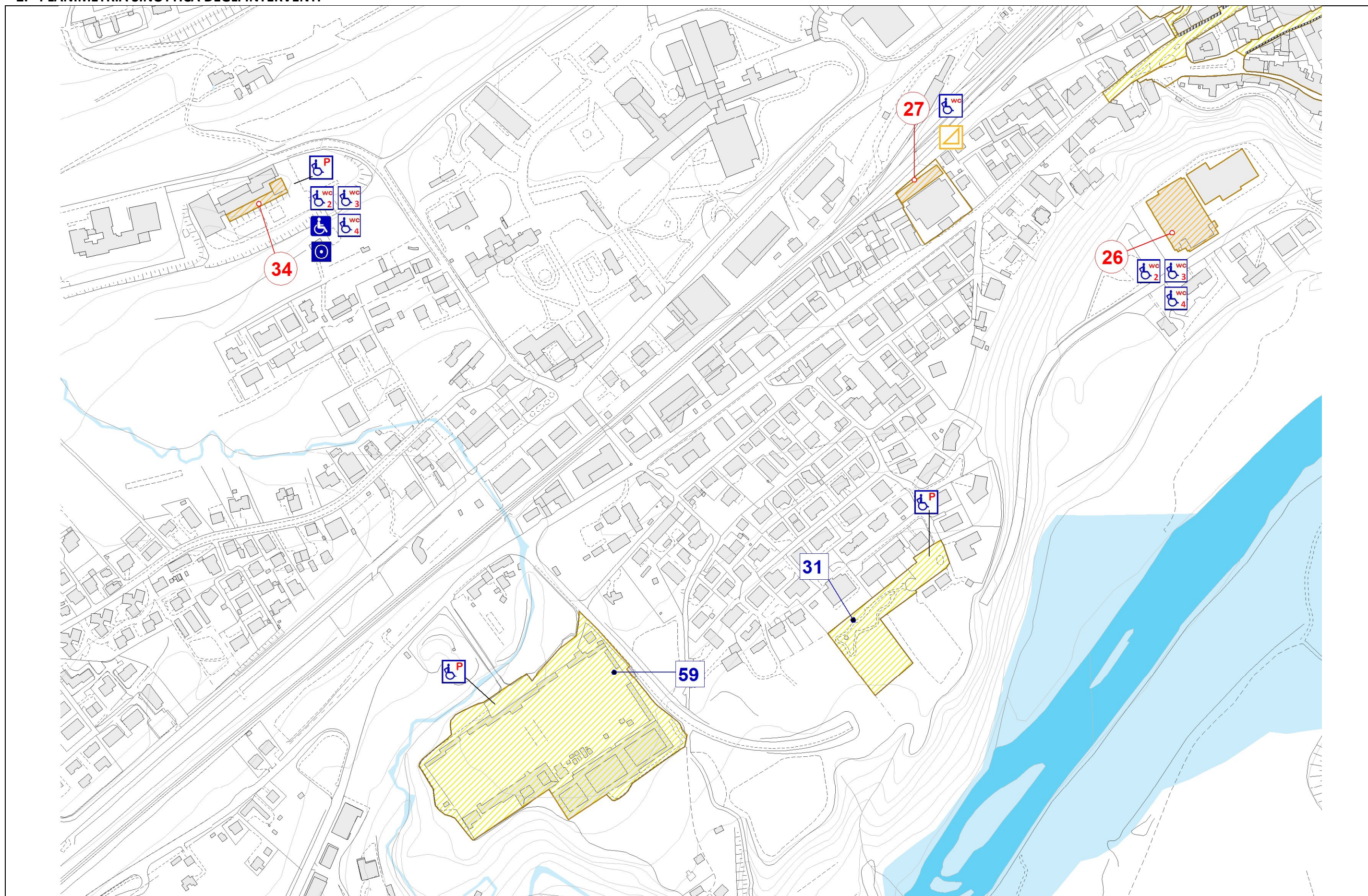

3. DESCRIZIONE E STIMA DEI COSTI DEGLI INTERVENTI PREVISTI NEGLI SPAZI PUBBLICI

Numero Scheda	Articolo	Descrizione	Quantità	Prezzo U.M.	Costo totale €
SP31 Parco di Villa Maraga	F.5.2	Realizzazione di un posto auto riservato (comprensivo di segnaletica orizzontale e verticale) - Con verniciatura e cartello	<i>cad</i>	<i>€/cad</i>	€
			1,00	300,00	300,00
SP59 Cimitero comunale di Prade	F.5.2	Realizzazione di un posto auto riservato (comprensivo di segnaletica orizzontale e verticale) - Con verniciatura e cartello	<i>cad</i>	<i>€/cad</i>	€
			2,00	300,00	600,00
		SOMMANO			900,00

4. DESCRIZIONE E STIMA DEI COSTI DEGLI INTERVENTI PREVISTI NEGLI EDIFICI PUBBLICI

Numero Scheda	Articolo	Descrizione	Quantità	Prezzo U.M.	Costo totale €
EP26 Palazzetto comunale Spes Arena	D.2	Lavabo per disabili in ceramica con fronte dim. cm 67 x 60 (completo di appoggia gomiti e paraspruzzi, miscelatore meccanico monocomando con maniglia a presa facilitata con bocchello estraibile, sifone in polipropilene con scarico flessibile, in opera con esclusione delle opere murarie)	cad	€/cad	€
			cad	€/cad	€
			1,00	387,00	387,00
	D.3	Vaso water in vetrochina per disabili - tipo a pavimento - dim. cm 57x38 (completo di sifone, cassetta, batteria e comando di scarico di tipo agevolato, in opera con esclusione delle opere murarie)	cad	€/cad	€
			1,00	601,72	601,72
	D.4	Maniglioni: set completo per servizio igienico	a corpo	505,95	505,95
EP27 Magazzini c/o Ex Mercato Ortofrutticolo all'Ingrosso (Ex Moi)	B.3	Rampa di raccordo per superare dislivello > 2,50 cm	cad	€/cad	€
			2,00	200,00	400,00
	D.1	Rifacimento completo del bagno con adeguamento impianto idro termo sanitario, per eliminazione gradini nella pavimentazione (completo di lavabo e tazza wc)	A corpo	10.000,00	10.000,00
EP34 Scuola dell'Infanzia di Mier c/o Liceo Statle "G.Renier"	B.4	Installazione simbolo di accessibilità	cad	€/cad	€
			1,00	50,00	50,00
	B.5	Impianto citofonico e campanello	cad	€/cad	€
			1,00	300,00	300,00
	D.2	Lavabo per disabili in ceramica con fronte dim. cm 67 x 60 (completo di appoggia gomiti e paraspruzzi, miscelatore meccanico monocomando con maniglia a presa facilitata con bocchello estraibile, sifone in polipropilene con scarico flessibile, in opera con esclusione delle opere murarie)	cad	€/cad	€
			1,00	387,00	387,00
	D.3	Vaso water in vetrochina per disabili - tipo a pavimento - dim. cm 57x38 (completo di sifone, cassetta, batteria e comando di scarico di tipo agevolato, in opera con esclusione delle opere murarie)	cad	€/cad	€
			1,00	601,72	601,72
	D.4	Maniglioni: set completo per servizio igienico	a corpo	505,95	505,95
	F.5.2	Realizzazione di un posto auto riservato (comprensivo di segnaletica orizzontale e verticale) - Con verniciatura e cartello	cad	€/cad	€
			1,00	300,00	300,00
		SOMMANO			14.039,34

BELLUNO EST	SCHEDA PROGETTO NR.09	SOMMANO IN TOTALE INTERVENTI SPAZI PUBBLICI + EDIFICI PUBBLICI	€ 14.939,34
-------------	-----------------------	--	-------------

NOTE:

L'inquadramento generale (rif. punto 1 della presente scheda di progetto) dialoga con l’Elab.03 Tav 3 “ Inquadramento interventi di progetto” scala 1: 10.000.

La presente stima si intende indicativa. Per una maggior precisione di spesa si dovrà approfondire il livello progettuale.

CASTION	SCHEDA PROGETTO N.10	COMUNE DI BELLUNO
Rif. Nr Scheda Spazio Pubblico	SP48, SP49, SP50, SP51, SP52	PIANO DI ELIMINAZIONE DELLE BARRIERE ARCHITETTONICHE
Rif. Nr Scheda Edificio Pubblico	EP63, EP64, EP65, EP67, EP68, EP69, EP70	

1. PLANIMETRIA GENERALE DI INQUADRAMENTO

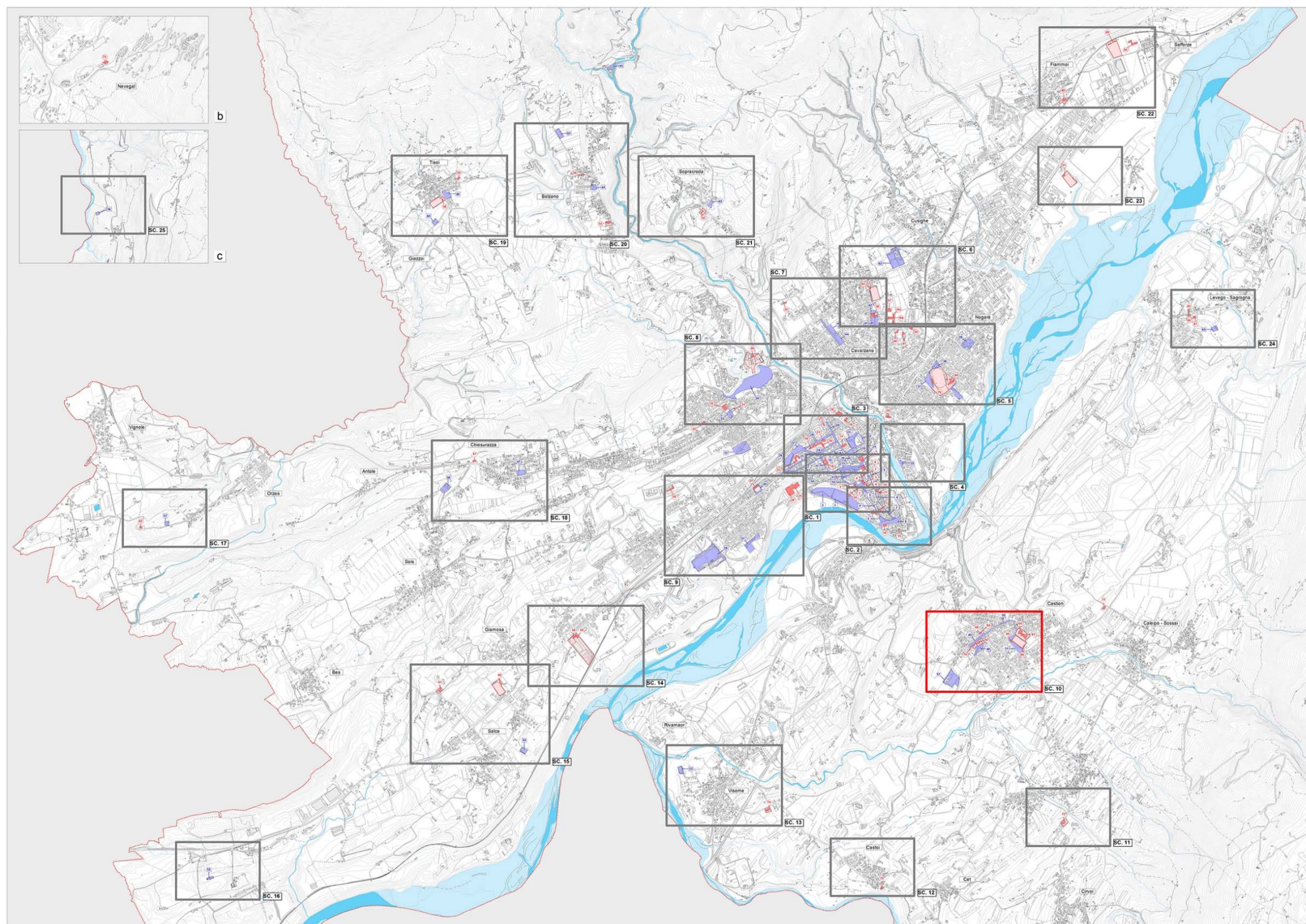

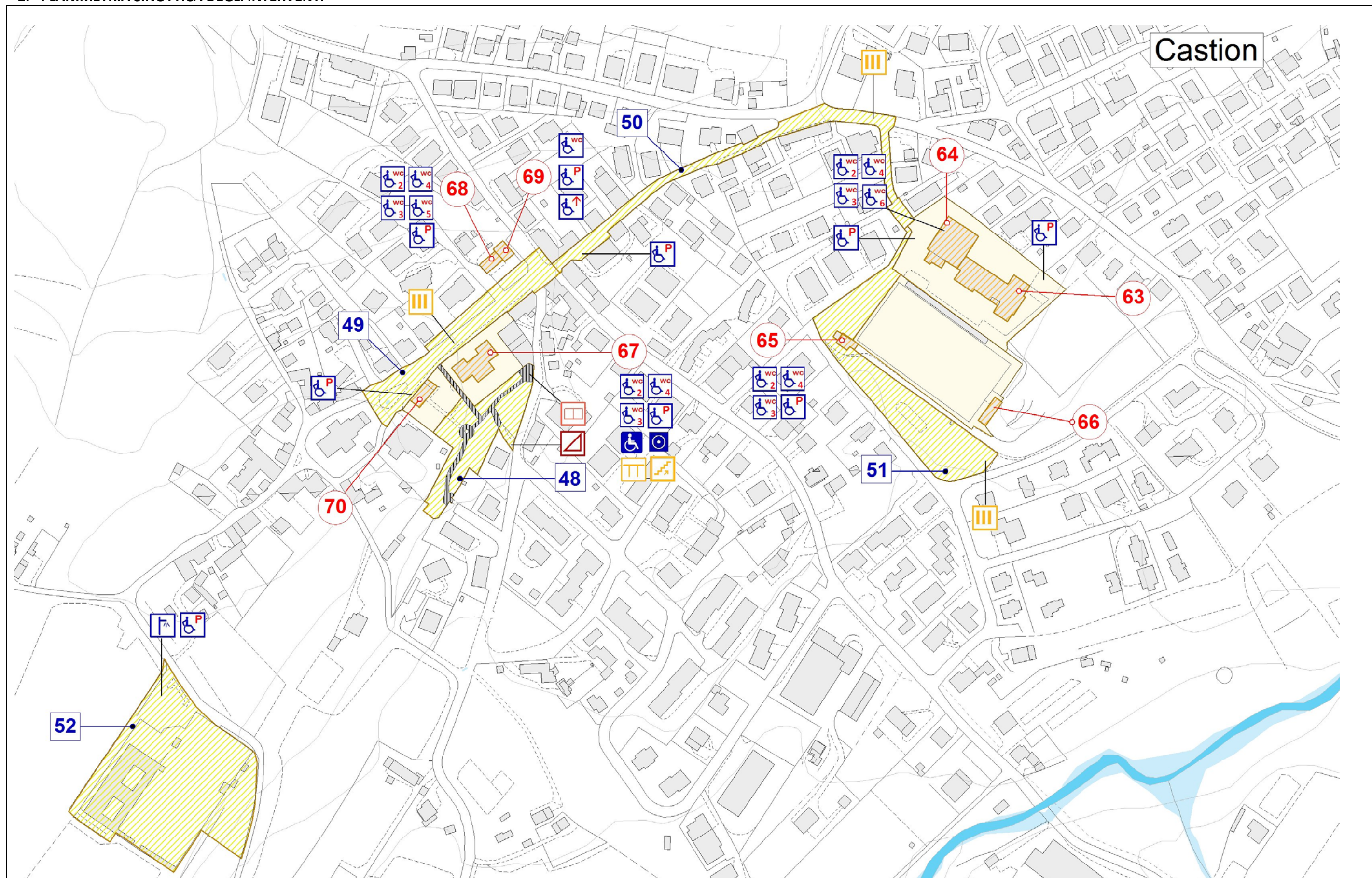

3. DESCRIZIONE E STIMA DEI COSTI DEGLI INTERVENTI PREVISTI NEGLI SPAZI PUBBLICI

Numero Scheda	Articolo	Descrizione	Quantità	Prezzo U.M.	Costo totale €
SP48 Ambito Parco pubblico di Castion	C3	Installazione mappa tattile (braille)	<i>cad</i>	<i>€/cad</i>	€
			1,00	1200,00	1.200,00
	E1	Formazione abbassamento longitudinale del marciapiede con rampa pendenza massima 8-10 %, compresa la demolizione e nuova posa del cordolo, demolizioni, ripristino della pavimentazione in asfalto, formazione di n. 1 banda tattile –cromatica per ipovedenti, preferibilmente verniciata di colore giallo.	<i>cad</i>	<i>€/cad</i>	€
			1,00	800,00	800,00
	E.2.1	Demolizione e ricostruzione di tratti di pavimentazione al fine di renderla piana, antisdrucchiolo e priva di elementi sporgenti) - In asfalto	<i>mq</i>	<i>€/cad</i>	€
			800,00	50,00	40.000,00
		TOTALE			42.000,00
SP49 Ambito Via Pian delle Feste	F2	Segnaletica orizzontale con tecnica "Street print"	<i>mq</i>	<i>€/mq</i>	€
			10,00	42,42	424,20
	F.5.2	Realizzazione di un posto auto riservato (comprensivo di segnaletica orizzontale e verticale) - Con verniciatura e cartello	<i>cad</i>	<i>€/cad</i>	€
			1,00	300,00	300,00
		TOTALE			724,20
SP50 Ambito Via I° Maggio – Via S. Cipriano	F2	Segnaletica orizzontale con tecnica "Street print"	<i>mq</i>	<i>€/mq</i>	€
			10,00	42,42	424,20
	F.5.2	Realizzazione di un posto auto riservato (comprensivo di segnaletica orizzontale e verticale) - Con verniciatura e cartello	<i>cad</i>	<i>€/cad</i>	€
			1,00	300,00	300,00
		TOTALE			724,20
SP51 Ambito Parcheggio campo sportivo di Castion	E1	Formazione abbassamento longitudinale del marciapiede con rampa pendenza massima 8-10 %, compresa la demolizione e nuova posa del cordolo, demolizioni, ripristino della pavimentazione in asfalto, formazione di n. 1 banda tattile –cromatica per ipovedenti, preferibilmente verniciata di colore giallo.	<i>cad</i>	<i>€/mq</i>	€
			1,00	800,00	800,00
		TOTALE			800,00
SP52 Cimitero di Castion	F.2	Realizzazione di un posto auto riservato (comprensivo di segnaletica orizzontale e verticale) - Con verniciatura e cartello	<i>mq</i>	<i>€/mq</i>	€
			10,00	42,42	424,20
		TOTALE			424,20
		SOMMANO INTERVENTI SPAZI PUBBLICI			46.672,60

4. DESCRIZIONE E STIMA DEI COSTI DEGLI INTERVENTI PREVISTI NEGLI EDIFICI PUBBLICI

Numero Scheda	Articolo	Descrizione	Quantità	Prezzo U.M.	Costo totale €
EP63 Scuola Secondaria di I Grado " Prof. V. Zanon"	F.5.2	Realizzazione di un posto auto riservato (comprensivo di segnaletica orizzontale e verticale) - Con verniciatura e cartello	<i>cad</i>	<i>€/cad</i>	€
			1,00	300,00	300,00
		TOTALE			300,00
EP64 Palestra Scuola Secondaria di I Grado " Prof. V. Zanon"	D.2	Lavabo per disabili in ceramica con fronte dim. cm 67 x 60 (completo di appoggia gomiti e paraspruzzi, miscelatore meccanico monocomando con maniglia a presa facilitata con bocchello estraibile, sifone in polipropilene con scarico flessibile, in opera con esclusione delle opere murarie)	<i>cad</i>	<i>€/cad</i>	€
			1,00	387,00	387,00
	D.3	Vaso water in vetrochina per disabili - tipo a pavimento - dim. cm 57x38 (completo di sifone, cassetta, batteria e comando di scarico di tipo agevolato, in opera con esclusione delle opere murarie)	<i>cad</i>	<i>€/cad</i>	€
			1,00	601,72	601,72
	D.4	Maniglioni: set completo per servizio igienico	<i>a corpo</i>	505,95	505,95
	D.6	Intervento di realizzazione nuova doccia	<i>a corpo</i>	1.475,00	1.475,00
	F.5.2	Realizzazione di un posto auto riservato (comprensivo di segnaletica orizzontale e verticale) - Con verniciatura e cartello	<i>cad</i>	<i>€/cad</i>	€
			1,00	300,00	300,00
		TOTALE			3.269,67
EP65 Prefabbricato in legno Campo Sportivo di Castion	D.2	Lavabo per disabili in ceramica con fronte dim. cm 67 x 60 (completo di appoggia gomiti e paraspruzzi, miscelatore meccanico monocomando con maniglia a presa facilitata con bocchello estraibile, sifone in polipropilene con scarico flessibile, in opera con esclusione delle opere murarie)	<i>cad</i>	<i>€/cad</i>	€
			1,00	387,00	387,00
	D.3	Vaso water in vetrochina per disabili - tipo a pavimento - dim. cm 57x38 (completo di sifone, cassetta, batteria e comando di scarico di tipo agevolato, in opera con esclusione delle opere murarie)	<i>cad</i>	<i>€/cad</i>	€
			1,00	601,72	601,72
	D.4	Maniglioni: set completo per servizio igienico	<i>a corpo</i>	505,95	505,95
	F.5.2	Realizzazione di un posto auto riservato (comprensivo di segnaletica orizzontale e verticale) - Con verniciatura e cartello	<i>cad</i>	<i>€/cad</i>	€
			2,00	300,00	600,00
		TOTALE			1.794,67
EP67 Scuola Primaria " A. Valeriano"	B.4	Installazione simbolo di accessibilità	<i>cad</i>	<i>€/cad</i>	€
			1,00	50,00	€ 50,00
	B.5	Impianto citofonico e campanello	<i>cad</i>	<i>€/cad</i>	€
			1,00	300,00	€ 300,00
	D.2	Lavabo per disabili in ceramica con fronte dim. cm 67 x 60 (completo di appoggia gomiti e paraspruzzi, miscelatore meccanico monocomando con maniglia a presa facilitata con bocchello estraibile, sifone in polipropilene con scarico flessibile, in opera con esclusione delle opere murarie)	<i>cad</i>	<i>€/cad</i>	€
			1,00	387,00	387,00
	D.3	Vaso water in vetrochina per disabili - tipo a pavimento - dim. cm 57x38 (completo di sifone, cassetta, batteria e comando di scarico di tipo agevolato, in opera con esclusione delle opere murarie)	<i>cad</i>	<i>€/cad</i>	€
			1,00	601,72	601,72
	D.4	Maniglioni: set completo per servizio igienico	<i>a corpo</i>	505,95	505,95
	A.1	Corrimano in alluminio estruso,spessore 40 mm, sul quale è applicato un profilo in policarbonato (spessore 2,5 mm) antiurto, autoestinguente con superficie goffrata antigraffio, colorato in massa, resistente alla disinfezione chimica e meccanica; ignifugo classe 1 a parete e	<i>m</i>	<i>€/ml</i>	€
			6,00	60,00	360

		F2 al fumo, secondo normative AFNOR NF16/101			
	B.2	Installazione montascale	a corpo	7.200,00	7.200,00
	F.5.2	Realizzazione di un posto auto riservato (comprensivo di segnaletica orizzontale e verticale) - Con verniciatura e cartello	cad	€/cad	€
			1,00	300,00	300,00
		TOTALE			9.704,67
EP68 Palestra Scuola Primaria " A. Valeriano"	D.2	Lavabo per disabili in ceramica con fronte dim. cm 67 x 60 (completo di appoggia gomiti e paraspruzzi, miscelatore meccanico monocomando con maniglia a presa facilitata con bocchello estraibile, sifone in polipropilene con scarico flessibile, in opera con esclusione delle opere murarie)	cad	€/cad	€
			1,00	387,00	387,00
	D.3	Vaso water in vetrochina per disabili - tipo a pavimento - dim. cm 57x38 (completo di sifone, cassetta, batteria e comando di scarico di tipo agevolato, in opera con esclusione delle opere murarie)	cad	€/cad	€
			1,00	601,72	601,72
	D.4	Maniglioni: set completo per servizio igienico	a corpo	505,95	505,95
	D.5	Demolizione e ricostruzione vano servizio igienico con nuova porta di accesso	a corpo	700,00	700,00
	F.5.2	Realizzazione di un posto auto riservato (comprensivo di segnaletica orizzontale e verticale) - Con verniciatura e cartello	cad	€/cad	€
			1,00	300,00	300,00
		TOTALE			2.494,67
EP69 Fabbricato Ex Casa del Fascio o Ex Gil ora Ufficio Proloco	B.1	Piattaforma elevatrice integrata nella scala, in cui i gradini si convertono in piattaforma. Progettata per l'installazione in una rampa di scale e, nello specifico, per adattarsi alla tipologia di scala in oggetto. Funziona sia come piattaforma elevatrice sia come scala. Utilizzando le stesse piastrelle dei gradini sulla piattaforma elevatrice, si ottiene un'integrazione armoniosa con la scala.	cad	€/cad	€
			1,00	18.000,00	18.000,00
	D.1	Rifacimento completo del bagno con adeguamento impianto idro termo sanitario, per eliminazione gradini nella pavimentazione (completo di lavabo e tazza wc)	a corpo	10.000,00	10.000,00
	F.5.2	Realizzazione di un posto auto riservato (comprensivo di segnaletica orizzontale e verticale) - Con verniciatura e cartello	cad	€/cad	€
			1,00	300,00	300,00
		TOTALE			28.300,00
EP70 Ex Casa del Dottore a Castion	F.5.2	Realizzazione di un posto auto riservato (comprensivo di segnaletica orizzontale e verticale) - Con verniciatura e cartello	cad	€/cad	€
			1,00	300,00	300,00
		TOTALE			300,00
		SOMMANO INTERVENTI EDIFICI PUBBLICI			46.163,68

CASTION	SCHEDA PROGETTO NR.10	SOMMANO IN TOTALE INTERVENTI SPAZI PUBBLICI + EDIFICI PUBBLICI	€ 92.836,20
---------	-----------------------	--	-------------

NOTE:

L'inquadramento generale (rif. punto 1 della presente scheda di progetto) dialoga con l’Elab.03 Tav 3 “ Inquadramento interventi di progetto” scala 1: 10.000.

La presente stima si intende indicativa. Per una maggior precisione di spesa si dovrà approfondire il livello progettuale.

BADILET	SCHEDA PROGETTO N.11	COMUNE DI BELLUNO
Rif. Nr Scheda Spazio Pubblico	--	PIANO DI ELIMINAZIONE DELLE BARRIERE ARCHITETTONICHE
Rif. Nr Scheda Edificio Pubblico	EP72	

1. PLANIMETRIA GENERALE DI INQUADRAMENTO

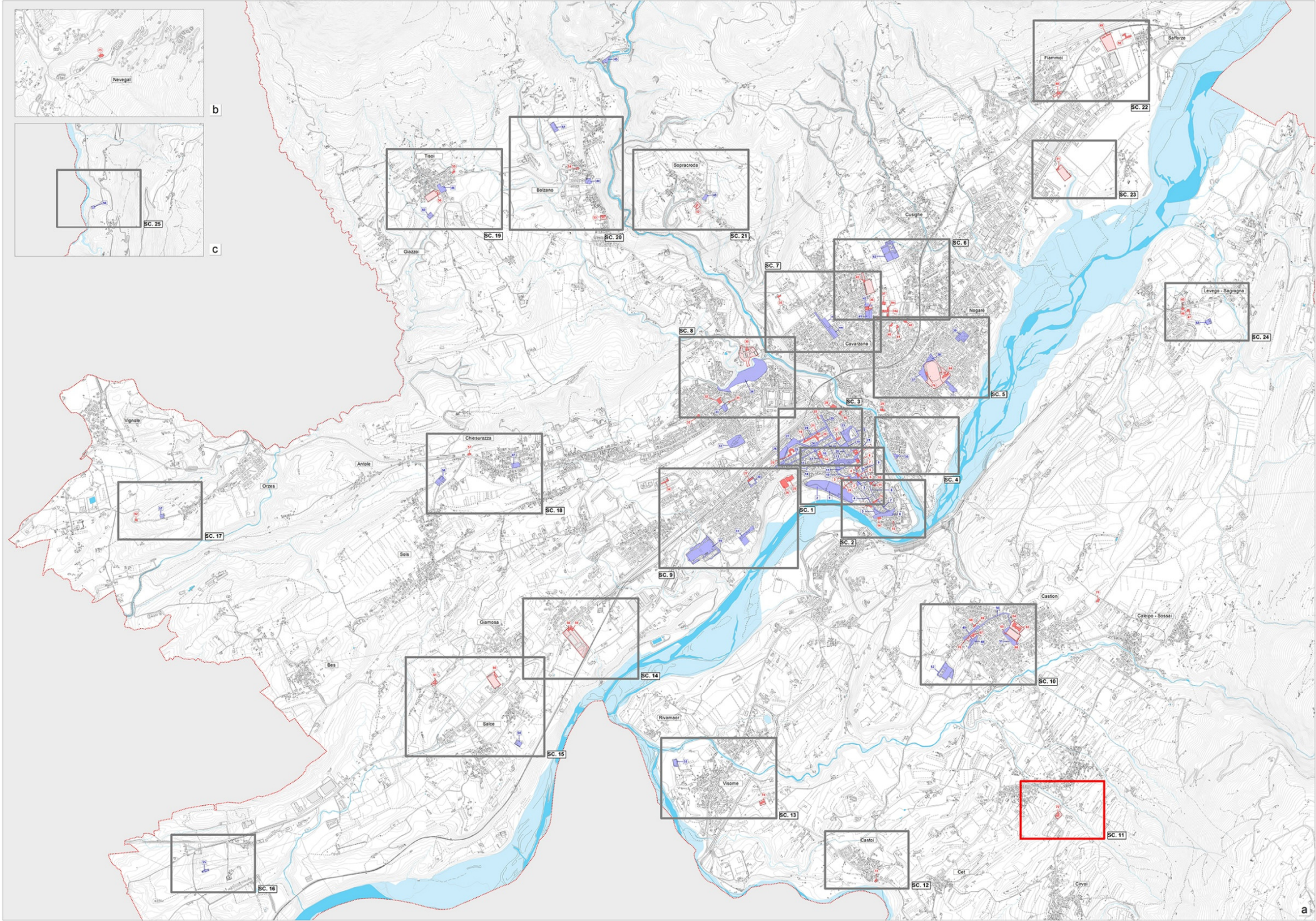

2. PLANIMETRIA SINOTTICA DEGLI INTERVENTI

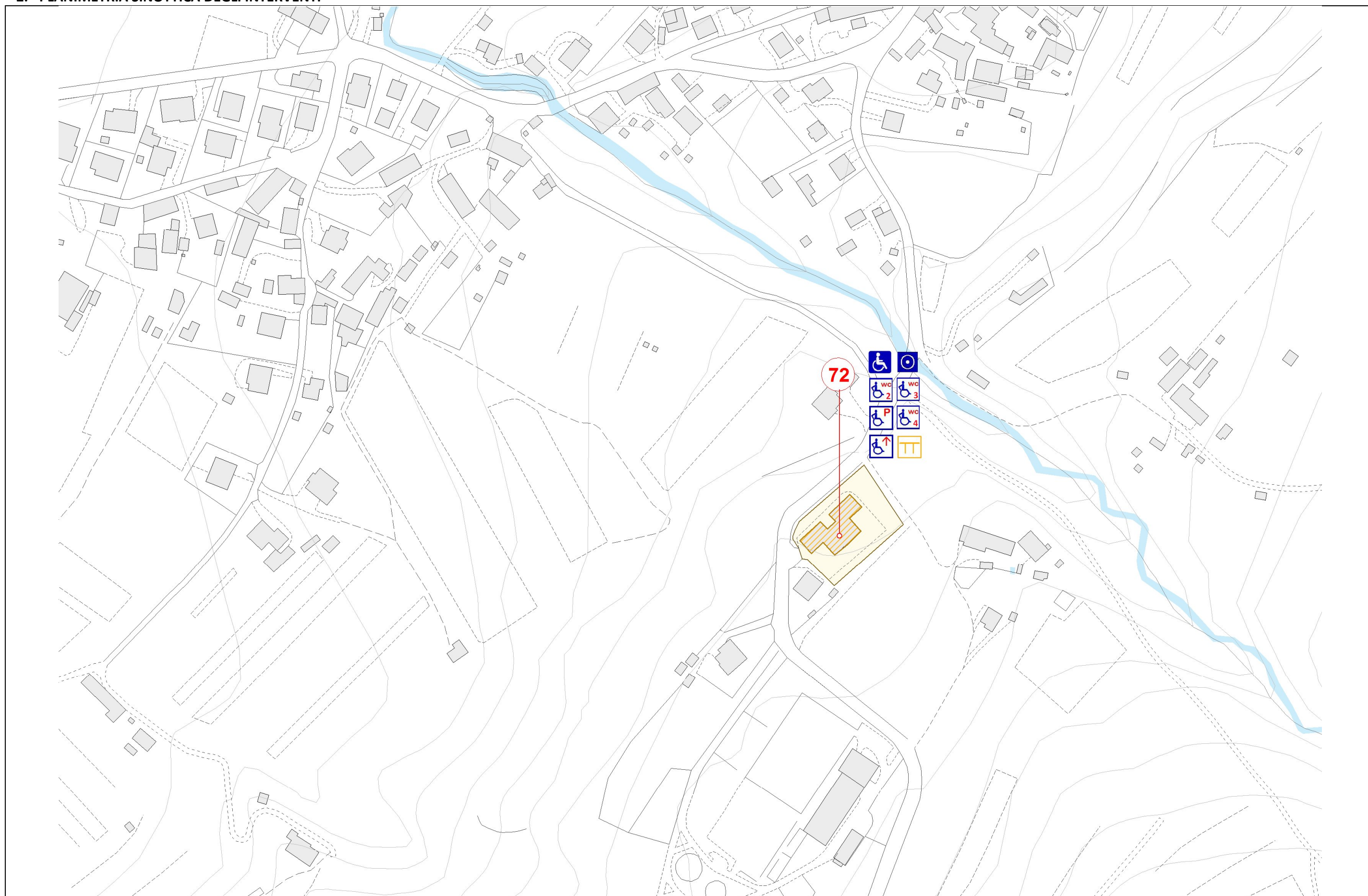

3. DESCRIZIONE E STIMA DEI COSTI DEGLI INTERVENTI PREVISTI NEGLI EDIFICI PUBBLICI

Numero Scheda	Articolo	Descrizione	Quantità	Prezzo U.M.	Costo totale €
ED 72 Scuola Elementare " A. Brustolon" di Badilet	A.1	Corrimano in alluminio estruso, spessore 40 mm, sul quale è applicato un profilo in polycarbonato (spessore 2,5 mm) antiurto, autoestinguente con superficie gofrata antigraffio, colorato in massa, resistente alla disinfezione chimica e meccanica; ignifugo classe 1 a parete e F2 al fumo, secondo normative AFNOR NF16/101	<i>m</i>	<i>€/m</i>	€
			6,00	60,00	360,00
	B.1	Piattaforma elevatrice integrata nella scala, in cui i gradini si convertono in piattaforma. Progettata per l'installazione in una rampa di scale e, nello specifico, per adattarsi alla tipologia di scala in oggetto. Funziona sia come piattaforma elevatrice sia come scala. Utilizzando le stesse piastrelle dei gradini sulla piattaforma elevatrice, si ottiene un'integrazione armoniosa con la scala.	<i>cad</i>	<i>€/cad</i>	€
			1,00	18.000,00	18.000,00
	B.4	Installazione simbolo di accessibilità	<i>cad</i>	<i>€/cad</i>	€
			1,00	50,00	50,00
	B.5	Impianto citofonico e campanello	<i>cad</i>	<i>€/cad</i>	€
			1,00	300,00	300,00
	D.2	Lavabo per disabili in ceramica con fronte dim. cm 67 x 60 (completo di appoggia gomiti e paraspruzzi, miscelatore meccanico monocomando con maniglia a presa facilitata con bocchello estraibile, sifone in polipropilene con scarico flessibile, in opera con esclusione delle opere murarie)	<i>cad</i>	<i>€/cad</i>	€
			1,00	387,00	387,00
	D.3	Vaso water in vetrochina per disabili - tipo a pavimento - dim. cm 57x38 (completo di sifone, cassetta, batteria e comando di scarico di tipo agevolato, in opera con esclusione delle opere murarie)	<i>cad</i>	<i>€/cad</i>	€
			1,00	601,72	601,72
	D.4	Maniglioni: set completo per servizio igienico	<i>a corpo</i>	505,95	505,95
	F.5.2	Realizzazione di un posto auto riservato (comprensivo di segnaletica orizzontale e verticale) - Con verniciatura e cartello	<i>cad</i>	<i>€/cad</i>	€
			1,00	300,00	300,00
		SOMMANO			20.504,67

BADILET	SCHEDA PROGETTO NR.11	SOMMANO IN TOTALE INTERVENTI EDIFICI PUBBLICI	€ 20.504,67
---------	-----------------------	---	-------------

NOTE:

L'inquadramento generale (rif. punto 1 della presente scheda di progetto) dialoga con l’Elab.03 Tav 3 “ Inquadramento interventi di progetto” scala 1: 10.000.

La presente stima si intende indicativa. Per una maggior precisione di spesa si dovrà approfondire il livello progettuale.