

CASTOI	SCHEDA PROGETTO N.12	COMUNE DI BELLUNO
Rif. Nr Scheda Spazio Pubblico	--	PIANO DI ELIMINAZIONE DELLE BARRIERE ARCHITETTONICHE
Rif. Nr Scheda Edificio Pubblico	EP73	

1. PLANIMETRIA GENERALE DI INQUADRAMENTO

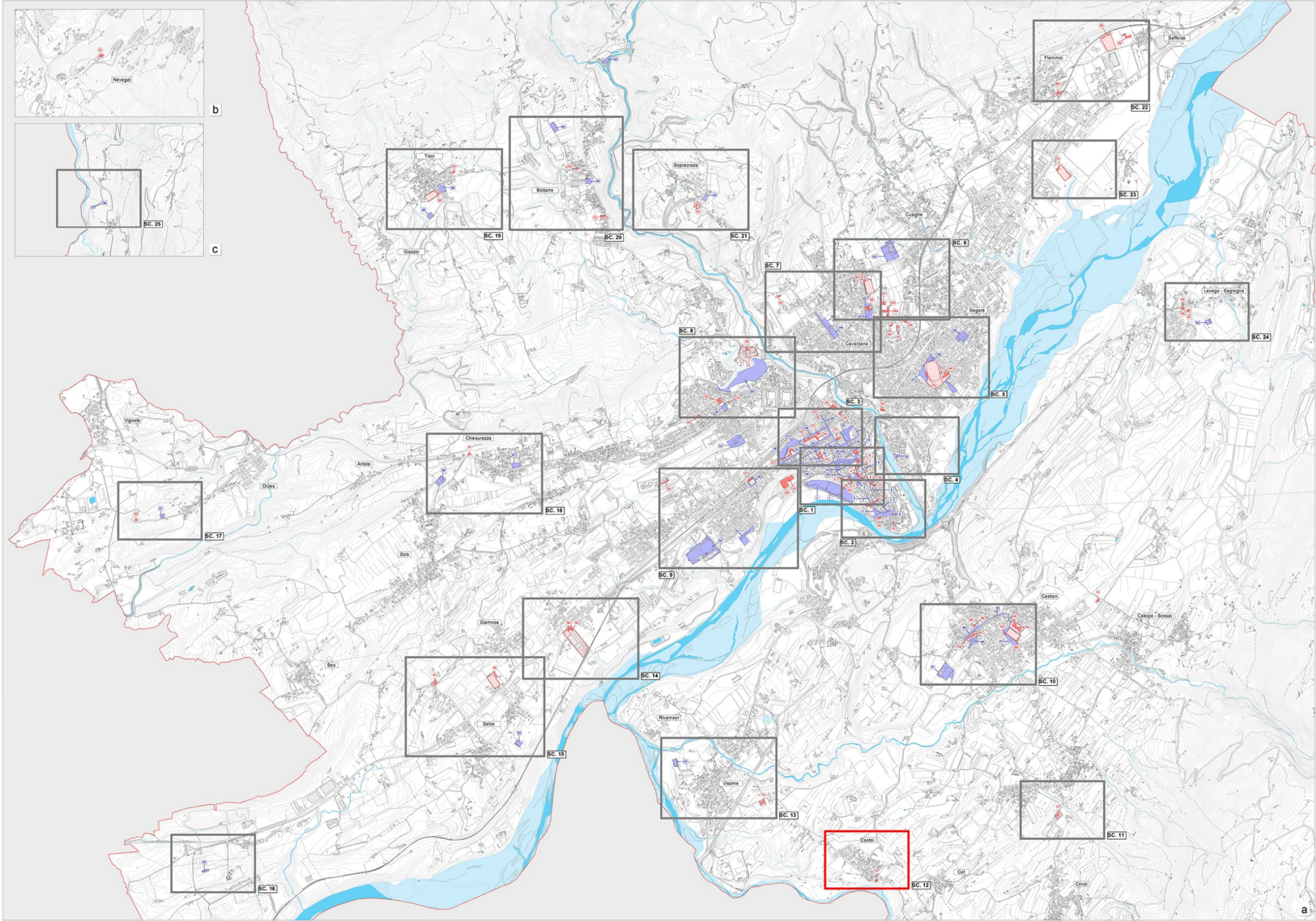



## 2. PLANIMETRIA SINOTTICA DEGLI INTERVENTI

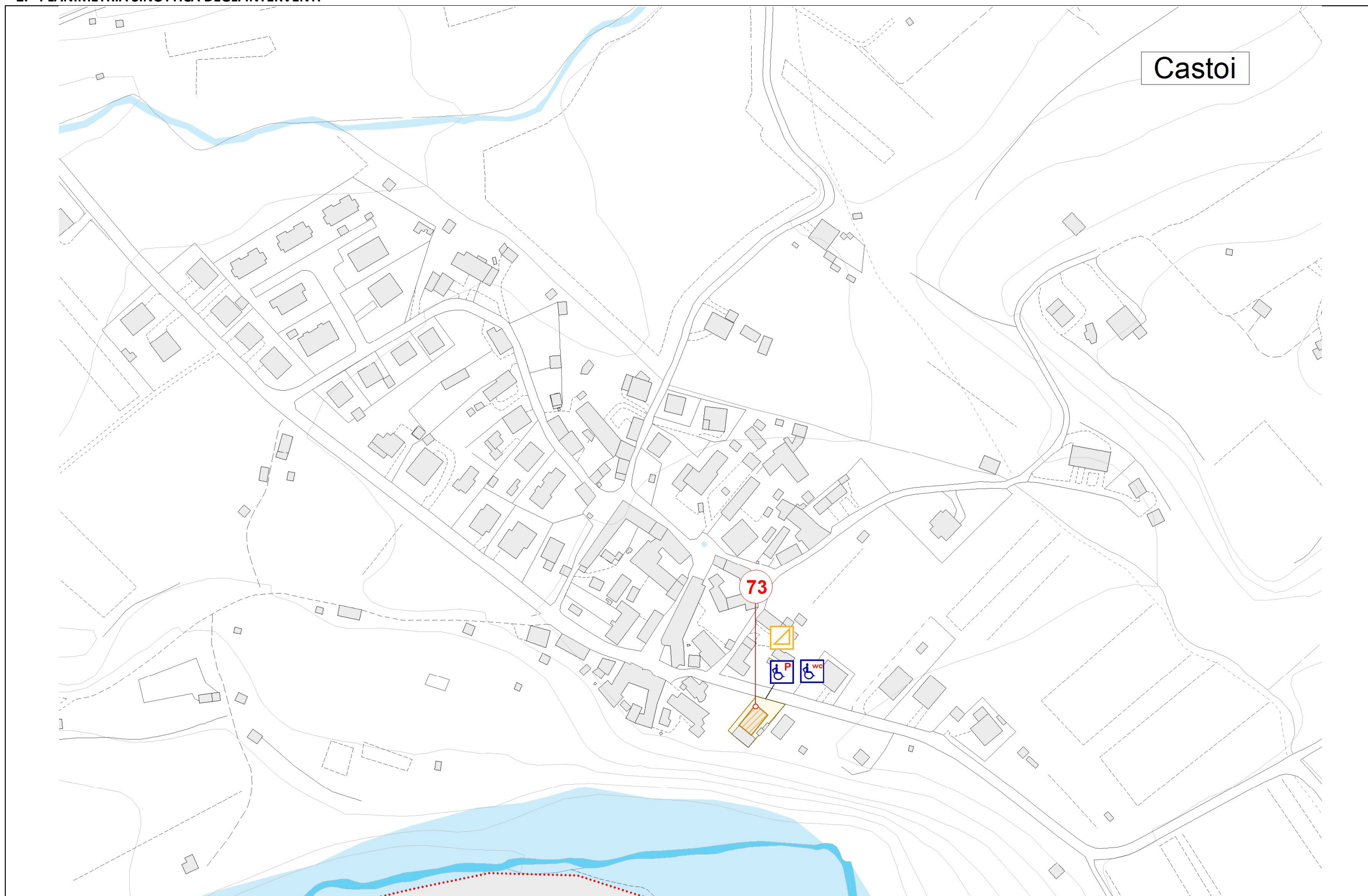



3. DESCRIZIONE E STIMA DEI COSTI DEGLI INTERVENTI PREVISTI NEGLI EDIFICI PUBBLICI

Numero Scheda	Articolo	Descrizione	Quantità	Prezzo U.M.	Costo totale €
EP 73 Prefabbricato Circolo Val Cicogna	B.3	Rampa di raccordo per superare dislivello > 2,50 cm	<i>cad</i>	<i>€/cad</i>	€
			1,00	200,00	200,00
	D.1	Rifacimento completo del bagno con adeguamento impianto idro termo sanitario, per eliminazione gradini nella pavimentazione (completo di lavabo e tazza wc)	<i>a corpo</i>	10.000,00	10.000,00
	F.5.2	Realizzazione di un posto auto riservato (comprensivo di segnaletica orizzontale e verticale) - Con verniciatura e cartello	<i>cad</i>	<i>€/cad</i>	€
			1,00	300,00	300,00
		SOMMANO			10.500,00

CASTOI	SCHEDA PROGETTO NR.12	SOMMANO IN TOTALE INTERVENTI EDIFICI PUBBLICI	€ 10.500,00
--------	-----------------------	---	-------------

NOTE:

L'inquadramento generale ( rif. punto 1 della presente scheda di progetto) dialoga con l’Elab.03 Tav 3 “ Inquadramento interventi di progetto” scala 1: 10.000.

La presente stima si intende indicativa. Per una maggior precisione di spesa si dovrà approfondire il livello progettuale.



VISOME SCHEDA PROGETTO N.13		COMUNE DI BELLUNO
Rif. Nr Scheda Spazio Pubblico	SP53	PIANO DI ELIMINAZIONE DELLE BARRIERE ARCHITETTONICHE
Rif. Nr Scheda Edificio Pubblico	EP74	

1. PLANIMETRIA GENERALE DI INQUADRAMENTO

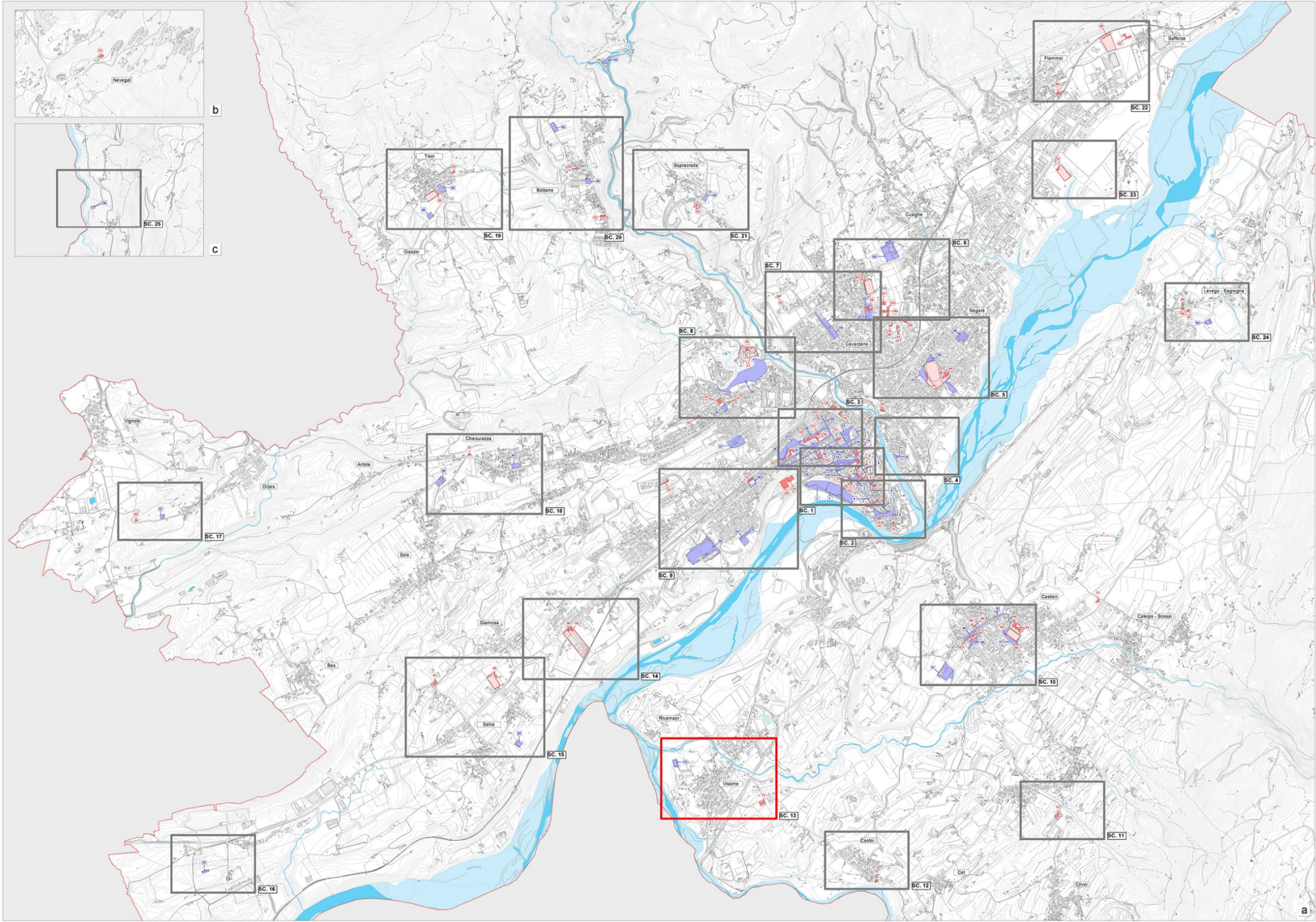



## 2. PLANIMETRIA SINOTTICA DEGLI INTERVENTI

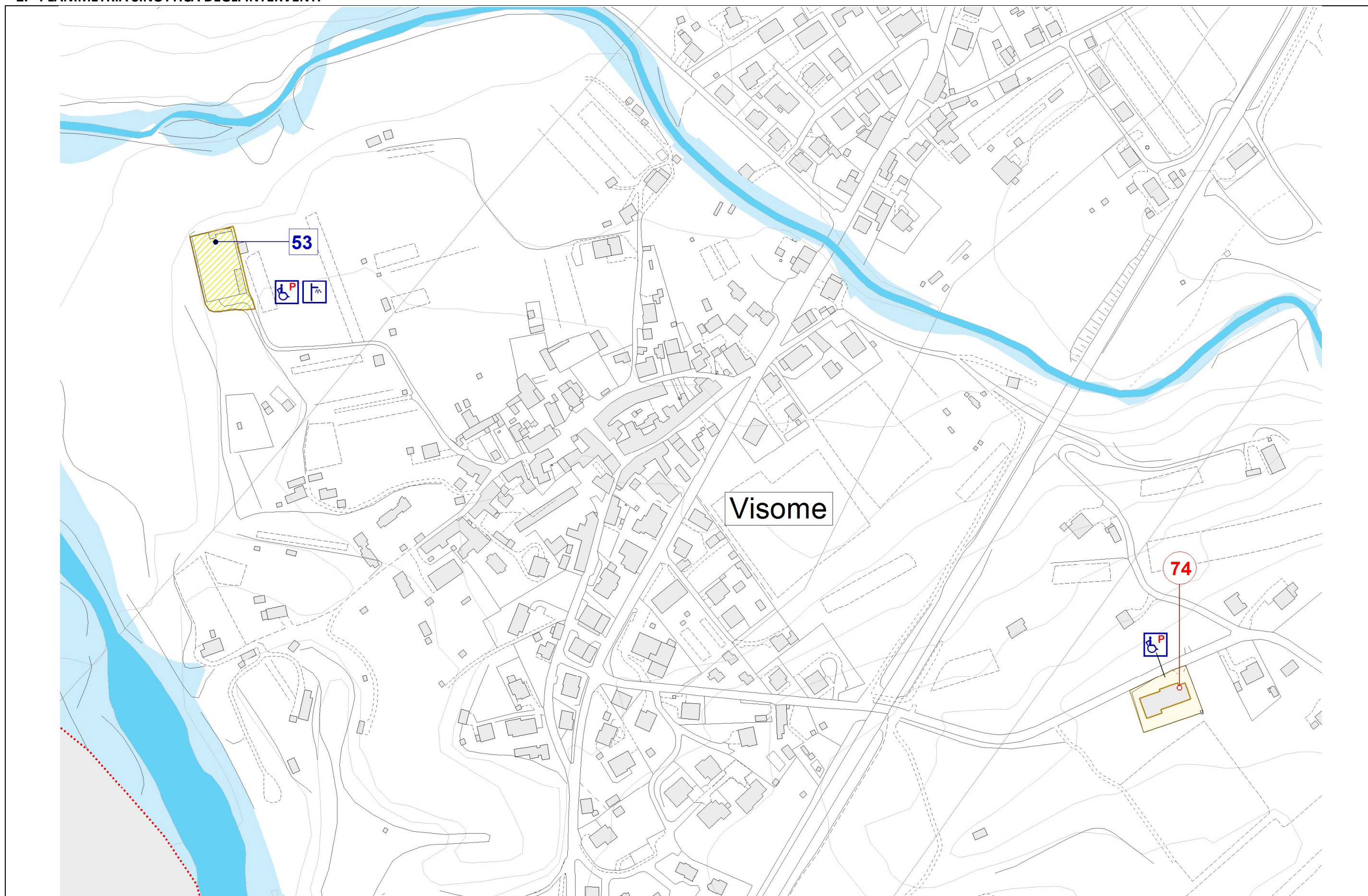



3. DESCRIZIONE E STIMA DEI COSTI DEGLI INTERVENTI PREVISTI NEGLI SPAZI PUBBLICI

Numero Scheda	Articolo	Descrizione	Quantità	Prezzo U.M.	Costo totale €
SP53	F.5.2	Realizzazione di un posto auto riservato (comprensivo di segnaletica orizzontale e verticale) - Con verniciatura e cartello	cad	€/cad	€
			1,00	300,00	300,00
	F8	Fornitura e posa in opera di pali illuminazione a sicurezza passiva. Compresi e compensati di plinto prefabbricato, palo, elementi di connessione e scatola di connessione	cad	€/cad	€
			1,00	2.150,00	2.150,00
		SOMMANO			2.450,00

4. DESCRIZIONE E STIMA DEI COSTI DEGLI INTERVENTI PREVISTI NEGLI EDIFICI PUBBLICI

Numero Scheda	Articolo	Descrizione	Quantità	Prezzo U.M.	Costo totale €
EP74 Scuola dell'Infanzia " A . Buzzatti" di Visome	F.5.2	Realizzazione di un posto auto riservato (comprensivo di segnaletica orizzontale e verticale) - Con verniciatura e cartello	cad	€/cad	€
			1,00	300,00	300,00
		SOMMANO			300,00

VISOME	SCHEDA PROGETTO NR.13	SOMMANO IN TOTALE INTERVENTI SPAZI PUBBLICI + EDIFICI PUBBLICI	€ 2.750,00
--------	-----------------------	--	------------

NOTE:

L'inquadramento generale ( rif. punto 1 della presente scheda di progetto) dialoga con l’Elab.03 Tav 3 “ Inquadramento interventi di progetto” scala 1: 10.000.

La presente stima si intende indicativa. Per una maggior precisione di spesa si dovrà approfondire il livello progettuale.



VIA MARISIGA	SCHEDA PROGETTO N.14	COMUNE DI BELLUNO
Rif. Nr Scheda Spazio Pubblico	--	PIANO DI ELIMINAZIONE DELLE BARRIERE ARCHITETTONICHE
Rif. Nr Scheda Edificio Pubblico	EP58, 59	

1. PLANIMETRIA GENERALE DI INQUADRAMENTO

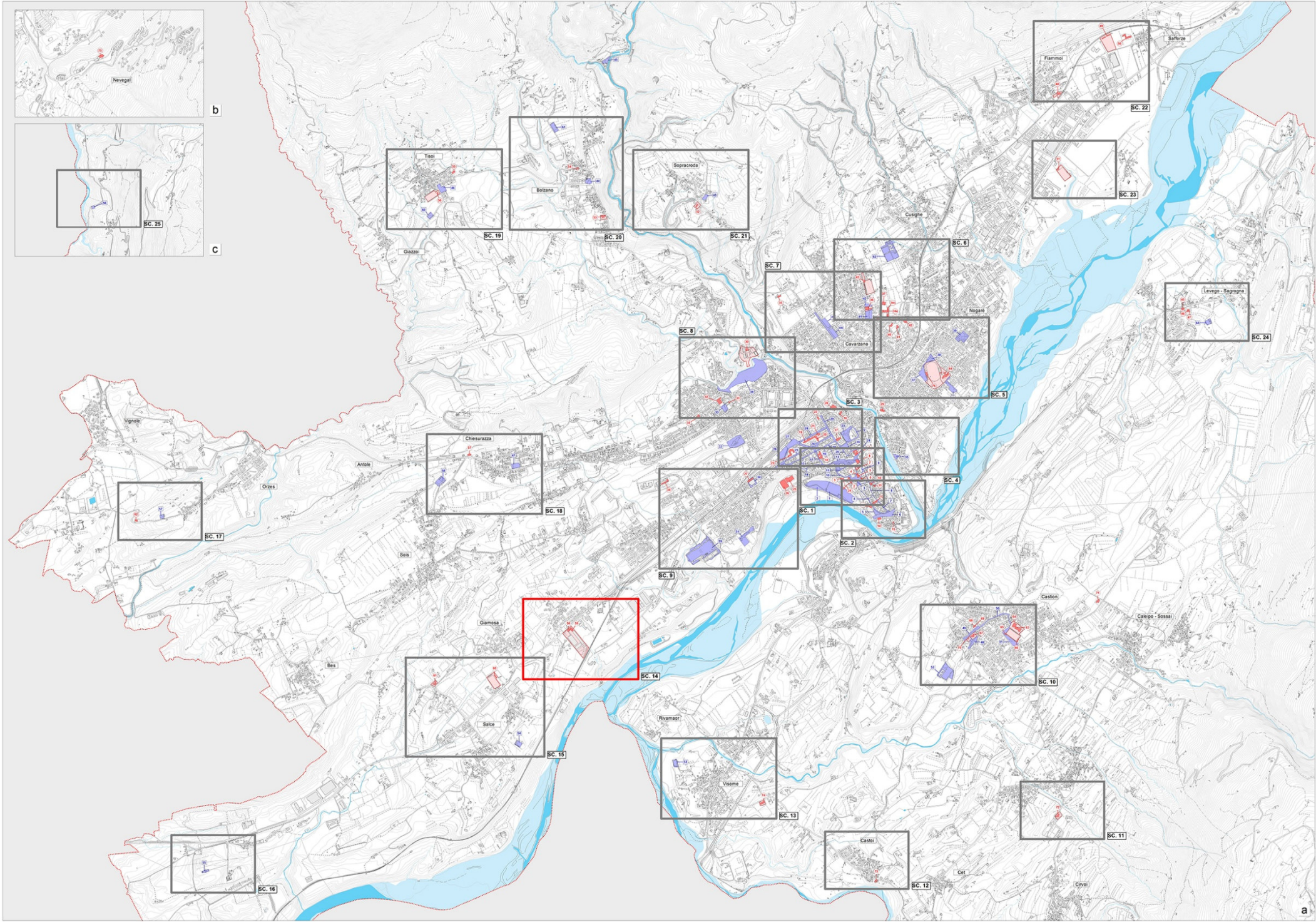



## 2. PLANIMETRIA SINOTTICA DEGLI INTERVENTI

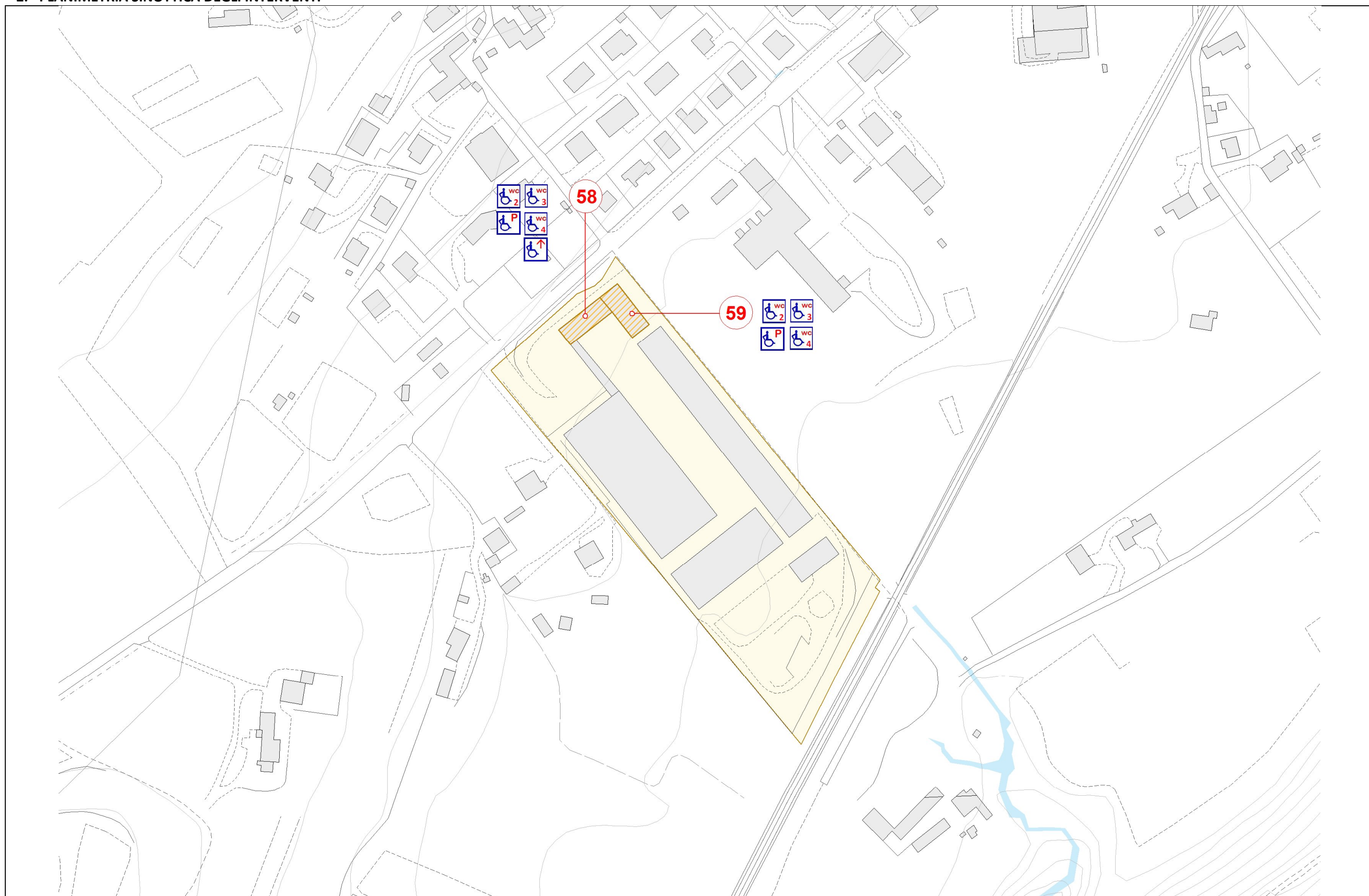



3. DESCRIZIONE E STIMA DEI COSTI DEGLI INTERVENTI PREVISTI NEGLI EDIFICI PUBBLICI

Numero Scheda	Articolo	Descrizione	Quantità	Prezzo U.M.	Costo totale €
EP 58 Ufficio Manutenzione del Comune a Marisiga	B.1	Piattaforma elevatrice integrata nella scala, in cui i gradini si convertono in piattaforma. Progettata per l'installazione in una rampa di scale e, nello specifico, per adattarsi alla tipologia di scala in oggetto. Funziona sia come piattaforma elevatrice sia come scala. Utilizzando le stesse piastrelle dei gradini sulla piattaforma elevatrice, si ottiene un'integrazione armoniosa con la scala.	<i>cad</i>	<i>€/cad</i>	€
			1,00	18.000,00	18.000,00
	D.2	Lavabo per disabili in ceramica con fronte dim. cm 67 x 60 (completo di appoggia gomiti e paraspruzzi, miscelatore meccanico monocomando con maniglia a presa facilitata con bocchello estraibile, sifone in polipropilene con scarico flessibile, in opera con esclusione delle opere murarie)	<i>cad</i>	<i>€/cad</i>	€
			1,00	387,00	387,00
	D.3	Vaso water in vetrochina per disabili - tipo a pavimento - dim. cm 57x38 (completo di sifone, cassetta, batteria e comando di scarico di tipo agevolato, in opera con esclusione delle opere murarie)	<i>cad</i>	<i>€/cad</i>	€
			1,00	601,72	601,72
	D.4	Maniglioni: set completo per servizio igienico	<i>a corpo</i>	505,95	505,95
	F.5.2	Realizzazione di un posto auto riservato (comprensivo di segnaletica orizzontale e verticale) - Con verniciatura e cartello	<i>cad</i>	<i>€/cad</i>	€
			1,00	300,00	300,00
EP59 Archivi Comunali a Marisiga	D.2	Lavabo per disabili in ceramica con fronte dim. cm 67 x 60 (completo di appoggia gomiti e paraspruzzi, miscelatore meccanico monocomando con maniglia a presa facilitata con bocchello estraibile, sifone in polipropilene con scarico flessibile, in opera con esclusione delle opere murarie)	<i>cad</i>	<i>€/cad</i>	€
			1,00	387,00	387,00
	D.3	Vaso water in vetrochina per disabili - tipo a pavimento - dim. cm 57x38 (completo di sifone, cassetta, batteria e comando di scarico di tipo agevolato, in opera con esclusione delle opere murarie)	<i>cad</i>	<i>€/cad</i>	€
			1,00	601,72	601,72
	D.4	Maniglioni: set completo per servizio igienico	<i>a corpo</i>	505,95	505,95
	F.5.2	Realizzazione di un posto auto riservato (comprensivo di segnaletica orizzontale e verticale) - Con verniciatura e cartello	<i>cad</i>	<i>€/cad</i>	€
			1,00	300,00	300,00
		SOMMANO			21.589,34

VIA MARISIGA	SCHEDA PROGETTO NR.14	SOMMANO IN TOTALE INTERVENTI EDIFICI PUBBLICI	€ 21.589,34
--------------	-----------------------	---	-------------

NOTE:

L'inquadramento generale ( rif. punto 1 della presente scheda di progetto) dialoga con l’Elab.03 Tav 3 “ Inquadramento interventi di progetto” scala 1: 10.000.

La presente stima si intende indicativa. Per una maggior precisione di spesa si dovrà approfondire il livello progettuale.



GIAMOSA-SALCE	SCHEDA PROGETTO N.15	COMUNE DI BELLUNO
Rif. Nr Scheda Spazio Pubblico	SP54	PIANO DI ELIMINAZIONE DELLE BARRIERE ARCHITETTONICHE
Rif. Nr Scheda Edificio Pubblico	EP60, 61	

1. PLANIMETRIA GENERALE DI INQUADRAMENTO

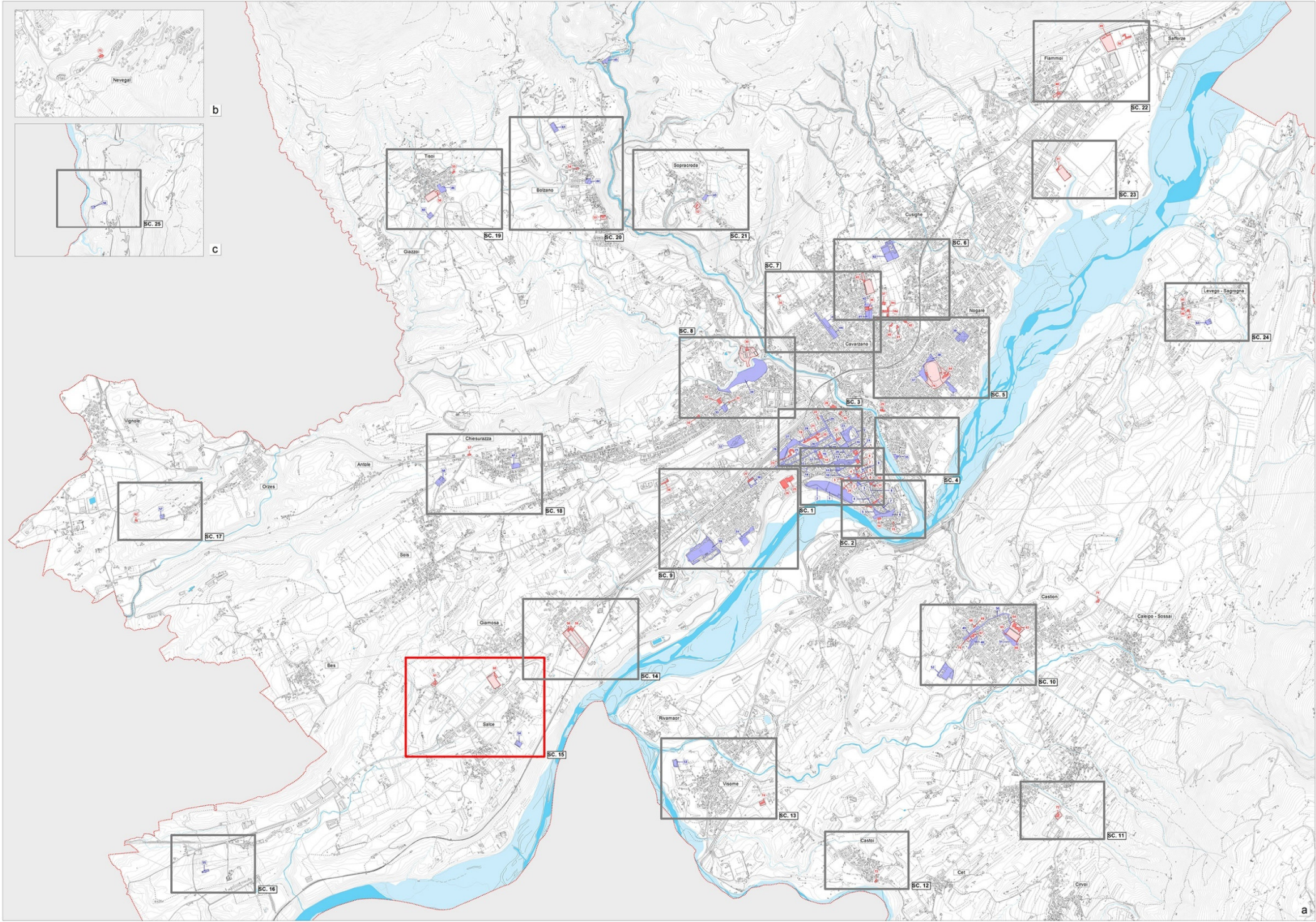



## 2. PLANIMETRIA SINOTTICA DEGLI INTERVENTI

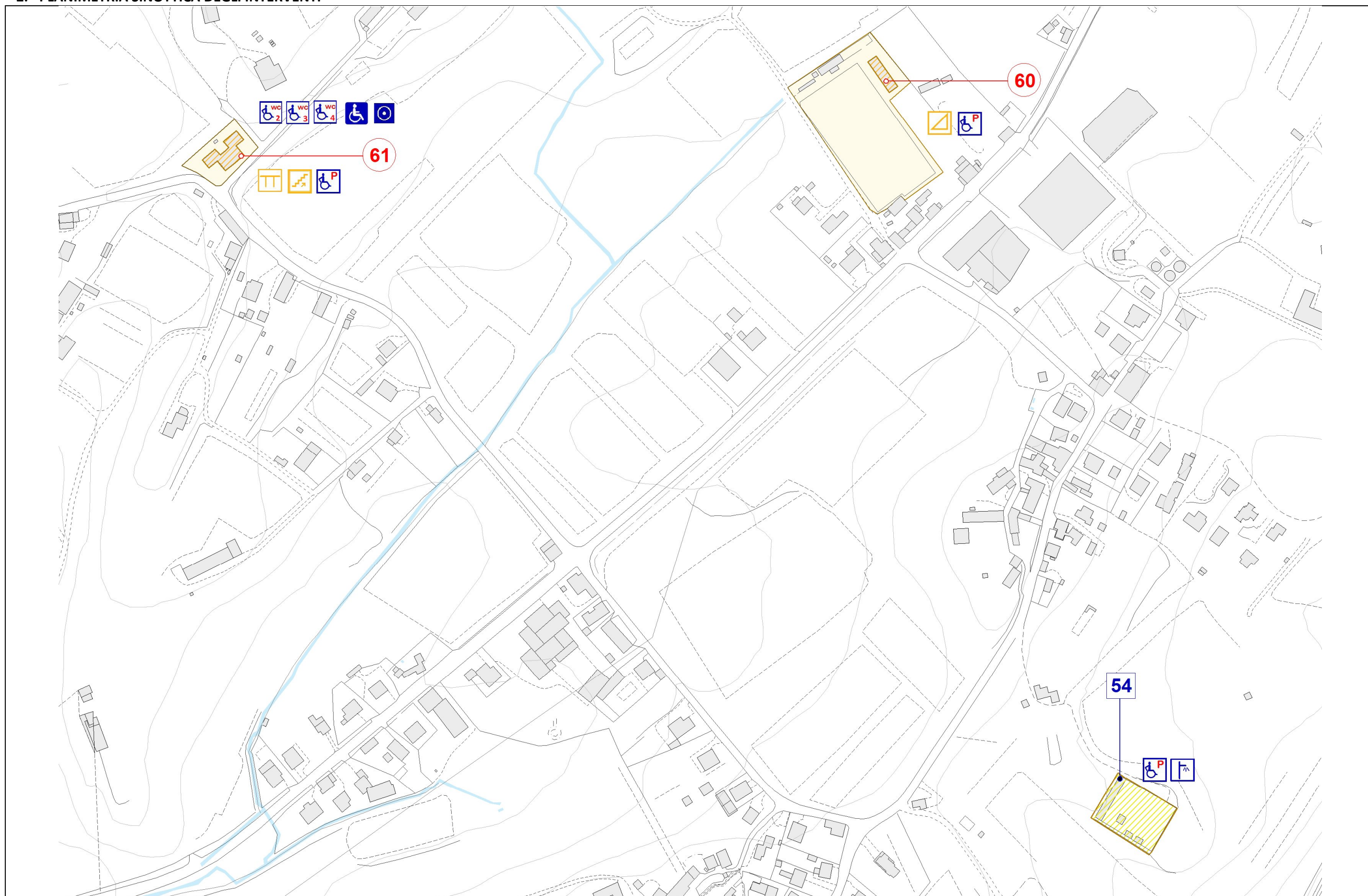



3. DESCRIZIONE E STIMA DEI COSTI DEGLI INTERVENTI PREVISTI NEGLI SPAZI PUBBLICI

Numero Scheda	Articolo	Descrizione	Quantità	Prezzo U.M.	Costo totale €
SP54 Cimitero Salce	F.5.2	Realizzazione di un posto auto riservato (comprensivo di segnaletica orizzontale e verticale) - Con verniciatura e cartello	cad	€/cad	€
			1,00	300,00	300,00
	F8	Fornitura e posa in opera di pali illuminazione a sicurezza passiva. Compresi e compensati di plinto prefabbricato, palo, elementi di connessione e scatola di connessione	cad	€/cad	€
			1,00	2.150,00	2.150,00
		SOMMANO			2.450,00



4. DESCRIZIONE E STIMA DEI COSTI DEGLI INTERVENTI PREVISTI NEGLI EDIFICI PUBBLICI

Numero Scheda	Articolo	Descrizione	Quantità	Prezzo U.M.	Costo totale €
EP60 Fabbricato Campo Sportivo di Salce	B.3	Rampa di raccordo per superare dislivello > 2,50 cm	<i>cad</i>	<i>€/cad</i>	€
			1,00	200,00	200,00
	F.5.2	Realizzazione di un posto auto riservato (comprensivo di segnaletica orizzontale e verticale) - Con verniciatura e cartello	<i>cad</i>	<i>€/cad</i>	€
			1,00	300,00	300,00
EP61 Scuola Elementare " M. Cappellari" di Giamosa	A.1	Corrimano in alluminio estruso, spessore 40 mm, sul quale è applicato un profilo in polycarbonato (spessore 2,5 mm) antiurto, autoestinguente con superficie gofrata antigraffio, colorato in massa, resistente alla disinfezione chimica e meccanica; ignifugo classe 1 a parete e F2 al fumo, secondo normative AFNOR NF16/101	<i>m</i>	<i>€/m</i>	€
			6,00	60,00	360,00
	B.2	Installazione montascale	<i>cad</i>	<i>€/cad</i>	€
			1,00	7.200,00	7.200,00
	B.4	Installazione simbolo di accessibilità	<i>cad</i>	<i>€/cad</i>	€
			1,00	50,00	50,00
	B.5	Impianto citofonico e campanello	<i>cad</i>	<i>€/cad</i>	€
			1,00	300,00	300,00
	D.2	Lavabo per disabili in ceramica con fronte dim. cm 67 x 60 (completo di appoggia gomiti e paraspruzzi, miscelatore meccanico monocomando con maniglia a presa facilitata con bocchello estraibile, sifone in polipropilene con scarico flessibile, in opera con esclusione delle opere murarie)	<i>cad</i>	<i>€/cad</i>	€
			1,00	387,00	387,00
	D.3	Vaso water in vetrochina per disabili - tipo a pavimento - dim. cm 57x38 (completo di sifone, cassetta, batteria e comando di scarico di tipo agevolato, in opera con esclusione delle opere murarie)	<i>cad</i>	<i>€/cad</i>	€
			1,00	601,72	601,72
	D.4	Maniglioni: set completo per servizio igienico	<i>a corpo</i>	505,95	505,95
	F.5.2	Realizzazione di un posto auto riservato (comprensivo di segnaletica orizzontale e verticale) - Con verniciatura e cartello	<i>cad</i>	<i>€/cad</i>	€
			1,00	300,00	300,00
		SOMMANO			10.204,67

GIAMOSA-SALCE	SCHEDA PROGETTO NR.15	SOMMANO IN TOTALE INTERVENTI SPAZI PUBBLICI + EDIFICI PUBBLICI	€ 12.654,67
---------------	-----------------------	--	-------------

NOTE:

L'inquadramento generale ( rif. punto 1 della presente scheda di progetto) dialoga con l’Elab.03 Tav 3 “ Inquadramento interventi di progetto” scala 1: 10.000.

La presente stima si intende indicativa. Per una maggior precisione di spesa si dovrà approfondire il livello progettuale.



SAN FERMO		SCHEDA PROGETTO N.16	COMUNE DI BELLUNO
Rif. Nr Scheda Spazio Pubblico		SP55	PIANO DI ELIMINAZIONE DELLE BARRIERE ARCHITETTONICHE
Rif. Nr Scheda Edificio Pubblico		--	

1. PLANIMETRIA GENERALE DI INQUADRAMENTO

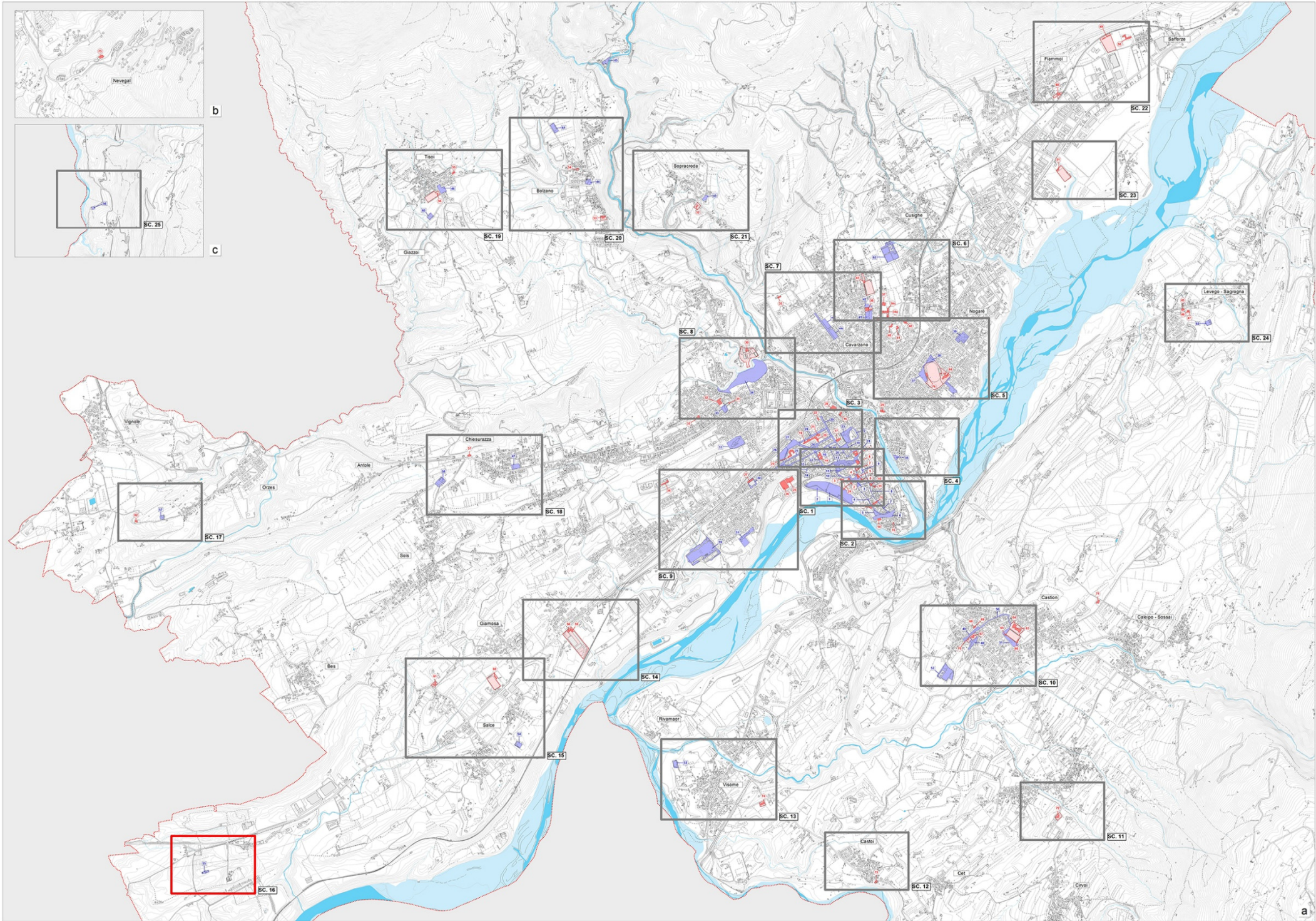



## 2. PLANIMETRIA SINOTTICA DEGLI INTERVENTI

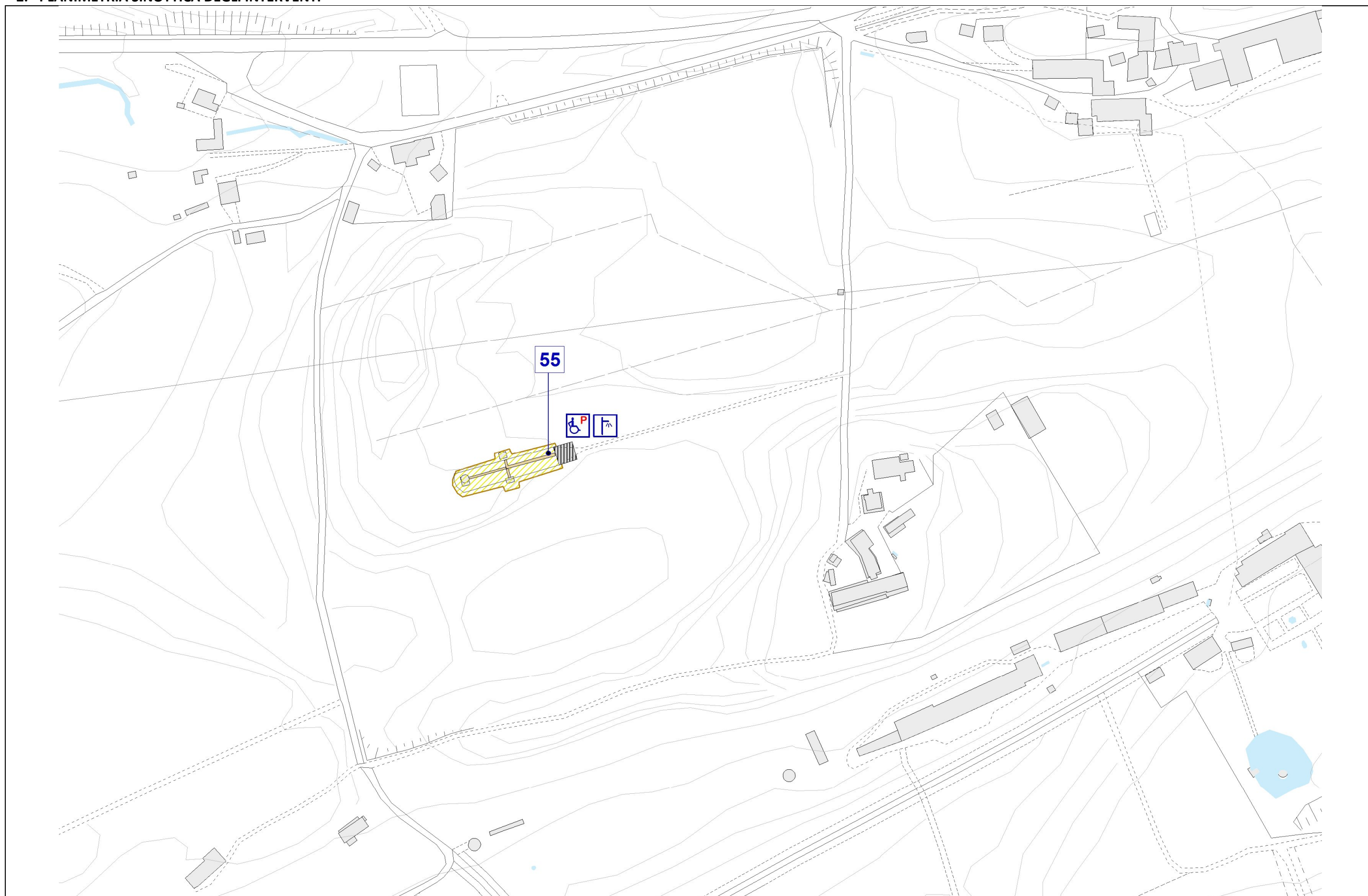



3. DESCRIZIONE E STIMA DEI COSTI DEGLI INTERVENTI PREVISTI NEGLI SPAZI PUBBLICI

Numero Scheda	Articolo	Descrizione	Quantità	Prezzo U.M.	Costo totale €
SP55 Cimitero di S. Fermo	E.2.1	Demolizione e ricostruzione di tratti di pavimentazione al fine di renderla piana, antistruddociolo e priva di elementi sporgenti) - In asfalto	mq	€/mq	€
			120,00	50,00	6.000,00
	E3	Consolidamento aree in ghiaino con pavimentazione in conglomerato ecologico	mq	€/mq	€
			100,00	80,00	8.000,00
	F.5.2	Realizzazione di un posto auto riservato (comprensivo di segnaletica orizzontale e verticale) - Con verniciatura e cartello	cad	€/cad	€
			1,00	300,00	300,00
	F8	Fornitura e posa in opera di pali illuminazione a sicurezza passiva. Compresi e compensati di plinto prefabbricato, palo, elementi di connessione e scatola di connessione	cad	€/cad	€
			1,00	2.150,00	2.150,00
		SOMMANO			16.450,00

SAN FERMO	SCHEDA PROGETTO NR.16	SOMMANO IN TOTALE INTERVENTI SPAZI PUBBLICI	€ 16.450,00
-----------	-----------------------	---	-------------

NOTE:

L'inquadramento generale ( rif. punto 1 della presente scheda di progetto) dialoga con l'Elab.03 Tav 3 “ Inquadramento interventi di progetto” scala 1: 10.000.

La presente stima si intende indicativa. Per una maggior precisione di spesa si dovrà approfondire il livello progettuale.



ORZES	SCHEDA PROGETTO N.17	COMUNE DI BELLUNO
Rif. Nr Scheda Spazio Pubblico	SP57	PIANO DI ELIMINAZIONE DELLE BARRIERE ARCHITETTONICHE
Rif. Nr Scheda Edificio Pubblico	ED62	

1. PLANIMETRIA GENERALE DI INQUADRAMENTO

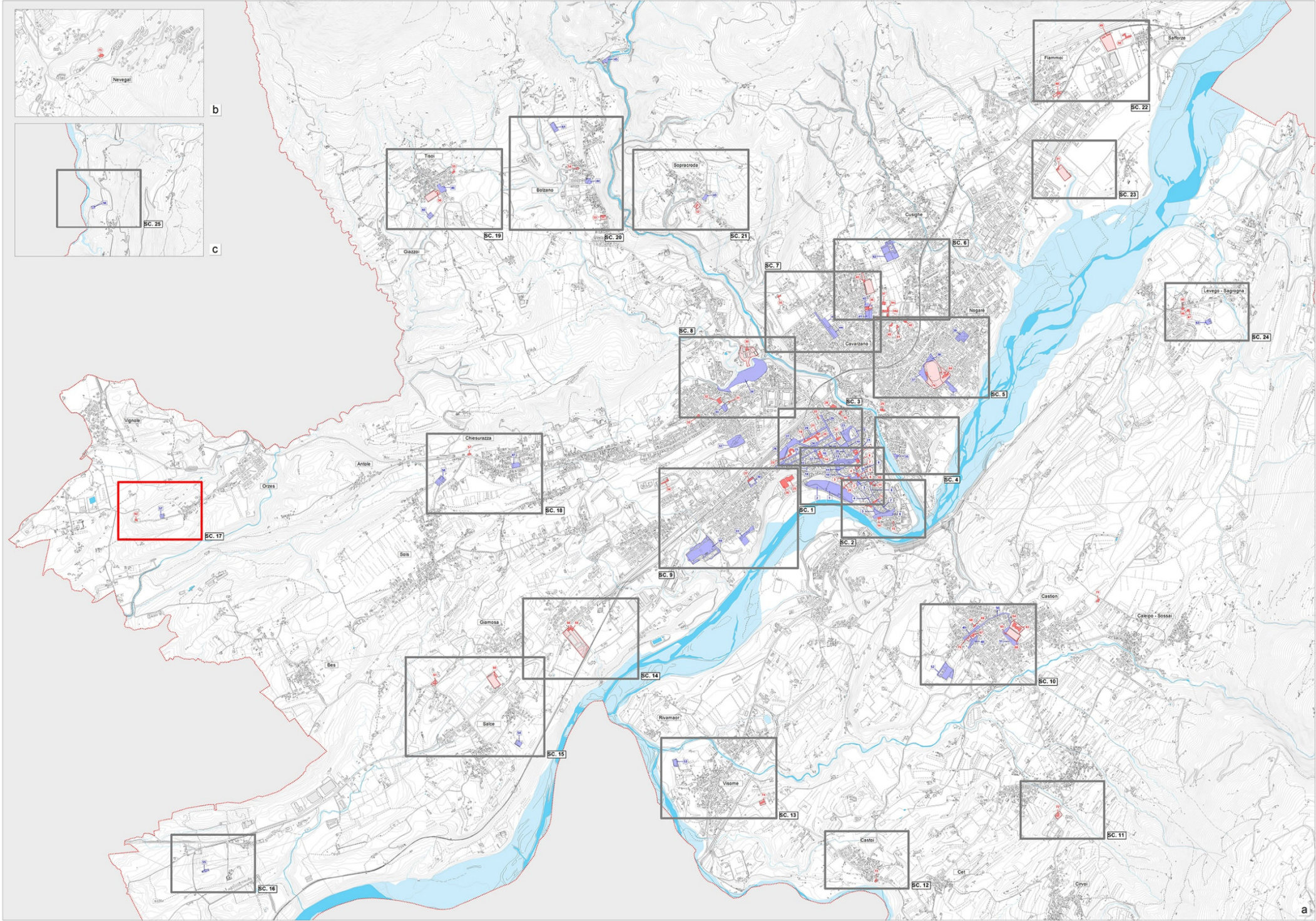



## 2. PLANIMETRIA SINOTTICA DEGLI INTERVENTI

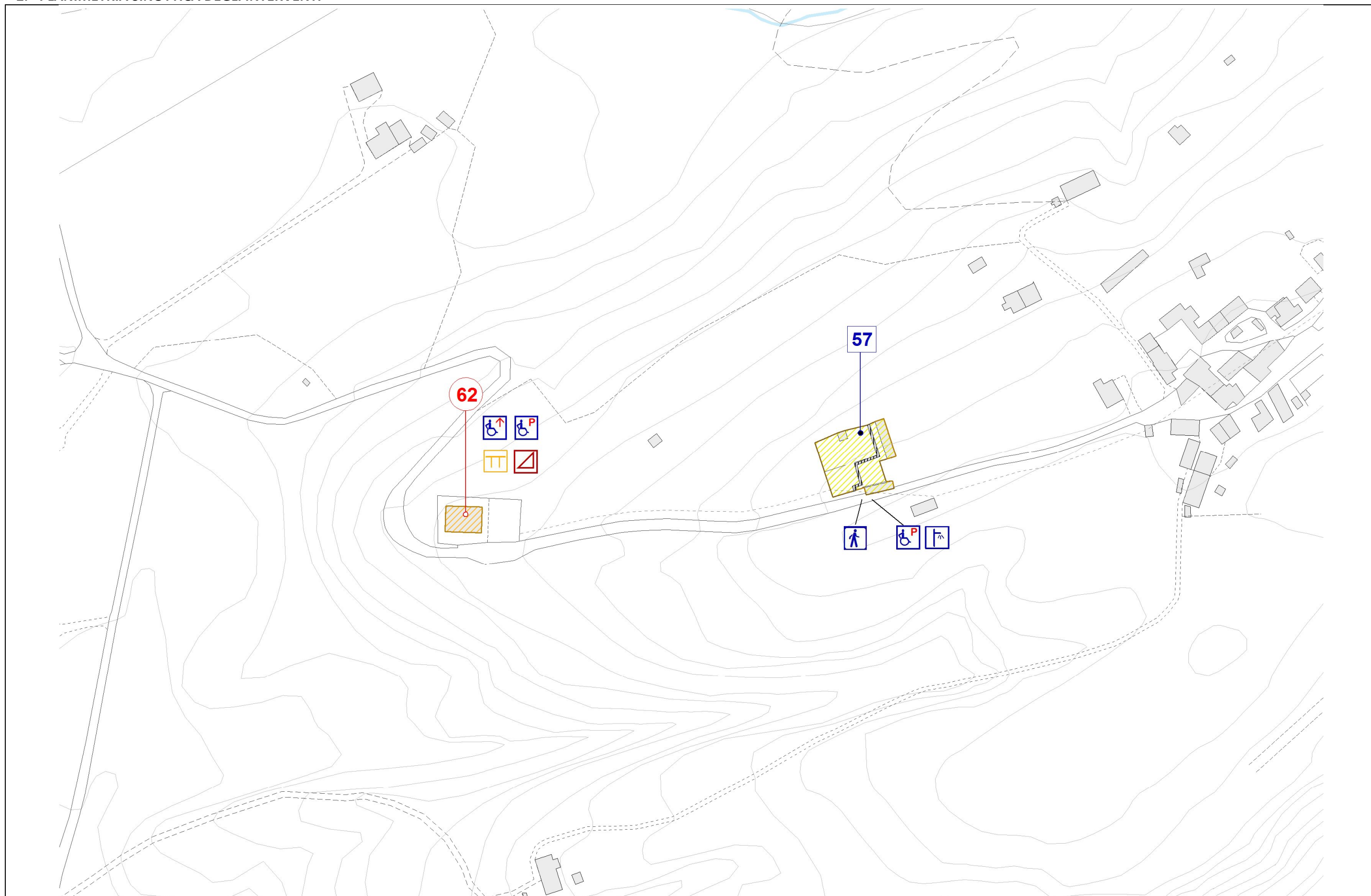

3. DESCRIZIONE E STIMA DEI COSTI DEGLI INTERVENTI PREVISTI NEGLI SPAZI PUBBLICI

Numero Scheda	Articolo	Descrizione	Quantità	Prezzo U.M.	Costo totale €
SP57 Cimitero di Orzes	E.2.1	Demolizione e ricostruzione di tratti di pavimentazione al fine di renderla piana, antisdrucchiolo e priva di elementi sporgenti) - In asfalto	<i>mq</i>	<i>€/mq</i>	€
			80,00	50,00	4.000,00
	F3	Realizzazione di attraversamento semaforico pedonale su strada a doppio senso di marcia, comprensivo di fornitura e posa delle paline e lanterne per traffico veicolare e per i pedoni, di centralina semaforica, fornitura e messa in opera di n. 2 pulsanti per chiamata per non vedenti e n. 2 dispositivi sonori per non vedenti secondo normativa CEI 214-7, completo di scavi e reinterri, allacciamenti, posa di cavi elettrici,(escluso contatore ed allacciamento alla linea elettrica)	<i>cad</i>	<i>€/cad</i>	€
			1,00	5.500,00	5.500,00
	F.5.2	Realizzazione di un posto auto riservato (comprensivo di segnaletica orizzontale e verticale) - Con verniciatura e cartello	<i>cad</i>	<i>€/cad</i>	€
			1,00	300,00	300,00
	F8	Fornitura e posa in opera di pali illuminazione a sicurezza passiva. Compresi e compensati di plinto prefabbricato, palo, elementi di connessione e scatola di connessione	<i>cad</i>	<i>€/cad</i>	€
			1,00	2.150,00	2.150,00
		SOMMANO			11.950,00

4. DESCRIZIONE E STIMA DEI COSTI DEGLI INTERVENTI PREVISTI NEGLI EDIFICI PUBBLICI

Numero Scheda	Articolo	Descrizione	Quantità	Prezzo U.M.	Costo totale €
ED 62 Ex Scuola Elementare " S. Barozzi" di Orzes	E.1	Formazione abbassamento longitudinale del marciapiede con rampa pendenza massima 8-10 %, compresa la demolizione e nuova posa del cordolo, demolizioni, ripristino della pavimentazione in asfalto, formazione di n. 1 banda tattile –cromatica per ipovedenti, preferibilmente verniciata di colore giallo.	<i>cad</i>	<i>€/cad</i>	€
			1,00	800,00	800,00
	A.1	Corrimano in alluminio estruso, spessore 40 mm, sul quale è applicato un profilo in policarbonato (spessore 2,5 mm) antiurto, autoestinguente con superficie gofrata antigraffio, colorato in massa, resistente alla disinfezione chimica e meccanica; ignifugo classe 1 a parete e F2 al fumo, secondo normative AFNOR NF16/101	<i>cad</i>	<i>€/cad</i>	€
			6,00	60,00	360,00
	B.1	Piattaforma elevatrice integrata nella scala, in cui i gradini si convertono in piattaforma. Progettata per l'installazione in una rampa di scale e, nello specifico, per adattarsi alla tipologia di scala in oggetto. Funziona sia come piattaforma elevatrice sia come scala. Utilizzando le stesse piastrelle dei gradini sulla piattaforma elevatrice, si ottiene un'integrazione armoniosa con la scala.	<i>cad</i>	<i>€/cad</i>	€
			1,00	18.000,00	18.000,00
	F.5.2	Realizzazione di un posto auto riservato (comprensivo di segnaletica orizzontale e verticale) - Con verniciatura e cartello	<i>cad</i>	<i>€/cad</i>	€
			1,00	300,00	300,00
		SOMMANO			19.460,00

ORZES	SCHEDA PROGETTO NR.17	SOMMANO IN TOTALE INTERVENTI SPAZI PUBBLICI	€ 31.410,00
-------	-----------------------	---	-------------

NOTE:

L'inquadramento generale ( rif. punto 1 della presente scheda di progetto) dialoga con l’Elab.03 Tav 3 “ Inquadramento interventi di progetto” scala 1: 10.000.

La presente stima si intende indicativa. Per una maggior precisione di spesa si dovrà approfondire il livello progettuale.



<b>CHIESURAZZA</b>	<b>SCHEDA PROGETTO N.18</b>	<b>COMUNE DI BELLUNO</b>
Rif. Nr Scheda Spazio Pubblico	SP47, SP58	<b>PIANO DI ELIMINAZIONE DELLE BARRIERE ARCHITETTONICHE</b>
Rif. Nr Scheda Edificio Pubblico	EP57	

## 1. PLANIMETRIA GENERALE DI INQUADRAMENTO

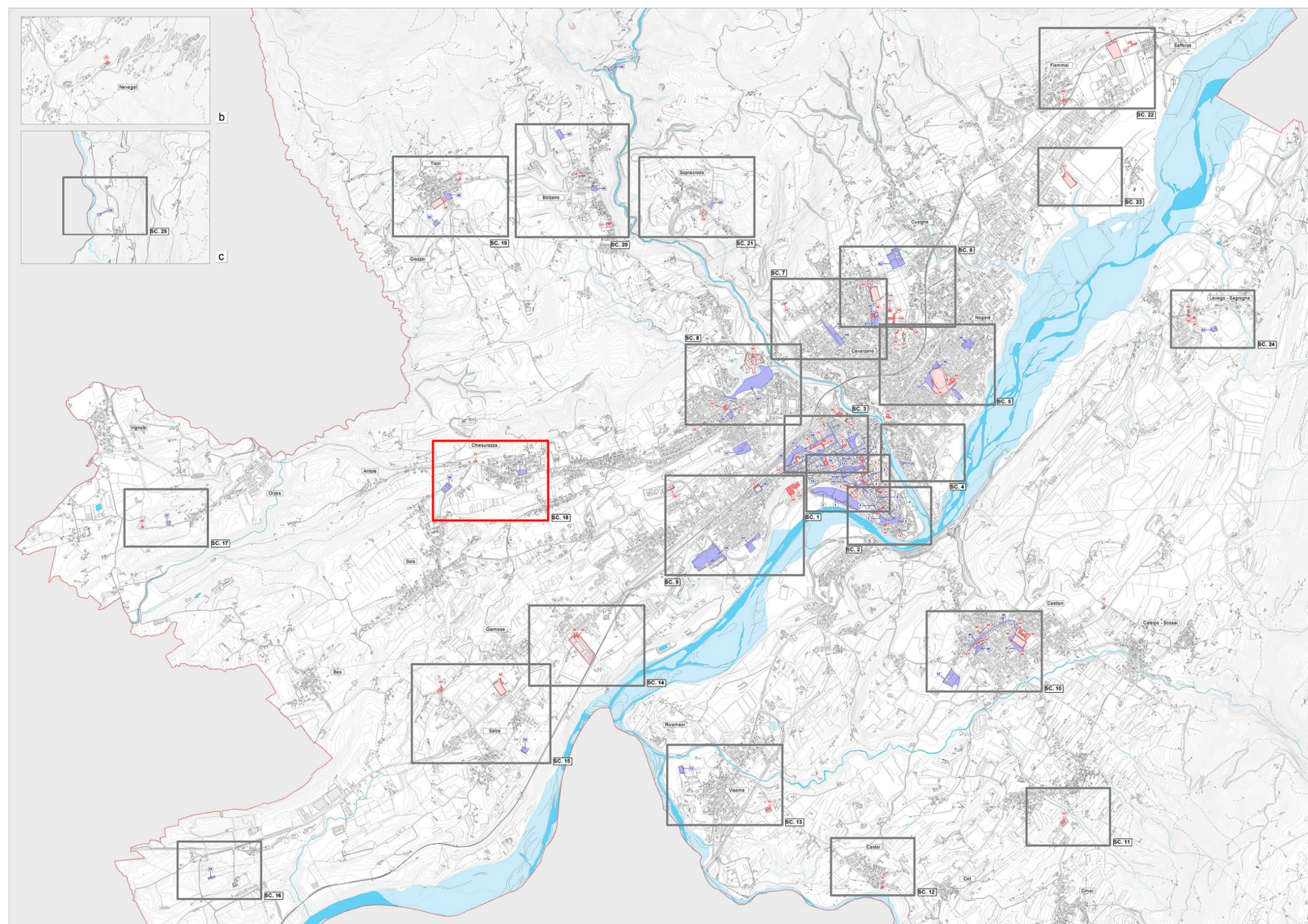



2. PLANIMETRIA SINOTTICA DEGLI INTERVENTI

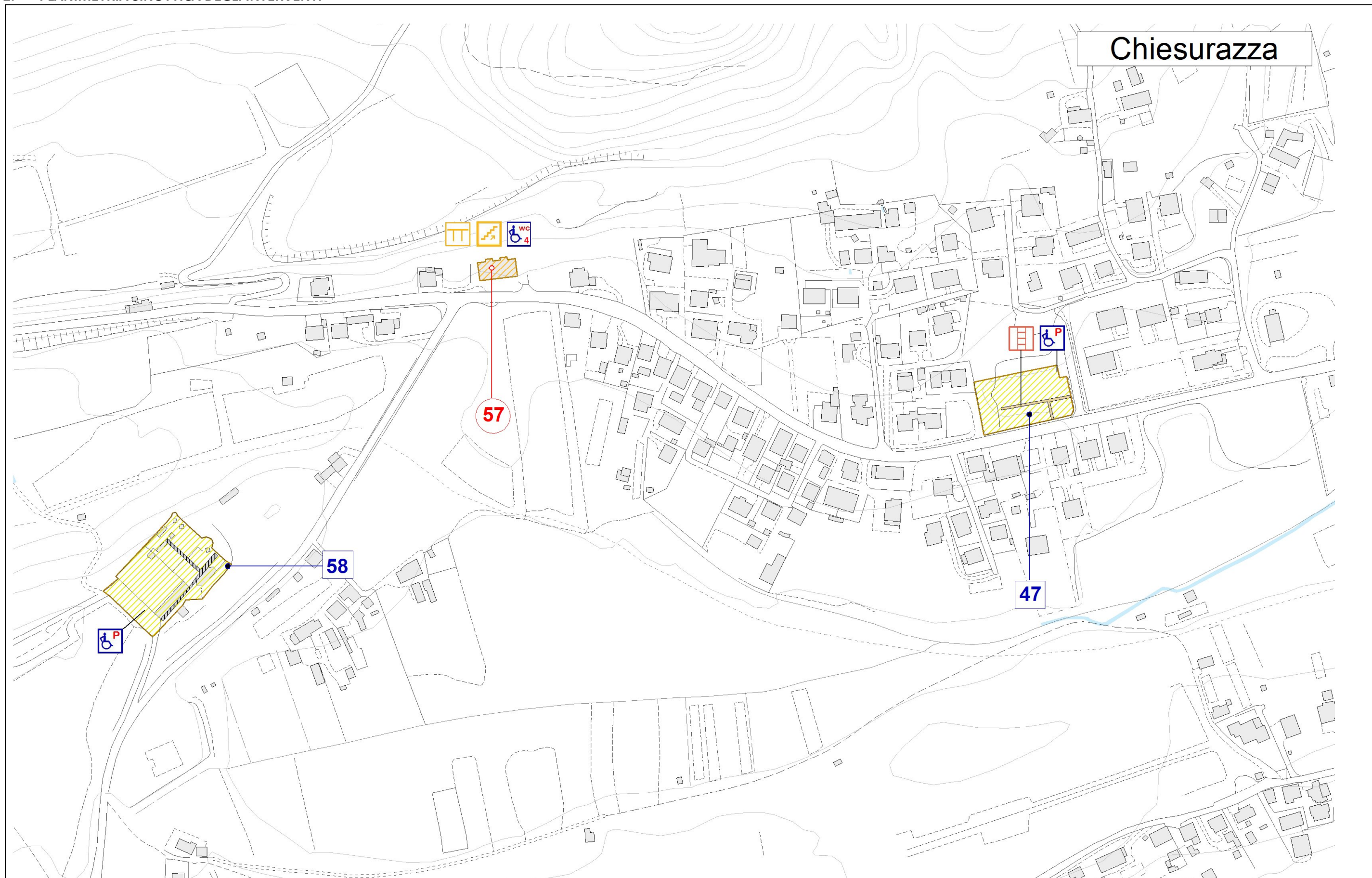



3. DESCRIZIONE E STIMA DEI COSTI DEGLI INTERVENTI PREVISTI NEGLI SPAZI PUBBLICI

Numero Scheda	Articolo	Descrizione	Quantità	Prezzo U.M.	Costo totale €
SP47 Parco di Chiesurazza	E.3	Consolidamento aree in ghiaio con pavimentazione in conglomerato ecologico	mq	€/mq	€
			130,00	80,00	10.400,00
	C.1	Fornitura e posa in opera di percorso tattile e visivamente contrastato per non vedenti o ipovedenti, realizzato secondo codice LOGES costituito da piastrelle in gres fine porcellanato non smaltato, antigelive con assorbimento all'acqua minore di 0,10% secondo UNI EN 10545-3, resistenza alla flessione maggiore di N/mm2 50-60 secondo UNI EN 10545-4 con superficie antisdrucciolo secondo ASTM C-1028. Posate senza fuga su letto di legante incollante di categoria C2E secondo EN 12004, nella larghezza di cm 60	m	€/mq	€
			130,00	135,00	17.550,00
	F.5.1	Realizzazione di un posto auto riservato (comprensivo di segnaletica orizzontale e verticale) - Con verniciatura e cartello	cad	€/cad	€
			1,00	820,00	820,00
SP58 Cimitero di Antole	E.2	Demolizione e ricostruzione di tratti di pavimentazione al fine di renderla piana, antisdrucciolo e priva di elementi sporgenti)	mq	€/mq	€
			250,00	50,00	12.500,00
	F.5.1	Realizzazione di un posto auto riservato (comprensivo di segnaletica orizzontale e verticale) - Con verniciatura e cartello	cad	€/cad	€
			1,00	820,00	820,00
		SOMMANO			42.090,00



4. DESCRIZIONE E STIMA DEI COSTI DEGLI INTERVENTI PREVISTI NEGLI EDIFICI PUBBLICI

Numero Scheda	Articolo	Descrizione	Quantità	Prezzo U.M.	Costo totale €
EP57 Scuola Primaria " Gerolamo Segato" di Chiesurazza	B.2	Installazione montascale	<i>cad</i>	<i>€/cad</i>	€
			1,00	7.200,00	7.200,00
	A.1	Corrimano in alluminio estruso, spessore 40 mm, sul quale è applicato un profilo in polycarbonato (spessore 2,5 mm) antiurto, autoestinguente con superficie gofrata antigraffio, colorato in massa, resistente alla disinfezione chimica e meccanica; ignifugo classe 1 a parete e F2 al fumo, secondo normative AFNOR NF16/101	<i>cad</i>	<i>€/cad</i>	€
			1,00	387,00	387,00
	D.4	Maniglioni: set completo per servizio igienico	<i>a corpo</i>	505,95	505,95
		SOMMANO			8.065,95

CHIESURAZZA	SCHEDA PROGETTO NR.18	SOMMANO INTOTALE INTERVENTI SPAZI PUBBLICI + EDIFICI PUBBLICI	€ 50.155,95
-------------	-----------------------	---	-------------

NOTE:

L'inquadramento generale ( rif. punto 1 della presente scheda di progetto) dialoga con l'Elab.03 Tav 3 “ Inquadramento interventi di progetto” scala 1: 10.000.

La presente stima si intende indicativa. Per una maggior precisione di spesa si dovrà approfondire il livello progettuale.



TISOI	SCHEDA PROGETTO N.19	COMUNE DI BELLUNO
Rif. Nr Scheda Spazio Pubblico	SP46, SP60	PIANO DI ELIMINAZIONE DELLE BARRIERE ARCHITETTONICHE
Rif. Nr Scheda Edificio Pubblico	EP55, EP56	

1. PLANIMETRIA GENERALE DI INQUADRAMENTO

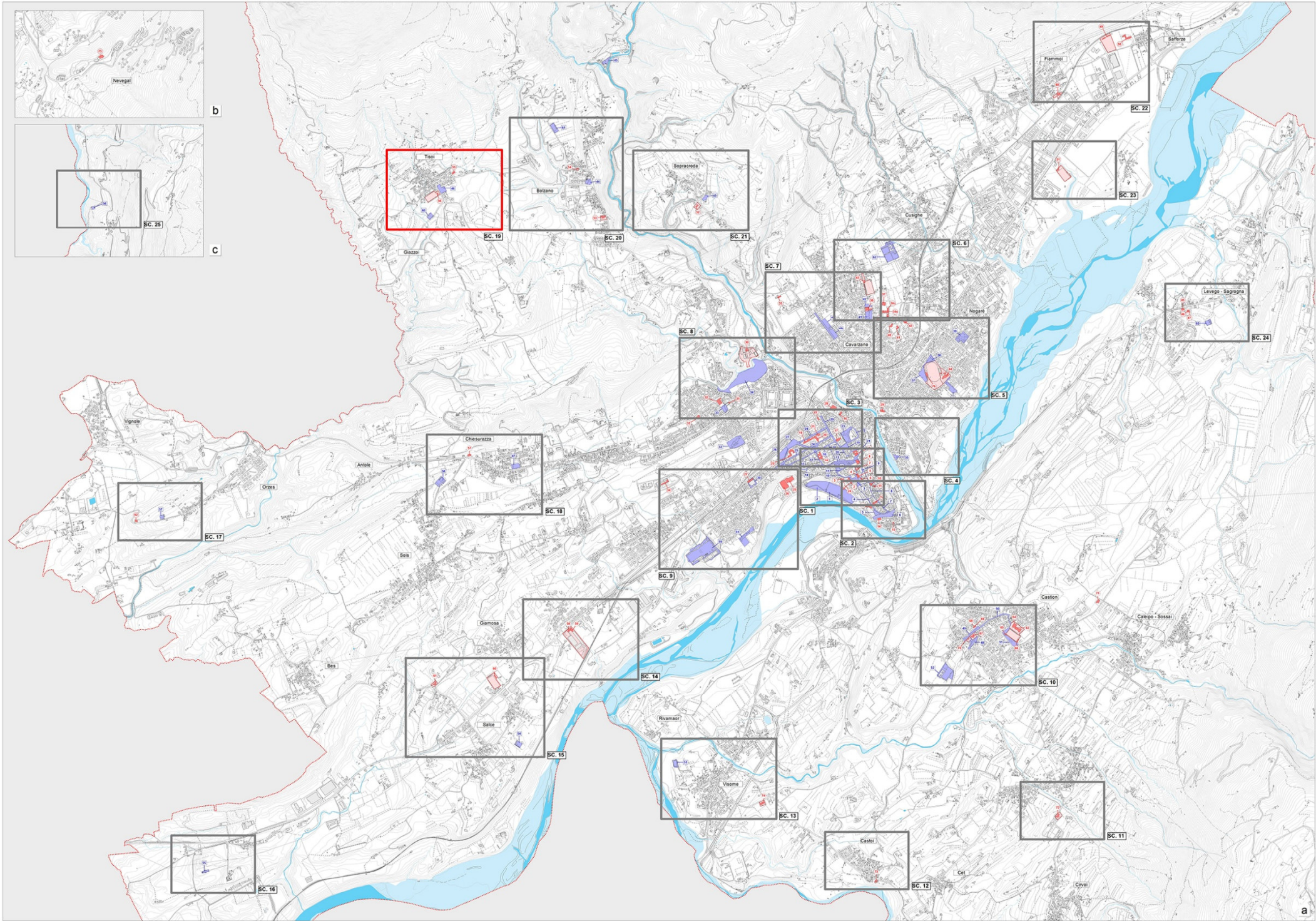



## 2. PLANIMETRIA SINOTTICA DEGLI INTERVENTI

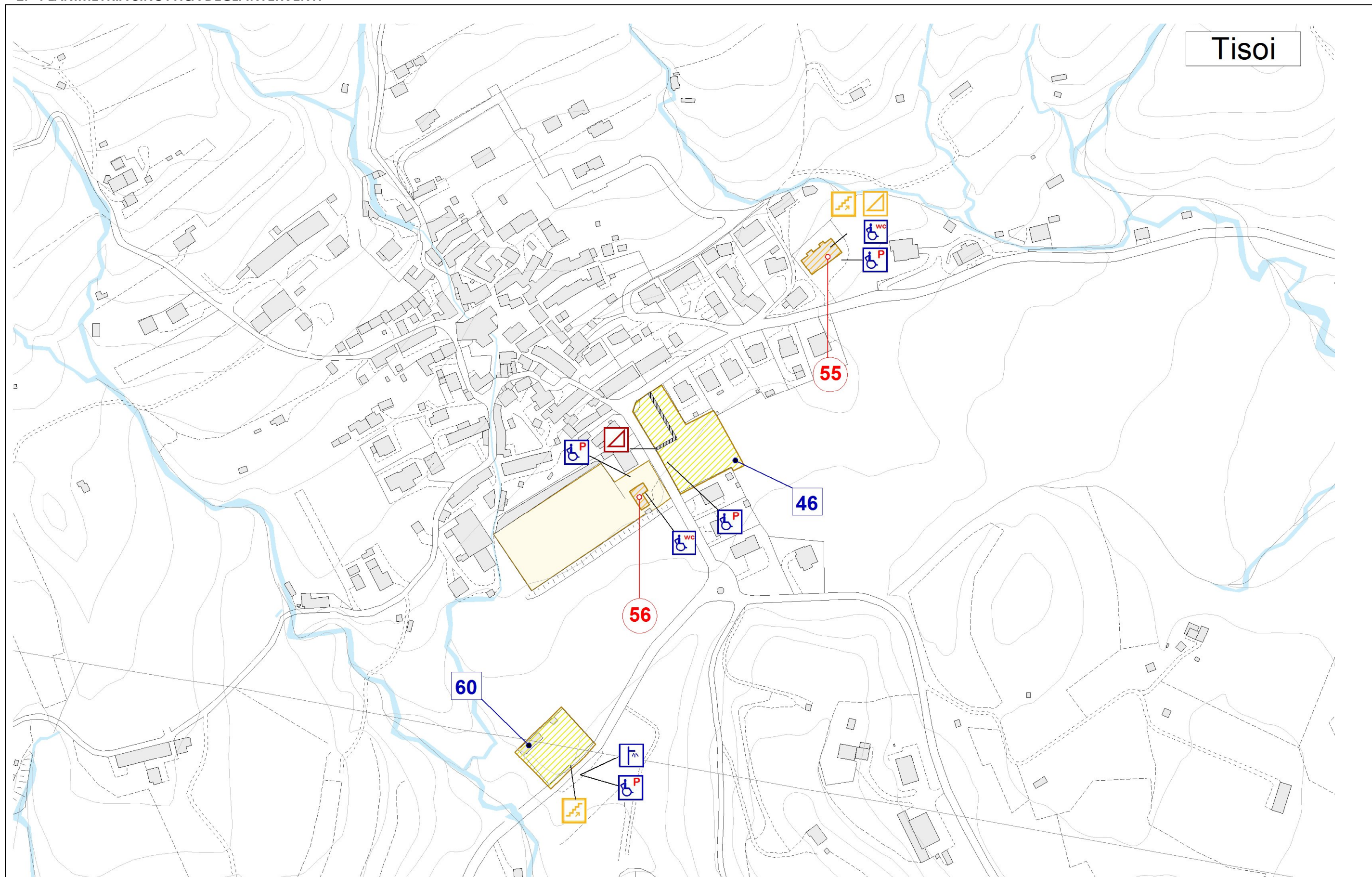



3. DESCRIZIONE E STIMA DEI COSTI DEGLI INTERVENTI PREVISTI NEGLI SPAZI PUBBLICI

Numero Scheda	Articolo	Descrizione	Quantità	Prezzo U.M.	Costo totale €
SP46 Cimitero Tisoi	E.1	Formazione abbassamento longitudinale del marciapiede con rampa pendenza massima 8-10 %, compresa la demolizione e nuova posa del cordolo, demolizioni, ripristino della pavimentazione in asfalto, formazione di n. 1 banda tattile –cromatica per ipovedenti, preferibilmente verniciata di colore giallo.	cad	€/cad	€
			1,00	800,00	800,00
	E.2.1	Demolizione e ricostruzione di tratti di pavimentazione al fine di renderla piana, antistruddociolo e priva di elementi sporgenti) - In asfalto	mq	€/mq	€
			150,00	50,00	7.500,00
	F.5.2	Realizzazione di un posto auto riservato (comprensivo di segnaletica orizzontale e verticale) - Con verniciatura e cartello	cad	€/cad	€
			1,00	300,00	300,00
SP60 Cimitero di Tisoi	E.1	Formazione abbassamento longitudinale del marciapiede con rampa pendenza massima 8-10 %, compresa la demolizione e nuova posa del cordolo, demolizioni, ripristino della pavimentazione in asfalto, formazione di n. 1 banda tattile –cromatica per ipovedenti, preferibilmente verniciata di colore giallo.	cad	€/cad	€
			1,00	800,00	800,00
	F.5.2	Realizzazione di un posto auto riservato (comprensivo di segnaletica orizzontale e verticale) - Con verniciatura e cartello	cad	€/cad	€
			1,00	300,00	300,00
	F.8	Fornitura e posa in opera di pali illuminazione a sicurezza passiva. Compresi e compensati di plinto prefabbricato, palo, elementi di connessione e scatola di connessione	cad	€/cad	€
			1,00	2.150,00	2.150,00
		SOMMANO			11.850,00



4. DESCRIZIONE E STIMA DEI COSTI DEGLI INTERVENTI PREVISTI NEGLI EDIFICI PUBBLICI

Numero Scheda	Articolo	Descrizione	Quantità	Prezzo U.M.	Costo totale €
EP55 Ex Scuola Elementare " S. Ricci" di Tisoi	B.3	Rampa di raccordo per superare dislivello > 2,50 cm	<i>cad.</i>	<i>€/cad</i>	€
			1,00	200,00	200,00
	B.2	Installazione montascale	<i>cad.</i>	<i>€/cad</i>	€
			1,00	7.200,00	7.200,00
	D.1	Rifacimento completo del bagno con adeguamento impianto idro termo sanitario, per eliminazione gradini nella pavimentazione (completo di lavabo e tazza wc)	<i>a corpo</i>	10.000,00	10.000,00
	F.5.2	Realizzazione di un posto auto riservato (comprensivo di segnaletica orizzontale e verticale) - Con verniciatura e cartello	<i>cad</i>	<i>€/cad</i>	€
			1,00	300,00	300,00
EP56 Fabbricato campo sportivo di Tisoi	D.1	Rifacimento completo del bagno con adeguamento impianto idro termo sanitario, per eliminazione gradini nella pavimentazione (completo di lavabo e tazza wc)	<i>a corpo</i>	10.000,00	10.000,00
	F.5.2	Realizzazione di un posto auto riservato (comprensivo di segnaletica orizzontale e verticale) - Con verniciatura e cartello	<i>cad.</i>	<i>€/cad</i>	€
			1,00	300,00	300,00
		SOMMANO			28.000,00

TISOI	SCHEDA PROGETTO NR.19	SOMMANO IN TOTALE INTERVENTI SPAZI PUBBLICI + EDIFICI PUBBLICI	€ 39.850,00
-------	-----------------------	--	-------------

NOTE:

L'inquadramento generale ( rif. punto 1 della presente scheda di progetto) dialoga con l’Elab.03 Tav 3 “ Inquadramento interventi di progetto” scala 1: 10.000.

La presente stima si intende indicativa. Per una maggior precisione di spesa si dovrà approfondire il livello progettuale.



BOLZANO BELLUNESE	SCHEDA PROGETTO N.20	COMUNE DI BELLUNO
Rif. Nr Scheda Spazio Pubblico	SP61	PIANO DI ELIMINAZIONE DELLE BARRIERE ARCHITETTONICHE
Rif. Nr Scheda Edificio Pubblico	EP53, EP54	

1. PLANIMETRIA GENERALE DI INQUADRAMENTO

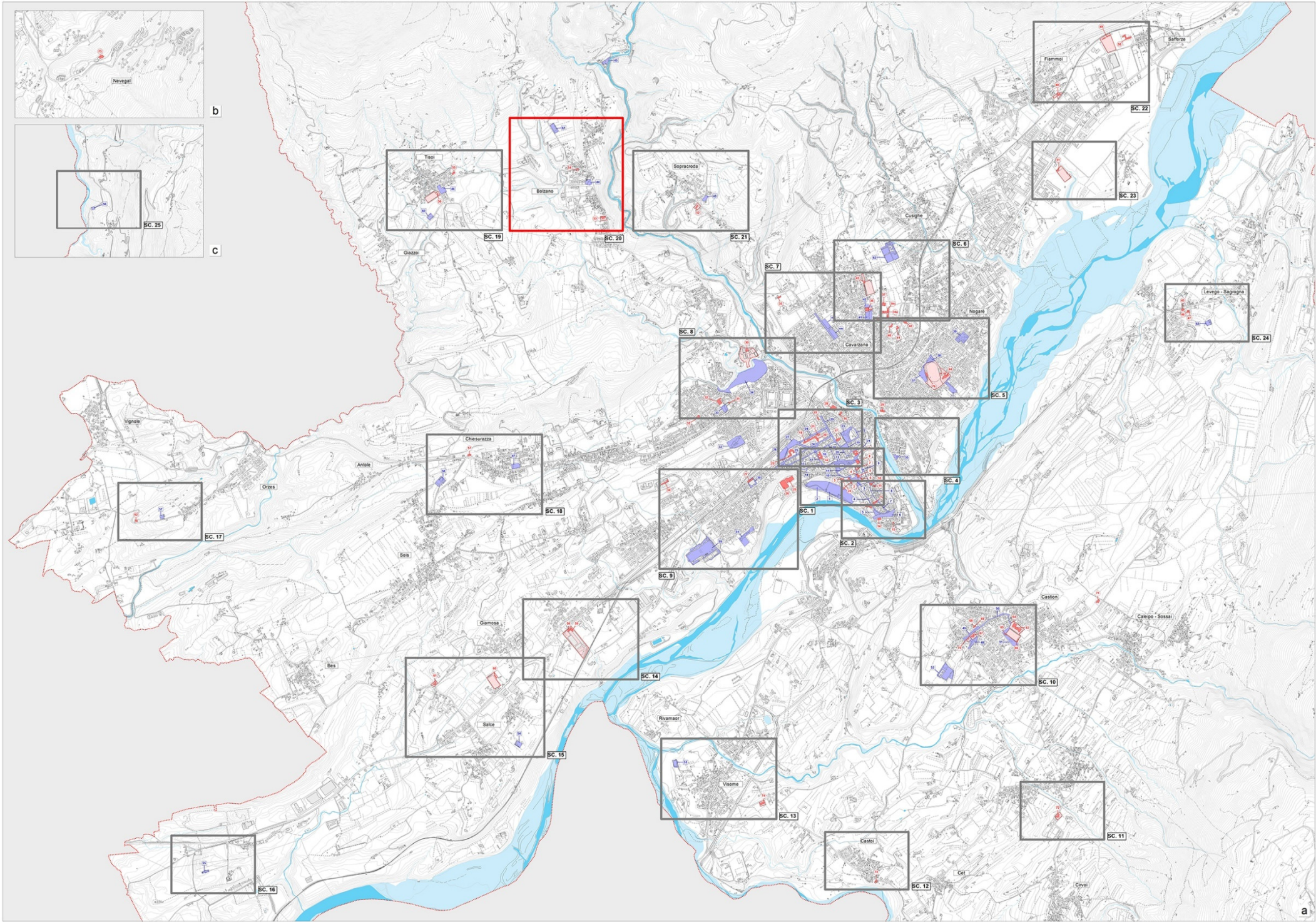



2. PLANIMETRIA SINOTTICA DEGLI INTERVENTI

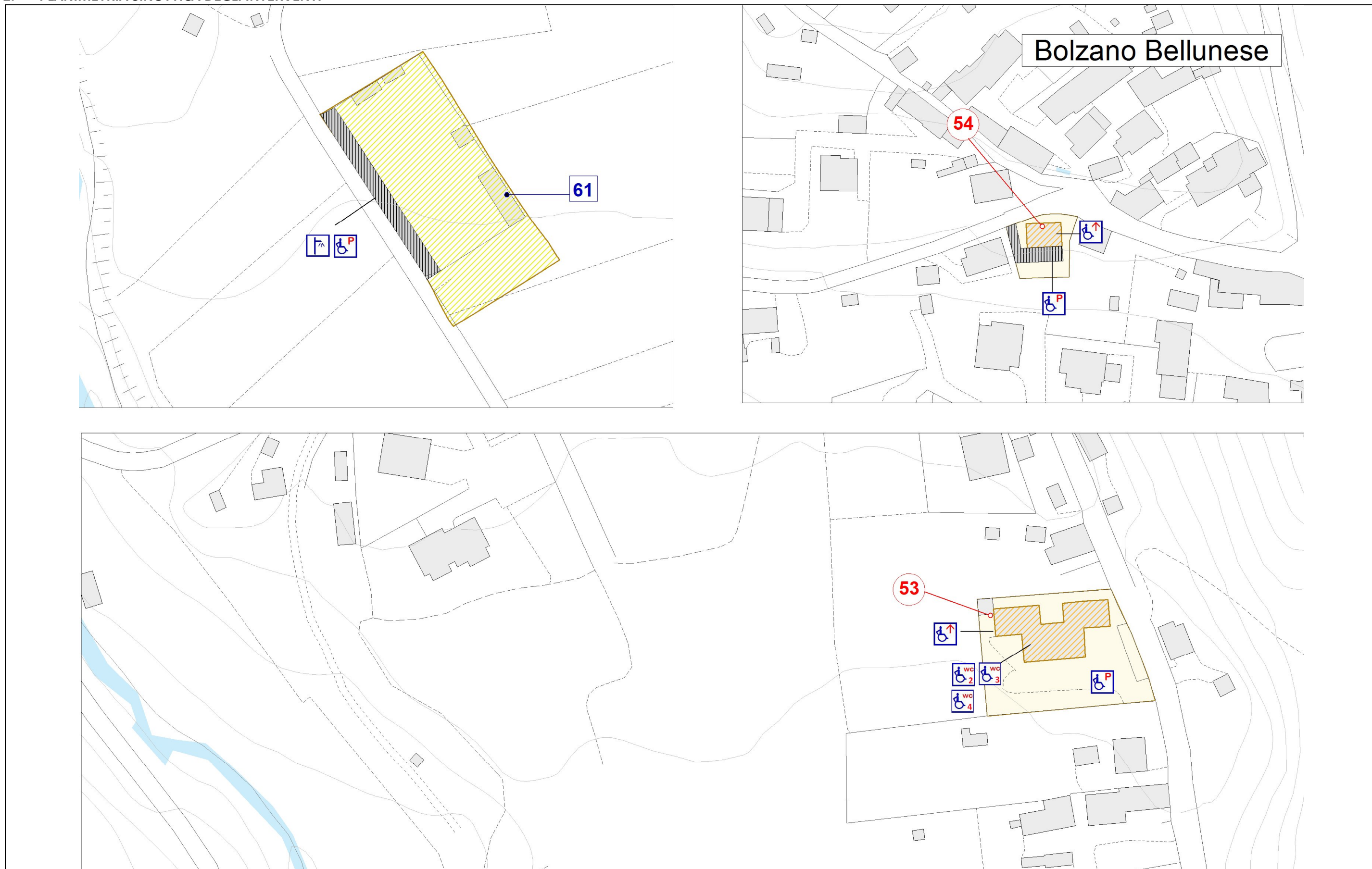



3. DESCRIZIONE E STIMA DEI CSOTI DEGLI INTERVENTI PREVISTI NEGLI SPAZI PUBBLICI

Numero Scheda	Articolo	Descrizione	Quantità	Prezzo U.M.	Costo totale €
SP61 Cimitero Bolzano Bellunese	E.2.1	Demolizione e ricostruzione di tratti di pavimentazione al fine di renderla piana, antisdrucchiolo e priva di elementi sporgenti) - In asfalto.	mq	€/mq	€
			370,00	50,00	18.500,00
	F.5.2	Realizzazione di un posto auto riservato (comprensivo di segnaletica orizzontale e verticale) - Con verniciatura e cartello	cad	€/cad	€
			1,00	300,00	300,00
	F.8	Fornitura e posa in opera di pali illuminazione a sicurezza passiva. Compresi e compensati di plinto prefabbricato, palo, elementi di connessione e scatola di connessione	cad	€/cad	€
			1,00	2.150,00	2.150,00
		SOMMANO			20.950,00

4. DESCRIZIONE E STIMA DEI COSTI DEGLI INTERVENTI PREVISTI NEGLI EDIFICI PUBBLICI

Numero Scheda	Articolo	Descrizione	Quantità	Prezzo U.M.	Costo totale €
EP53 Scuola Primaria " Gregorio XVI" di Bolzano Bellunese	B.1	Piattaforma elevatrice integrata nella scala, in cui i gradini si convertono in piattaforma. Progettata per l'installazione in una rampa di scale e, nello specifico, per adattarsi alla tipologia di scala in oggetto. Funziona sia come piattaforma elevatrice sia come scala. Utilizzando le stesse piastrelle dei gradini sulla piattaforma elevatrice, si ottiene un'integrazione armoniosa con la scala.	<i>cad</i>	<i>€/cad</i>	€
			1,00	18.000,00	18.000,00
	D.2	Lavabo per disabili in ceramica con fronte dim. cm 67 x 60 (completo di appoggia gomiti e paraspruzzi, miscelatore meccanico monocomando con maniglia a presa facilitata con bocchello estraibile, sifone in polipropilene con scarico flessibile, in opera con esclusione delle opere murarie)	<i>cad</i>	<i>€/cad</i>	€
			1,00	387,00	387,00
	D.3	Vaso water in vetrochina per disabili - tipo a pavimento - dim. cm 57x38 (completo di sifone, cassetta, batteria e comando di scarico di tipo agevolato, in opera con esclusione delle opere murarie)	<i>cad</i>	<i>€/cad</i>	€
			1,00	601,72	601,72
	D.4	Maniglioni: set completo per servizio igienico	<i>a corpo</i>	505,95	505,95
	F.5.2	Realizzazione di un posto auto riservato (comprensivo di segnaletica orizzontale e verticale) - Con verniciatura e cartello	<i>cad</i>	<i>€/cad</i>	€
			1,00	300,00	300,00
EP54 Ex Latteria di Bolzano Bellunese	B.1	Piattaforma elevatrice integrata nella scala, in cui i gradini si convertono in piattaforma. Progettata per l'installazione in una rampa di scale e, nello specifico, per adattarsi alla tipologia di scala in oggetto. Funziona sia come piattaforma elevatrice sia come scala. Utilizzando le stesse piastrelle dei gradini sulla piattaforma elevatrice, si ottiene un'integrazione armoniosa con la scala.	<i>cad</i>	<i>€/cad</i>	€
			1,00	18.000,00	18.000,00
	E.2.2	Demolizione e ricostruzione di tratti di pavimentazione al fine di renderla piana, antisdrucchiolo e priva di elementi sporgenti) in betonelle (cls)	100	190,00	19.000,00
	F.5.1	Realizzazione di un posto auto riservato (comprensivo di segnaletica orizzontale e verticale) - Con asfaltatura	<i>cad</i>	<i>€/cad</i>	€
			1,00	820,00	820,00
	F.5.2	Realizzazione di un posto auto riservato (comprensivo di segnaletica orizzontale e verticale) - Con verniciatura e cartello	<i>cad</i>	<i>€/cad</i>	€
			1,00	300,00	300,00
		SOMMANO			57.914,67

BOLZANO BELLUNESE	SCHEDA PROGETTO NR.20	SOMMANO IN TOTALE INTERVENTI SPAZI PUBBLICI + EDIFICI PUBBLICI	€ 78.864,67
-------------------	-----------------------	--	-------------

NOTE:

L'inquadramento generale ( rif. punto 1 della presente scheda di progetto) dialoga con l’Elab.03 Tav 3 “ Inquadramento interventi di progetto” scala 1: 10.000.

La presente stima si intende indicativa. Per una maggior precisione di spesa si dovrà approfondire il livello progettuale.



SOPRACRODA	SCHEDA PROGETTO N.21	COMUNE DI BELLUNO
Rif. Nr Scheda Spazio Pubblico	SP43	PIANO DI ELIMINAZIONE DELLE BARRIERE ARCHITETTONICHE
Rif. Nr Scheda Edificio Pubblico	EP52	

1. PLANIMETRIA GENERALE DI INQUADRAMENTO

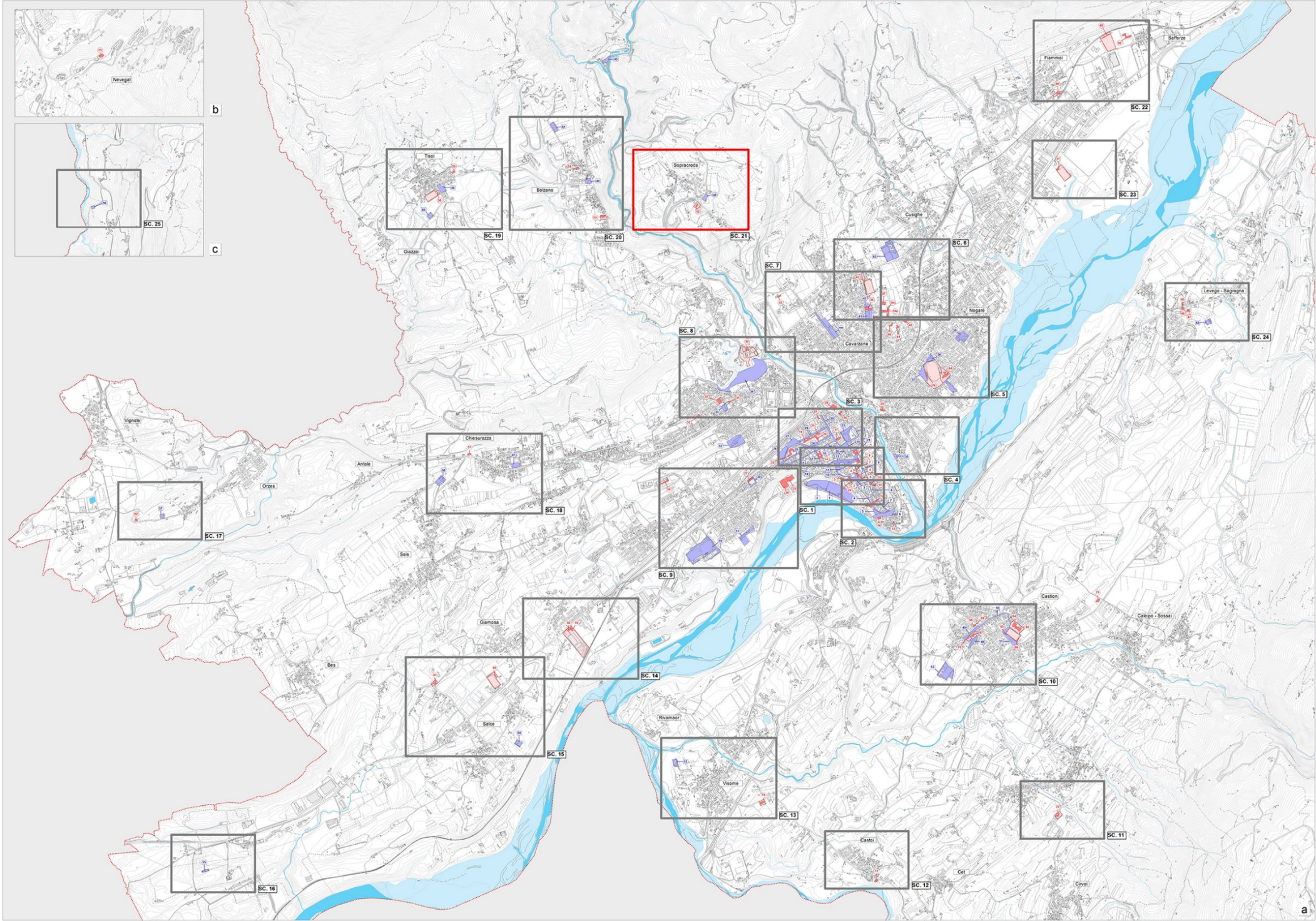



2. PLANIMETRIA SINOTTICA DEGLI INTERVENTI

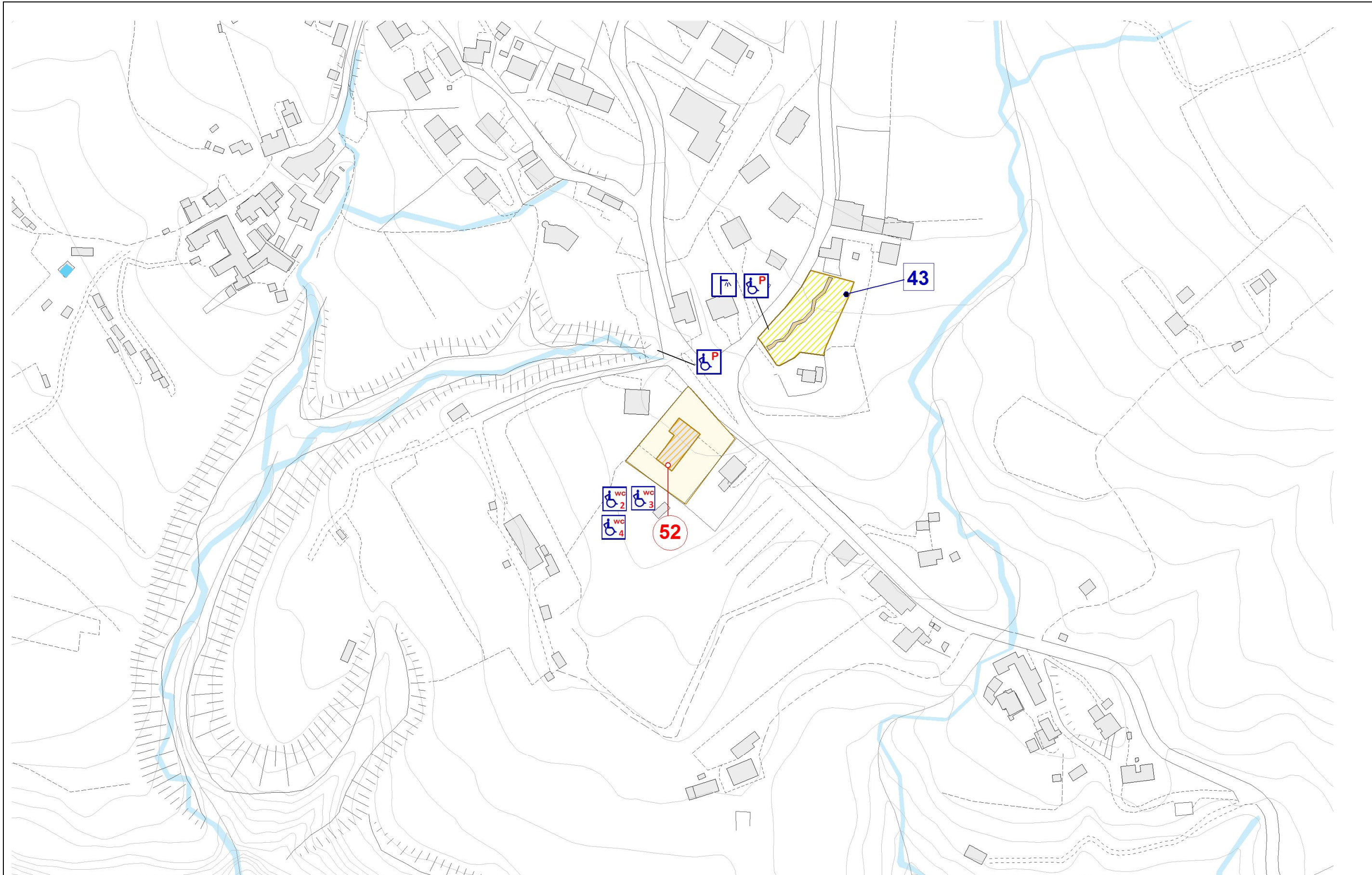



3. DESCRIZIONE E STIMA DEI COSTI DEGLI INTERVENTI PREVISTI NEGLI SPAZI PUBBLICI

Numero Scheda	Articolo	Descrizione	Quantità	Prezzo U.M.	Costo totale €
SP43 Area ricreativa - Parco di Sopracorda	E.3	Consolidamento aree in ghiaino con pavimentazione in conglomerato ecologico	<i>mq</i>	<i>€/mq</i>	€
			100,00	80,00	8.000,00
	F.5.2	Realizzazione di un posto auto riservato (comprensivo di segnaletica orizzontale e verticale) - Con verniciatura e cartello	<i>cad</i>	<i>€/cad</i>	€
			1,00	300,00	300,00
	F.8	Fornitura e posa in opera di pali illuminazione a sicurezza passiva. Compresi e compensati di plinto prefabbricato, palo, elementi di connessione e scatola di connessione	<i>cad</i>	<i>€/cad</i>	€
			1,00	2.150,00	2.150,00
		SOMMANO			10.450,00

4. DESCRIZIONE E STIMA DEI COSTI DEGLI INTERVENTI PREVISTI NEGLI EDIFICI PUBBLICI

Numero Scheda	Articolo	Descrizione	Quantità	Prezzo U.M.	Costo totale €
EP52 Scuola dell'Infanzia (materna) di Sopracroda	D.2	Lavabo per disabili in ceramica con fronte dim. cm 67 x 60 (completo di appoggia gomiti e paraspruzzi, miscelatore meccanico monocomando con maniglia a presa facilitata con bocchello estraibile, sifone in polipropilene con scarico flessibile, in opera con esclusione delle opere murarie)	<i>cad</i>	<i>€/cad</i>	€
			1,00	387,00	387,00
	D.3	Vaso water in vetrochina per disabili - tipo a pavimento - dim. cm 57x38 (completo di sifone, cassetta, batteria e comando di scarico di tipo agevolato, in opera con esclusione delle opere murarie)	<i>cad</i>	<i>€/cad</i>	€
			1,00	601,72	601,72
	D.4	Maniglioni: set completo per servizio igienico	<i>a corpo</i>	505,95	505,95
	F.5.2	Realizzazione di un posto auto riservato (comprensivo di segnaletica orizzontale e verticale) - Con verniciatura e cartello	<i>cad</i>	<i>€/cad</i>	€
			1,00	300,00	300,00
		SOMMANO			1.794,67
SOPRACRODA	SCHEDA PROGETTO NR.21	SOMMANO IN TOTALE INTERVENTI SPAZI PUBBLICI + EDIFICI PUBBLICI			€ 12.244,67

NOTE:

L'inquadramento generale ( rif. punto 1 della presente scheda di progetto) dialoga con l’Elab.03 Tav 3 “ Inquadramento interventi di progetto” scala 1: 10.000.

La presente stima si intende indicativa. Per una maggior precisione di spesa si dovrà approfondire il livello progettuale.



FIAMMOI SCHEDA PROGETTO N.22		COMUNE DI BELLUNO
Rif. Nr Scheda Spazio Pubblico	---	PIANO DI ELIMINAZIONE DELLE BARRIERE ARCHITETTONICHE
Rif. Nr Scheda Edificio Pubblico	EP48, ED49	

1. PLANIMETRIA GENERALE DI INQUADRAMENTO

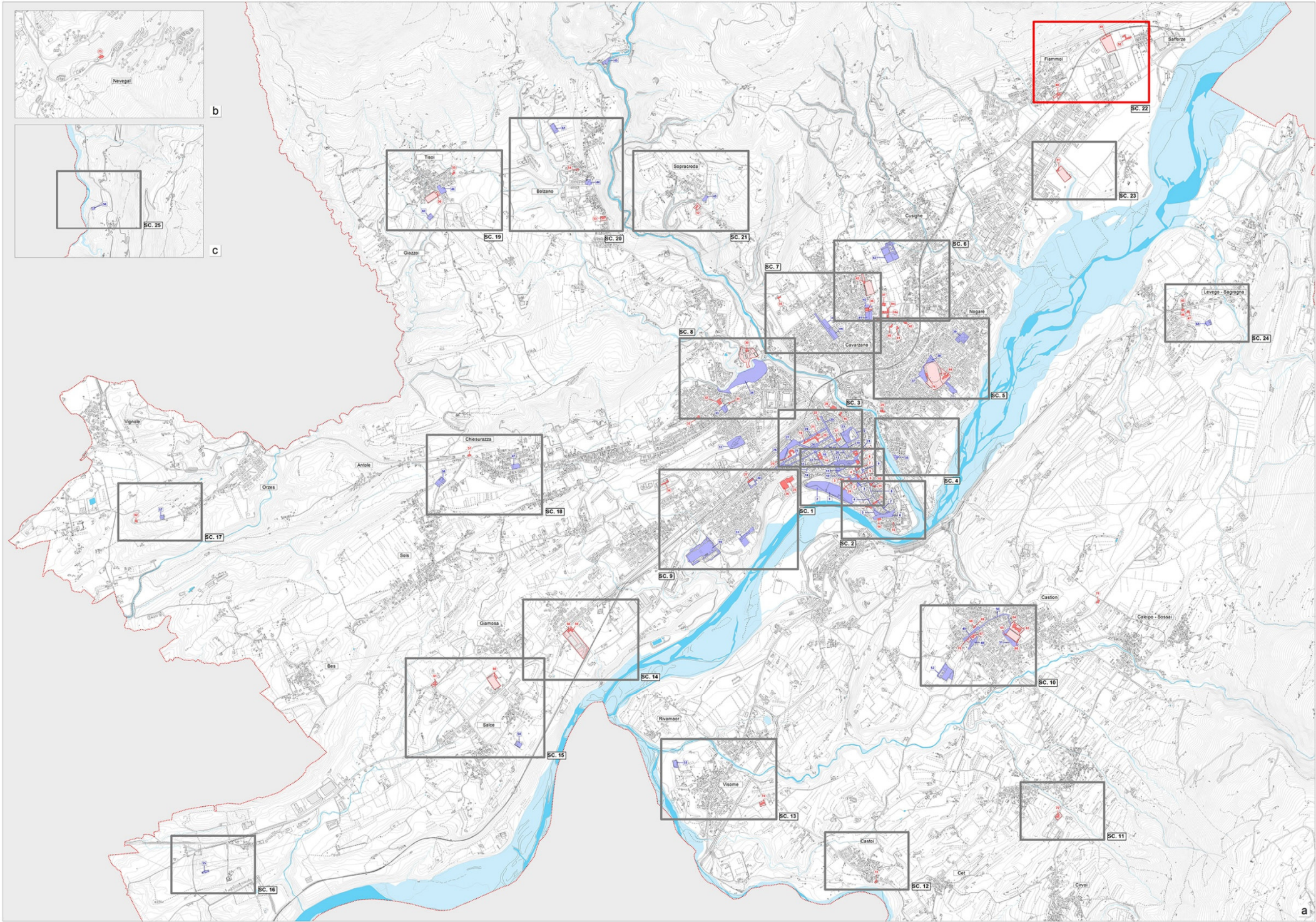



2. PLANIMETRIA SINOTTICA DEGLI INTERVENTI

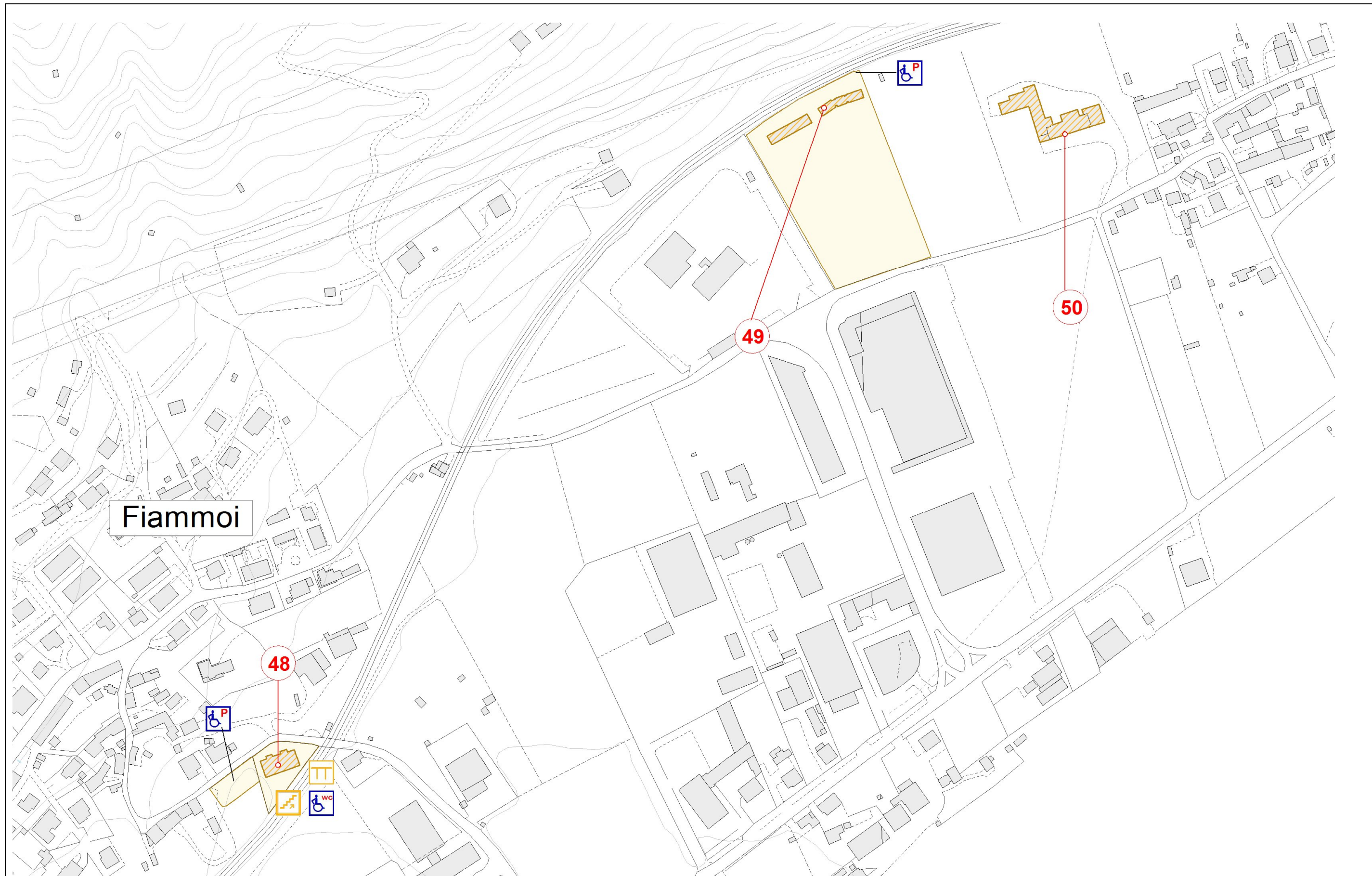

3. DESCRIZIONE E STIMA DEI COSTI DEGLI INTERVENTI PREVISTI NEGLI EDIFICI PUBBLICI

Numero Scheda	Articolo	Descrizione	Quantità	Prezzo U.M.	Costo totale €
EP48 Scuola Primaria "E.Rudio" di Fiammoi	A.1	Corrimano in alluminio estruso, spessore 40 mm, sul quale è applicato un profilo in polycarbonato (spessore 2,5 mm) antiurto, autoestinguente con superficie gofrata antigraffio, colorato in massa, resistente alla disinfezione chimica e meccanica; ignifugo classe 1 a parete e F2 al fumo, secondo normative AFNOR NF16/101	<i>m</i>	<i>€/m</i>	<i>€</i>
			6,00	60,00	360,00
	D.1	Rifacimento completo del bagno con adeguamento impianto idro termo sanitario, per eliminazione gradini nella pavimentazione (completo di lavabo e tazza wc)	<i>a corpo</i>	10.000,00	10.000,00
	B.2	Installazione montascale		7.200,00	7200
	F.5.2	Realizzazione di un posto auto riservato (comprensivo di segnaletica orizzontale e verticale) - Con verniciatura e cartello	<i>cad</i>	<i>€/cad</i>	<i>€</i>
			1,00	300,00	300,00
EP49 Fabbricato spogliatoi Campo sportivo Rugby Belluno	F.5.2	Realizzazione di un posto auto riservato (comprensivo di segnaletica orizzontale e verticale) - Con verniciatura e cartello	<i>cad</i>	<i>€/cad</i>	<i>€</i>
			1,00	300,00	300,00
		SOMMANO			18.160,00

FIAMMOI	SCHEDA PROGETTO NR.22	SOMMANO IN TOTALE INTERVENTI EDIFICI PUBBLICI	€ 18.160,00.
---------	-----------------------	---	--------------

NOTE:

L'inquadramento generale ( rif. punto 1 della presente scheda di progetto) dialoga con l’Elab.03 Tav 3 “ Inquadramento interventi di progetto” scala 1: 10.000.

La presente stima si intende indicativa. Per una maggior precisione di spesa si dovrà approfondire il livello progettuale.



BELLUNO NORD EST	SCHEDA PROGETTO N.23	COMUNE DI BELLUNO
Rif. Nr Scheda Spazio Pubblico	--	PIANO DI ELIMINAZIONE DELLE BARRIERE ARCHITETTONICHE
Rif. Nr Scheda Edificio Pubblico	ED51	

1. PLANIMETRIA GENERALE DI INQUADRAMENTO

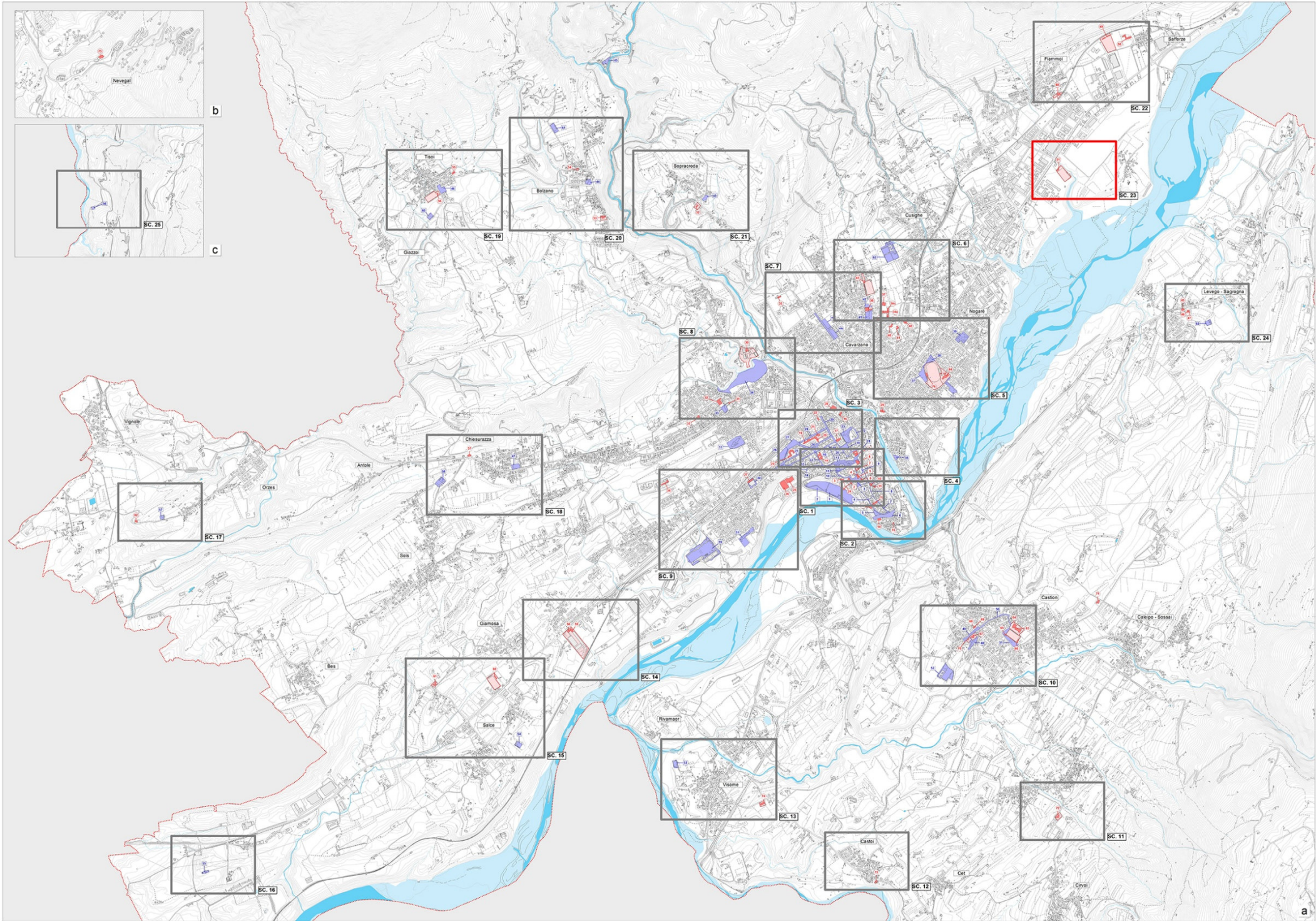



## 2. PLANIMETRIA SINOTTICA DEGLI INTERVENTI

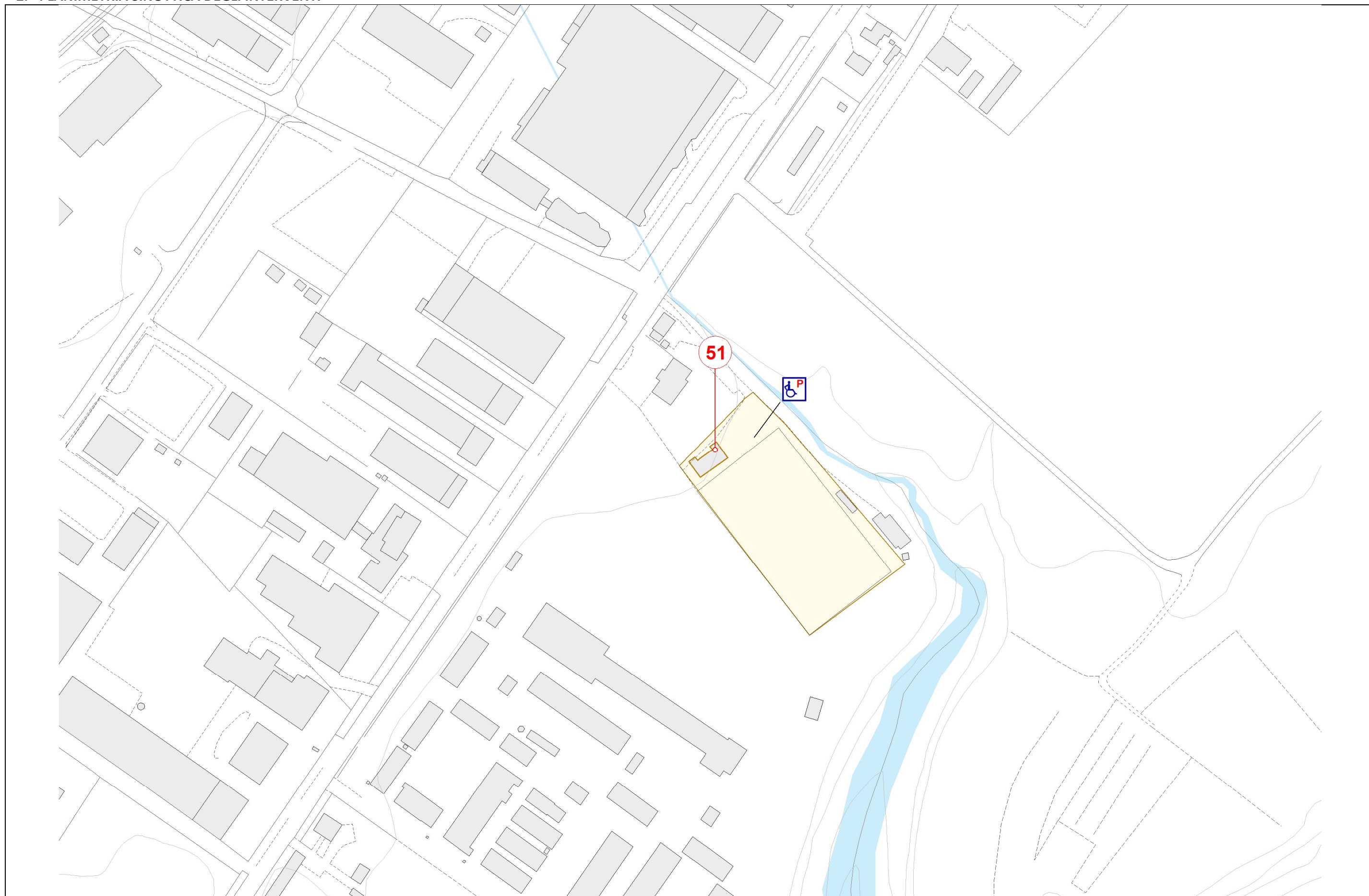



3. DESCRIZIONE E STIMA DEI COSTI DEGLI INTERVENTI PREVISTI NEGLI EDIFICI PUBBLICI

Numero Scheda	Articolo	Descrizione	Quantità	Prezzo U.M.	Costo totale €
EP 51 Fabbricato spogliatoi Campo Sportivo Alpina Calcio Belluno	F.5.2	Realizzazione di un posto auto riservato (comprensivo di segnaletica orizzontale e verticale) - Con verniciatura e cartello	<i>cad</i>	<i>€/cad</i>	€
			1,00	300,00	300,00
		SOMMANO			300,00

BELLUNO NORD EST	SCHEDA PROGETTO NR.23	SOMMANO IN TOTALE INTERVENTI EDIFICI PUBBLICI	€ 300,00
------------------	-----------------------	---	----------

NOTE:

L'inquadramento generale ( rif. punto 1 della presente scheda di progetto) dialoga con l’Elab.03 Tav 3 “ Inquadramento interventi di progetto” scala 1: 10.000.

La presente stima si intende indicativa. Per una maggior precisione di spesa si dovrà approfondire il livello progettuale.



LEVEGO	SCHEDA PROGETTO N.24	COMUNE DI BELLUNO
Rif. Nr Scheda Spazio Pubblico	SP63	PIANO DI ELIMINAZIONE DELLE BARRIERE ARCHITETTONICHE
Rif. Nr Scheda Edificio Pubblico	EP45, ED46 , ED47	

1. PLANIMETRIA GENERALE DI INQUADRAMENTO

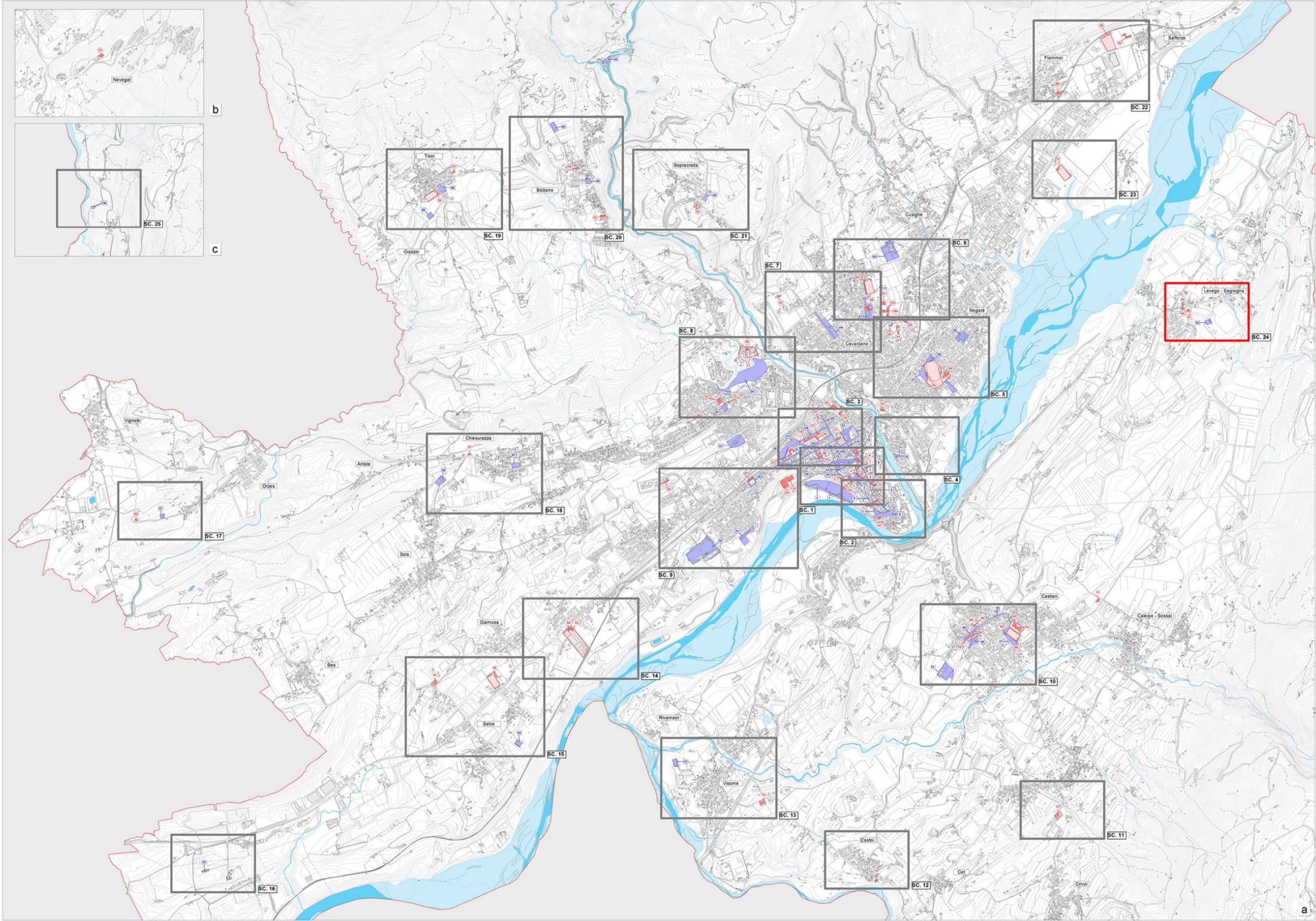



2. PLANIMETRIA SINOTTICA DEGLI INTERVENTI

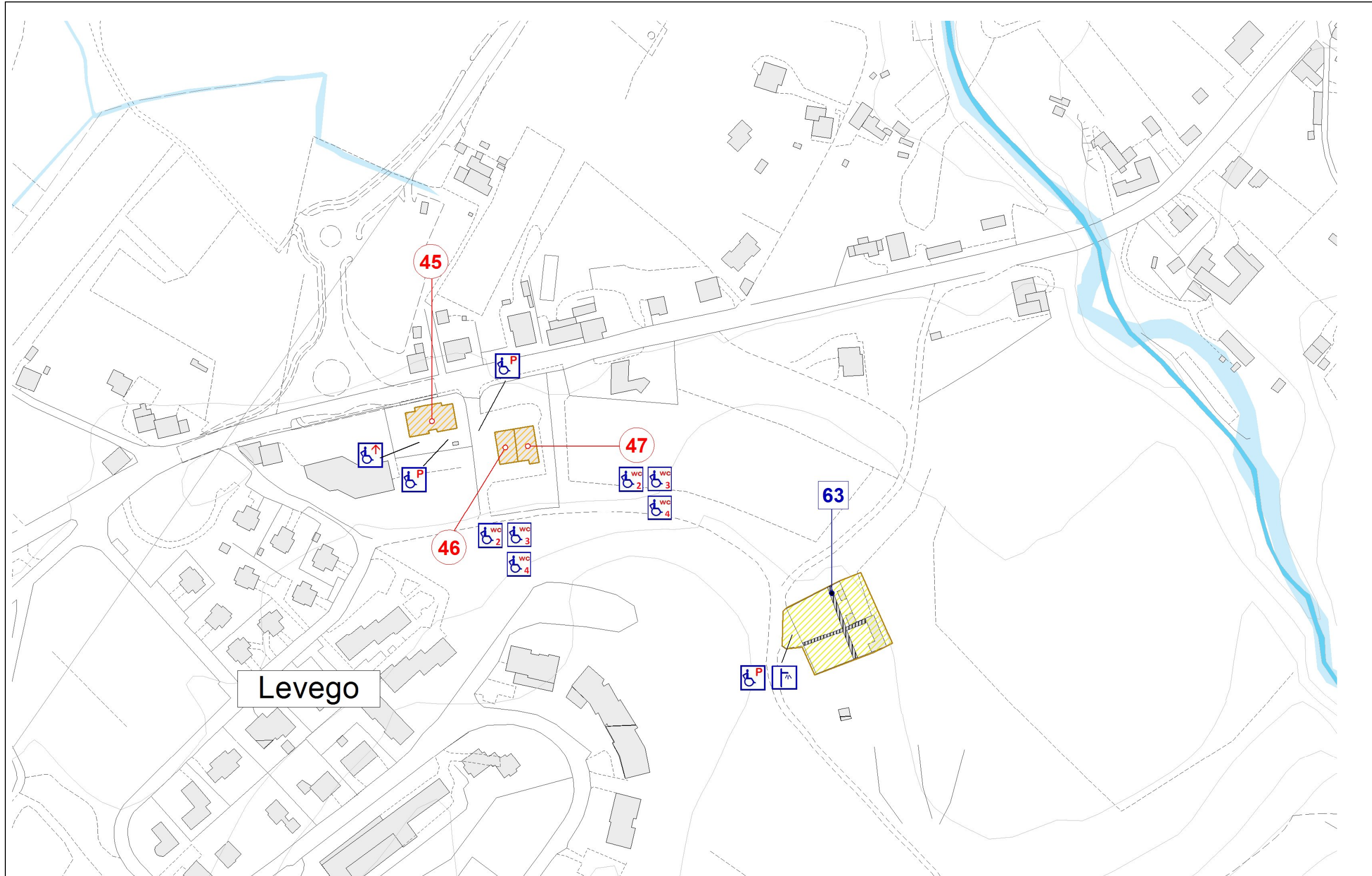

3. DESCRIZIONE E STIMA DEI COSTI DEGLI INTERVENTI PREVISTI NEGLI SPAZI PUBBLICI

Numero Scheda	Articolo	Descrizione	Quantità	Prezzo U.M.	Costo totale €
SP63 Cimitero di Levego	E.2.1	Demolizione e ricostruzione di tratti di pavimentazione al fine di renderla piana, antisdrucchiolo e priva di elementi sporgenti)	<i>mq</i>	<i>€/mq</i>	€
			165,00	50,00	8.250,00
	F.5.2	Realizzazione di un posto auto riservato (comprensivo di segnaletica orizzontale e verticale) - Con verniciatura e cartello	<i>cad</i>	<i>€/cad</i>	€
			1,00	300,00	300,00
	F8	Fornitura e posa in opera di pali illuminazione a sicurezza passiva. Compresi e compensati di plinto prefabbricato, palo, elementi di connessione e scatola di connessione	<i>cad</i>	<i>€/cad</i>	€
			1,00	2.150,00	2.150,00
		SOMMANO			10.700,00



4. DESCRIZIONE E STIMA DEI COSTI DEGLI INTERVENTI PREVISTI NEGLI EDIFICI PUBBLICI

Numero Scheda		Articolo	Descrizione	Quantità	Prezzo U.M.	Costo totale €
EP45 Scuola Elementare "G. Piloni" di Levego ora Palestra e Uffici Comunali		B.1	Piattaforma elevatrice integrata nella scala, in cui i gradini si convertono in piattaforma. Progettata per l'installazione in una rampa di scale e, nello specifico, per adattarsi alla tipologia di scala in oggetto. Funziona sia come piattaforma elevatrice sia come scala. Utilizzando le stesse piastrelle dei gradini sulla piattaforma elevatrice, si ottiene un'integrazione armoniosa con la scala.	cad	€/cad	€
				1,00	18.000,00	18.000,00
		F.5.2	Realizzazione di un posto auto riservato (comprensivo di segnaletica orizzontale e verticale) - Con verniciatura e cartello	cad	€/cad	€
				1,00	300,00	300,00
EP46 Scuola dell'Infanzia " Dino Buzzati"		D.2	Lavabo per disabili in ceramica con fronte dim. cm 67 x 60 (completo di appoggia gomiti e paraspruzzi, miscelatore meccanico monocomando con maniglia a presa facilitata con bocchello estraibile, sifone in polipropilene con scarico flessibile, in opera con esclusione delle opere murarie)	cad	€/cad	€
				1,00	387,00	387,00
		D.3	Vaso water in vetrochina per disabili - tipo a pavimento - dim. cm 57x38 (completo di sifone, cassetta, batteria e comando di scarico di tipo agevolato, in opera con esclusione delle opere murarie)	cad	€/cad	€
				1,00	601,72	601,72
		D.4	Maniglioni: set completo per servizio igienico	a corpo	505,95	505,95
		F.5.2	Realizzazione di un posto auto riservato (comprensivo di segnaletica orizzontale e verticale) - Con verniciatura e cartello	cad	€/cad	€
				1,00	300,00	300,00
		EP47 Asilo Nido Integrato "D. Buzzati"		D.2	Lavabo per disabili in ceramica con fronte dim. cm 67 x 60 (completo di appoggia gomiti e paraspruzzi, miscelatore meccanico monocomando con maniglia a presa facilitata con bocchello estraibile, sifone in polipropilene con scarico flessibile, in opera con esclusione delle opere murarie)	cad
1,00	387,00					387,00
D.3	Vaso water in vetrochina per disabili - tipo a pavimento - dim. cm 57x38 (completo di sifone, cassetta, batteria e comando di scarico di tipo agevolato, in opera con esclusione delle opere murarie)			cad	€/cad	€
				1,00	601,72	601,72
D.4	Maniglioni: set completo per servizio igienico			a corpo	505,95	505,95
F.5.2	Realizzazione di un posto auto riservato (comprensivo di segnaletica orizzontale e verticale) - Con verniciatura e cartello			cad	€/cad	€
				1,00	300,00	300,00
				SOMMANO		
LEVEGO		SCHEDA PROGETTO NR.24	SOMMANO IN TOTALE INTERVENTI SPAZI PUBBLICI + EDIFICI PUBBLICI		€ 32.589,34	

NOTE:

L'inquadramento generale ( rif. punto 1 della presente scheda di progetto) dialoga con l’Elab.03 Tav 3 “ Inquadramento interventi di progetto” scala 1: 10.000.

La presente stima si intende indicativa. Per una maggior precisione di spesa si dovrà approfondire il livello progettuale.



TASSEI	SCHEDA PROGETTO N.25	COMUNE DI BELLUNO
Rif. Nr Scheda Spazio Pubblico	SP56	PIANO DI ELIMINAZIONE DELLE BARRIERE ARCHITETTONICHE
Rif. Nr Scheda Edificio Pubblico	--	

1. PLANIMETRIA GENERALE DI INQUADRAMENTO

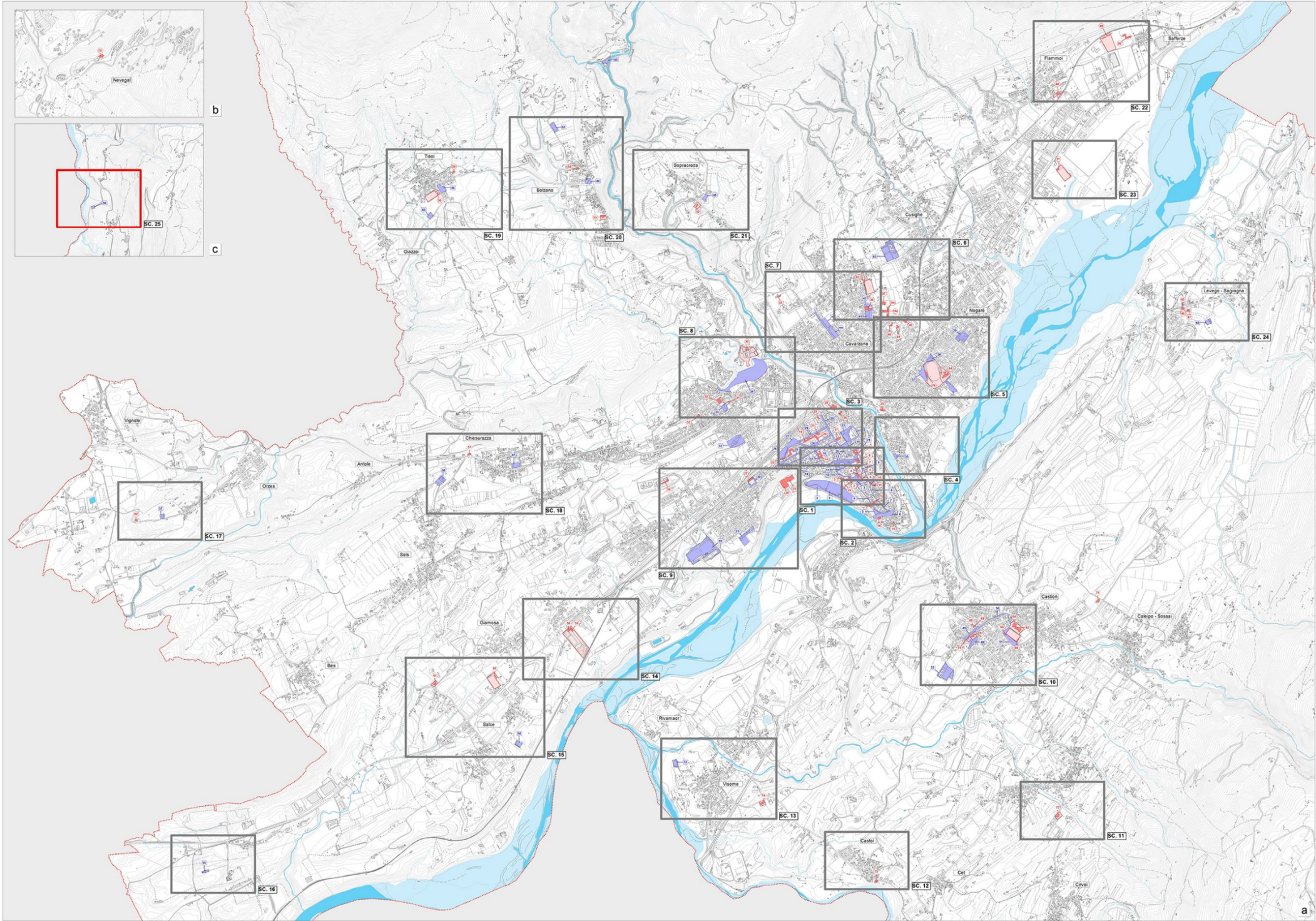



## 2. PLANIMETRIA SINOTTICA DEGLI INTERVENTI

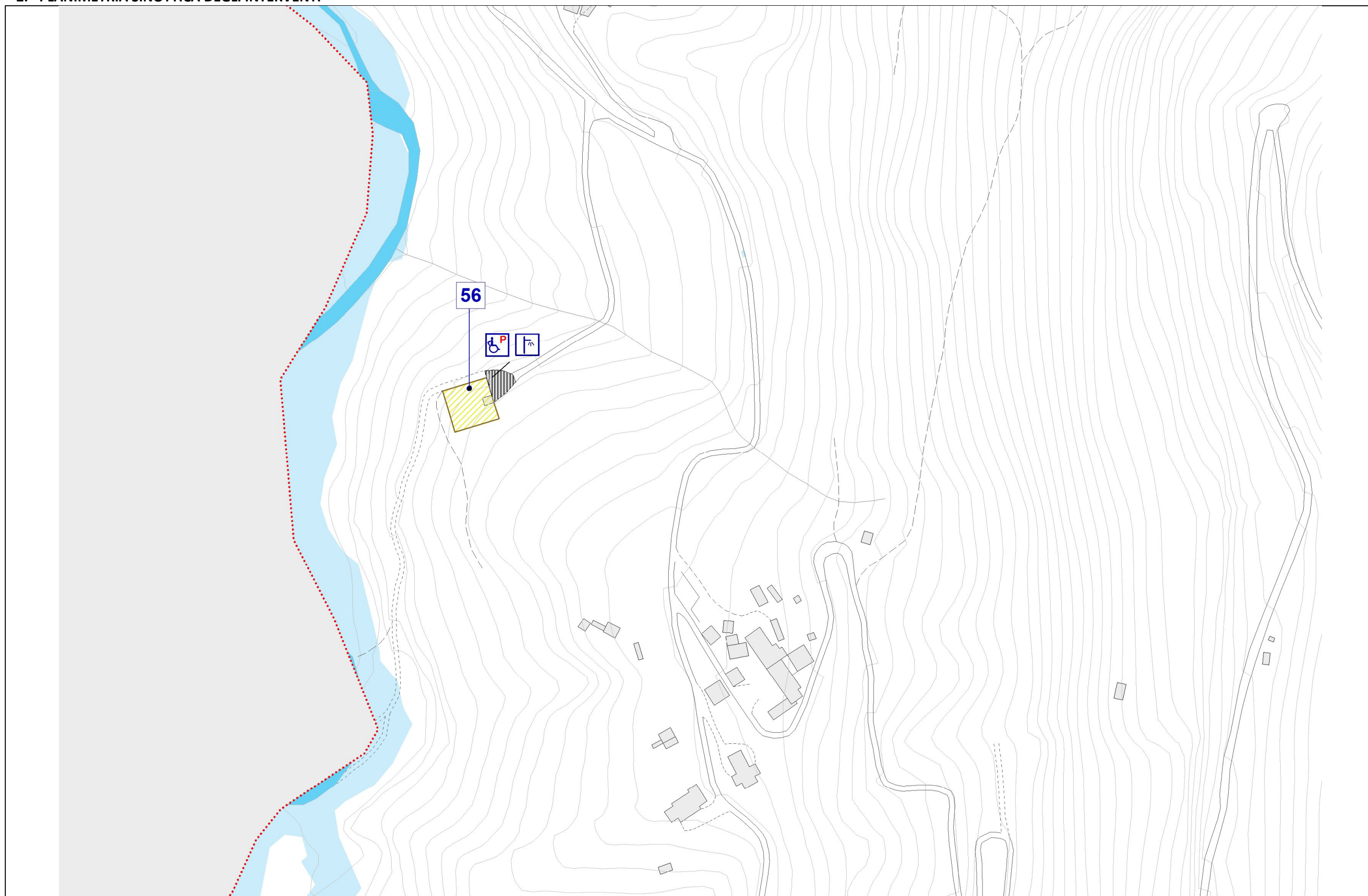

3. DESCRIZIONE E STIMA DEI COSTI DEGLI INTERVENTI PREVISTI NEGLI SPAZI PUBBLICI

Numero Scheda	Articolo	Descrizione	Quantità	Prezzo U.M.	Costo totale €
SP 56 Cimitero Tassei	E.2.1	Demolizione e ricostruzione di tratti di pavimentazione al fine di renderla piana, antisdrucchiolo e priva di elementi sporgenti)	<i>mq</i>	<i>€/mq</i>	€
			200,00	50,00	10.000,00
	F.5.2	Realizzazione di un posto auto riservato (comprensivo di segnaletica orizzontale e verticale) - Con verniciatura e cartello	<i>cad</i>	<i>€/cad</i>	€
			1,00	300,00	300,00
	F8	Fornitura e posa in opera di pali illuminazione a sicurezza passiva. Compresi e compensati di plinto prefabbricato, palo, elementi di connessione e scatola di connessione	<i>cad</i>	<i>€/cad</i>	€
			1,00	2.150,00	2.150,00
		SOMMANO			12.450,00

TASSEI	SCHEDA PROGETTO NR.25	SOMMANO IN TOTALE INTERVENTI SPAZI PUBBLICI	€ 12.450,00
--------	-----------------------	---	-------------

NOTE:

L'inquadramento generale ( rif. punto 1 della presente scheda di progetto) dialoga con l’Elab.03 Tav 3 “ Inquadramento interventi di progetto” scala 1: 10.000.

La presente stima si intende indicativa. Per una maggior precisione di spesa si dovrà approfondire il livello progettuale.