

PROGETTISTI  
ACIL S.R.L. / CAV. GIUSEPPE BUZZATTI DI G. BUZZATTI  
E.C. S.A.S.

OGGETTO  
Piano di Recupero "Via Vittorio Veneto" in variante  
parziale al P.L.

LOCALIZZAZIONE  
Via Vittorio Veneto n.146

NUMERO E TITOLO ELABORATO  
**P4**  
Allegati  
Stato di fatto  
Progetto di Piano  
Schema delle opere di urbanizzazione  
Contributo prospettico

Profili planometrici

SCALA  
Come indicato

DATA E NUMERO AGGIORNAMENTO  
15.11.2024 - agg 3

TIMBRO E FIRMA COMMITTENTE  
ACIL S.R.L. / CAV. GIUSEPPE BUZZATTI DI G. BUZZATTI  
E.C. S.A.S.

TIMBRO E FIRMA PROGETTISTA  
GianRenato Piolo Architetto  
(Documento Informativo formato digitalmente ai sensi del DL 46/2000 art.1)

PROTOCOLLO INTERNO  
**011**  
Di elaborazione grafica conformati sulla base delle progettazioni e dei documenti  
esistenti e approvati in conformità a tutti i servizi autorizzatori e tutti i decreti ministeriali, art. 19  
L. 458/1978 art. 12

COMUNE DI BELLUNO  
AMBITO TECNICO DI GOVERNO DEL TERRITORIO  
Area Urbanistica, Mobilità e pubblica per la sostenibilità  
PIU' IN VARIANTE AL P.L. - CODICE: 100143  
UNIONE DI COMUNI DELLA VALLE D'AGNONE  
COMUNALE N. 44 DEL 21/07/2019  
APPROVAZIONE DELIBERA DI CONSIGLIO  
COMUNALE N. 28 DEL 26/03/2024

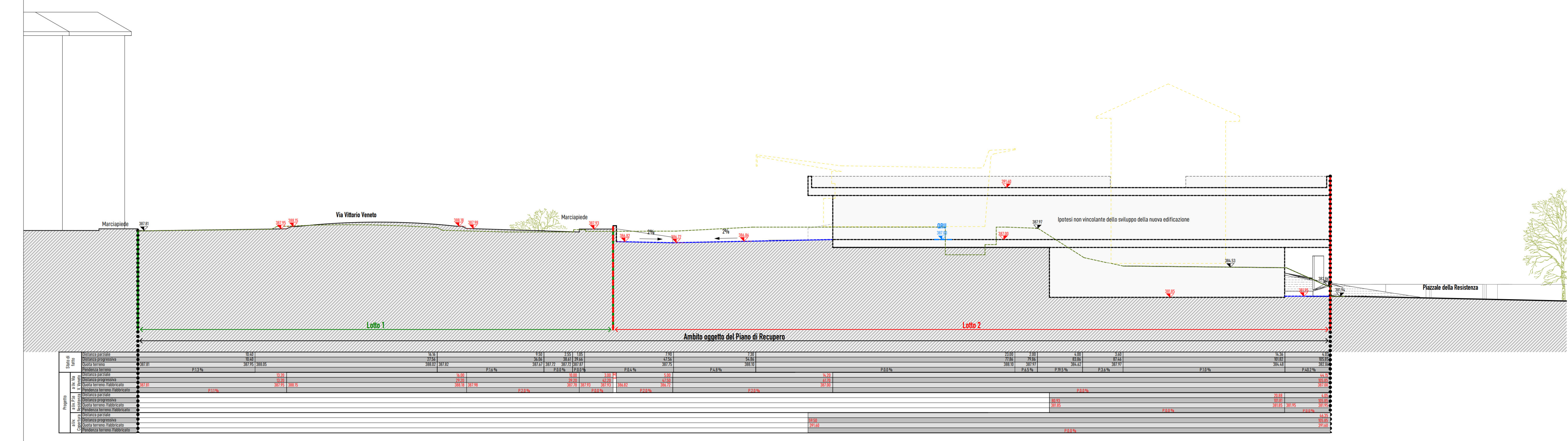

Sezione AA - 1:200

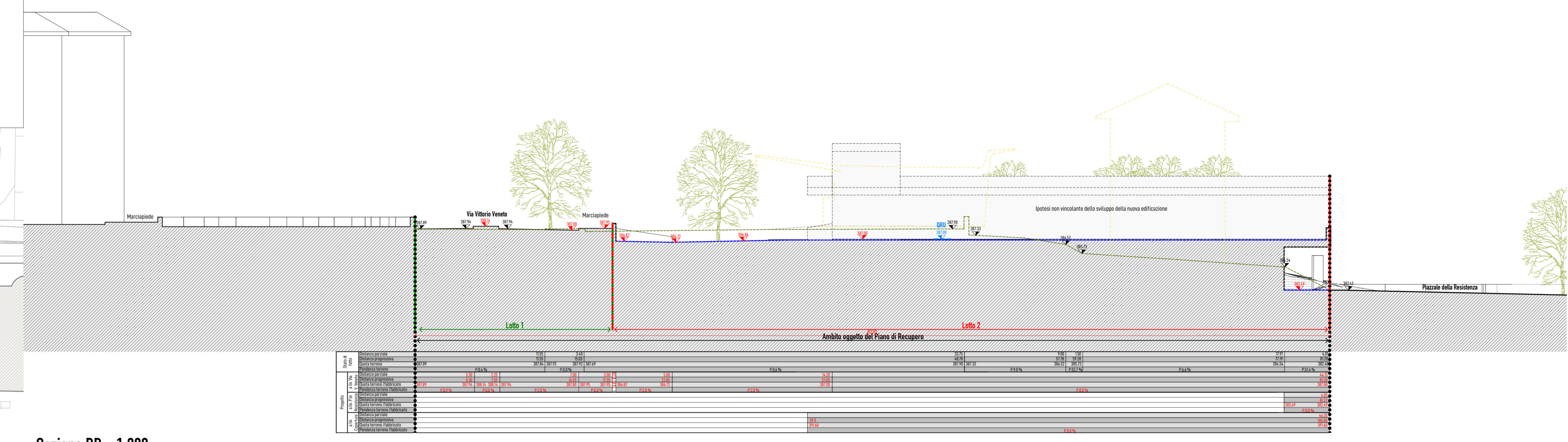

Sezione BB - 1:200

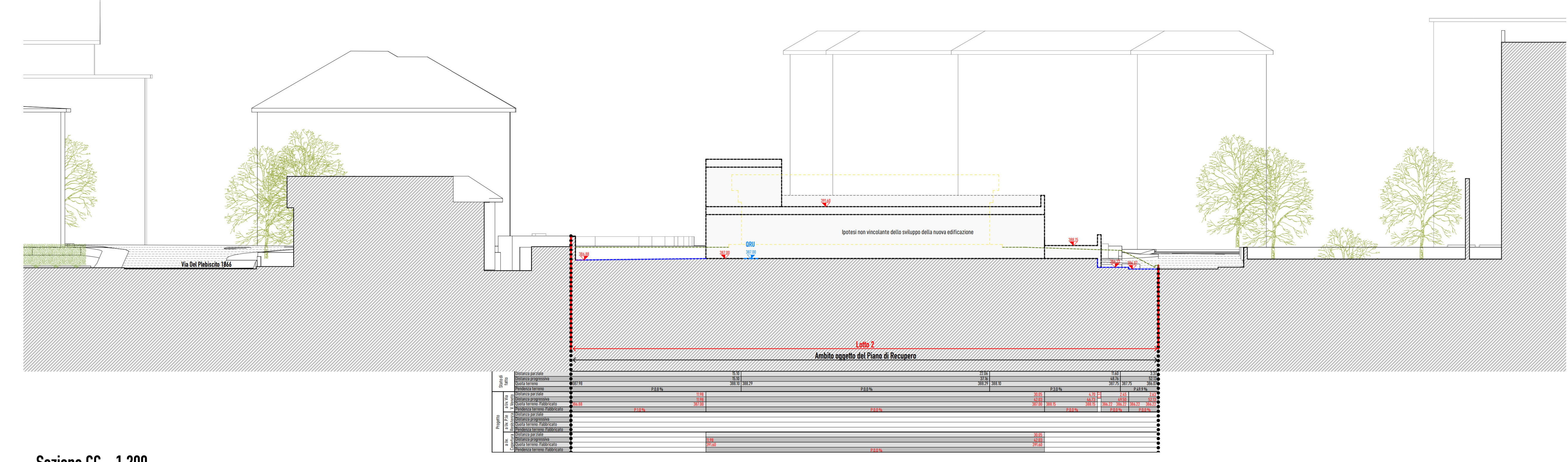

Sezione CC - 1:200

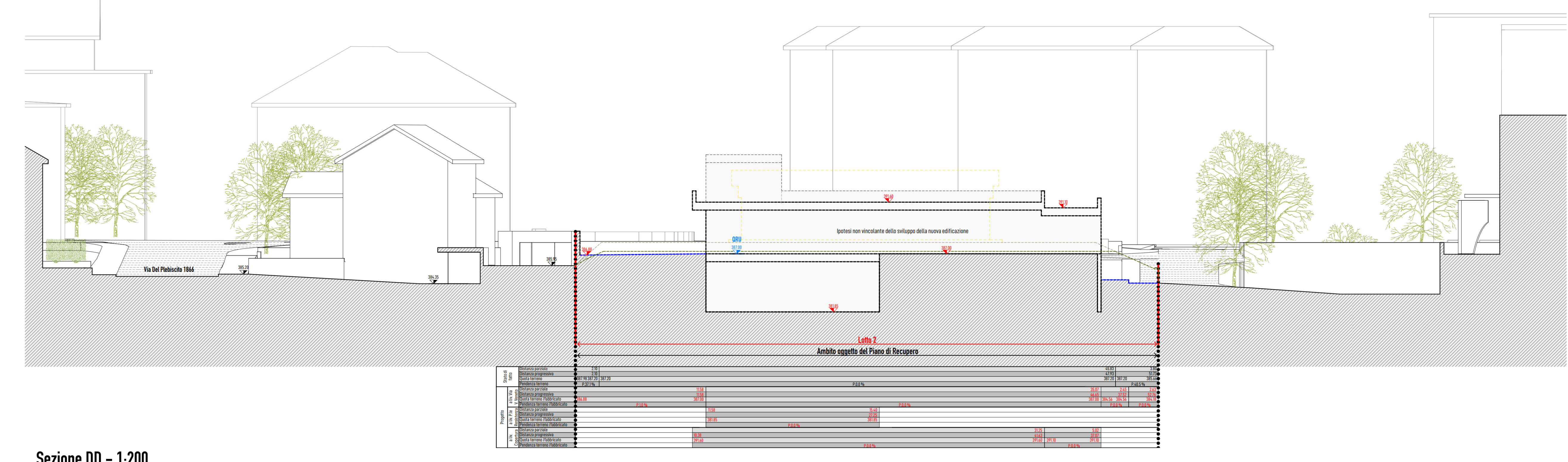

Sezione DD - 1:200

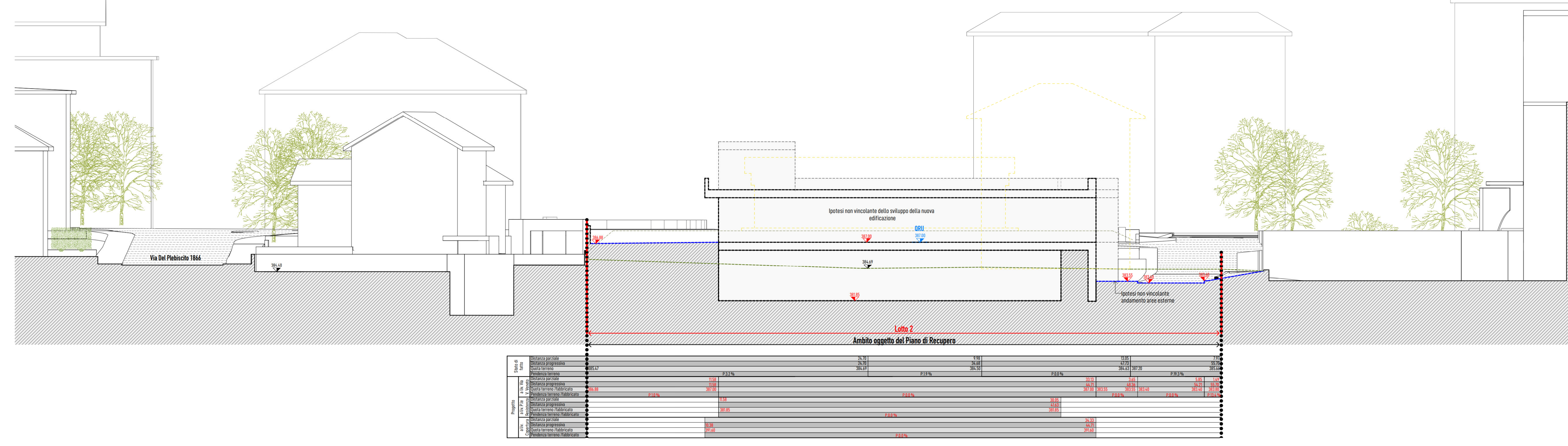

Sezione EE - 1:200

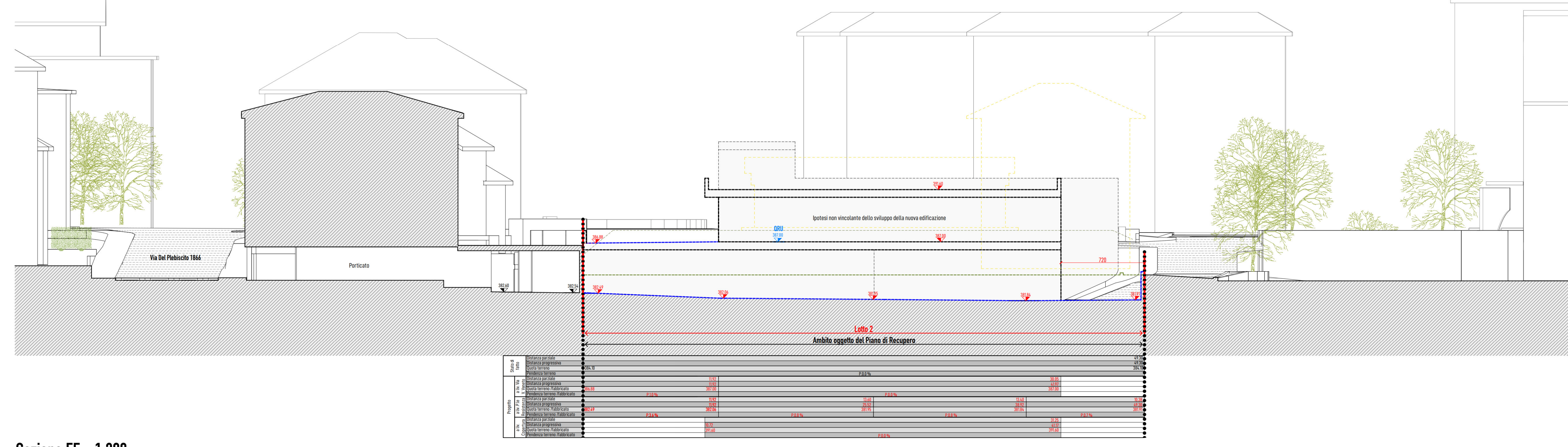

Sezione FF - 1:200

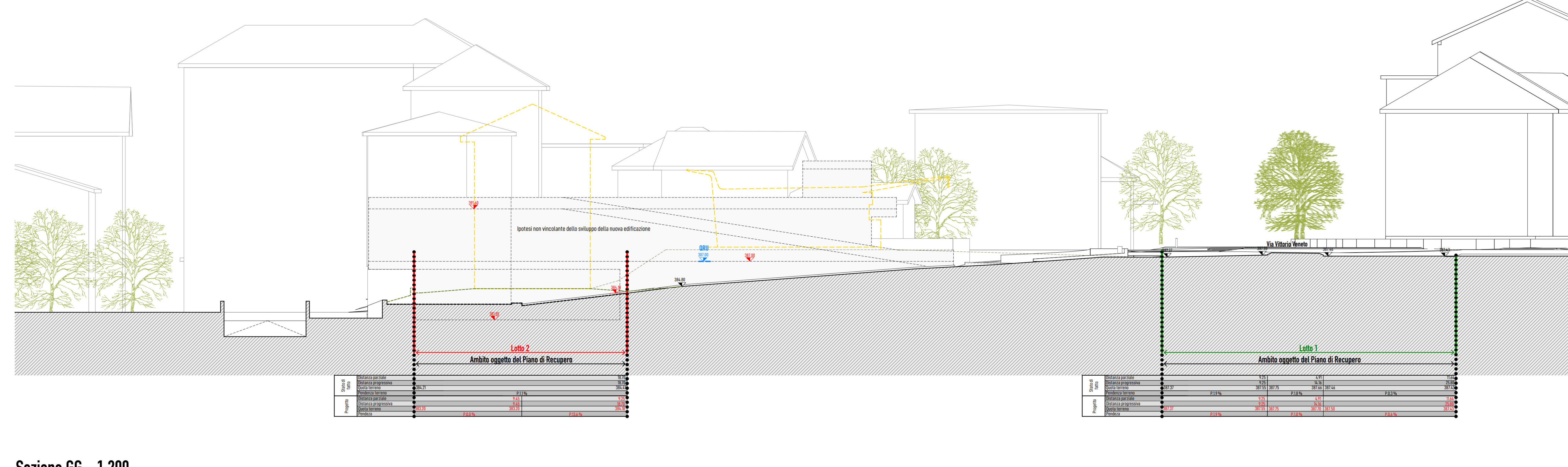

Sezione GG - 1:200

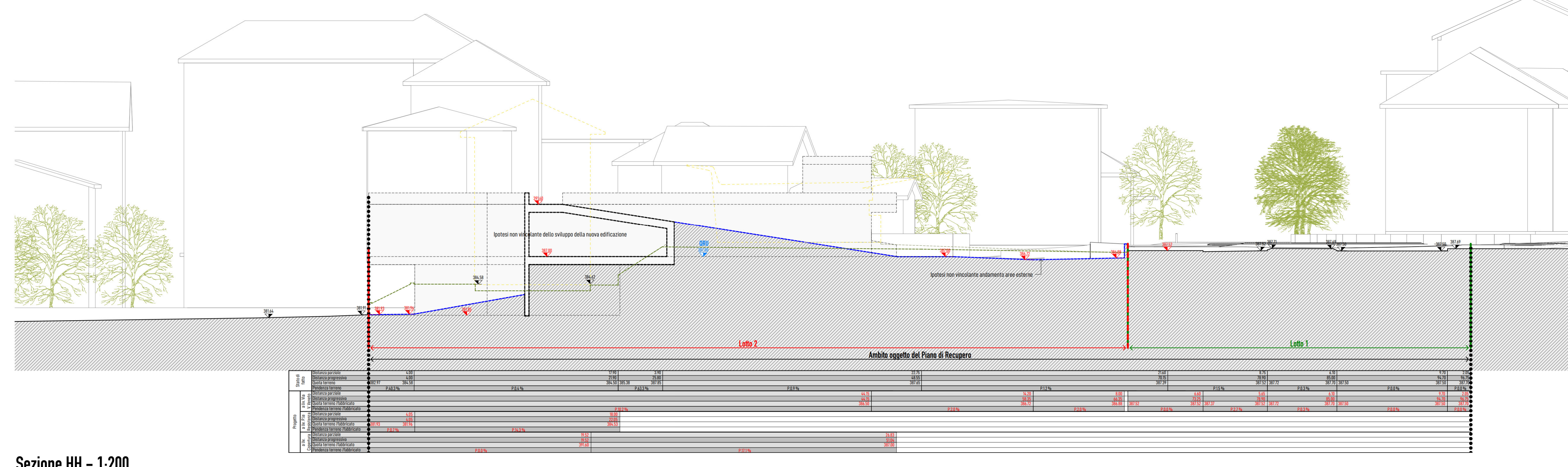

Sezione HH - 1:200

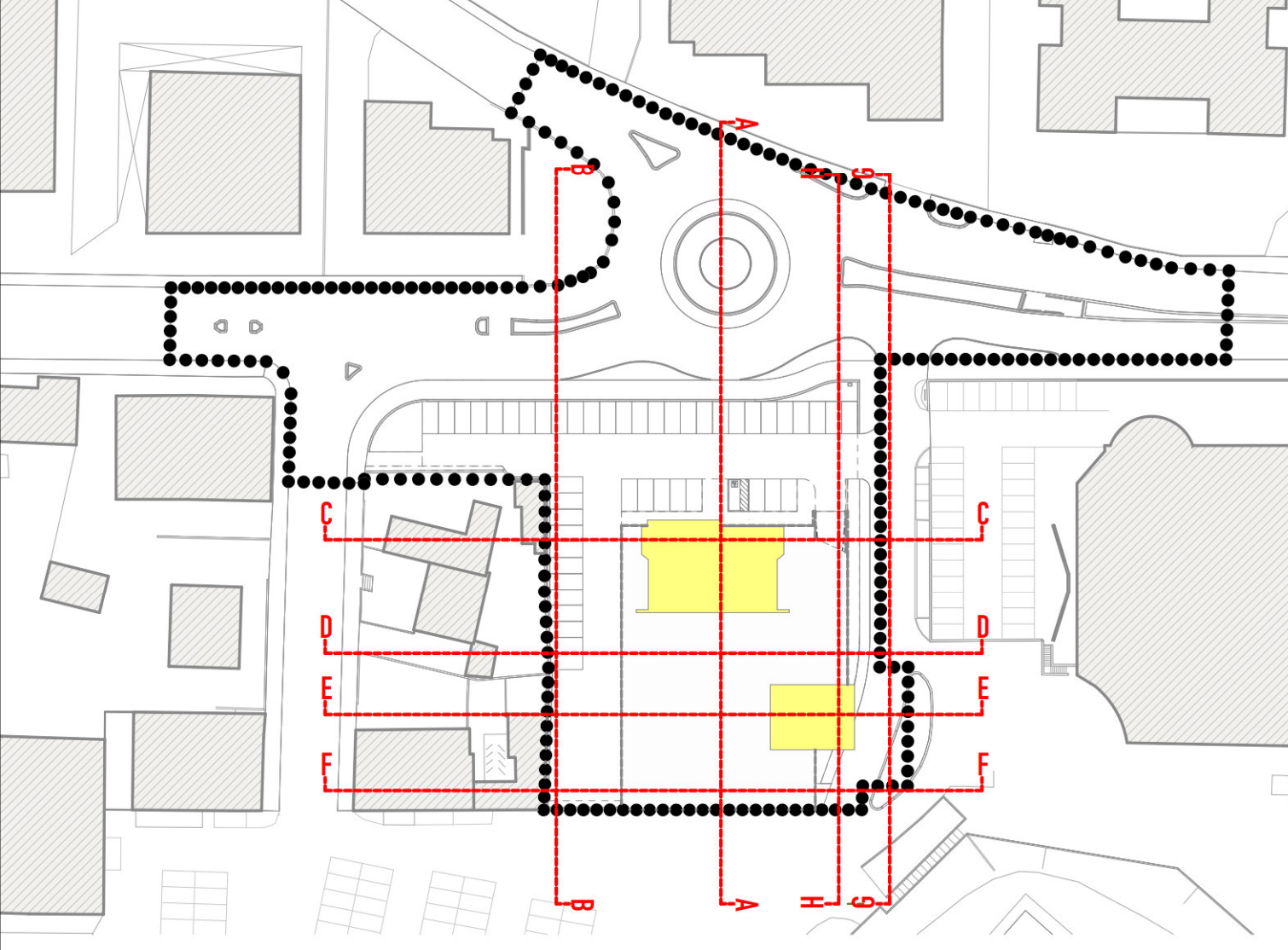

Inquadramento - 1:1000

- Legenda
- ● ● ● ● Ambito oggetto del piano di recupero
  - Lotto 1
  - Lotto 2
  - Linea di massima edificazione
  - Andamento terreno esistente
  - Spazio intervento terreno progetto
  - Quote altimetriche stato di fatto
  - Quote di riferimento urbanistica (QSU)
  - Quote altimetriche ipotesi progettata
  - Edifici esistenti previsti in demolizione e da recuperare
  - Spazio non vincolato dalla sviluppo della nuova edificazione e delle aree esterne di pertinenza